H. CONGRESO DEL ESTADO DE SINALOA

BLVD. PEDRO INFANTE N° 2155 PTE , CULIACAN, SINALOA. HCE-311212654

Poliza de Diario D0000007 del 7 de abril de 2026

FACTURA NO. HI18784 COMERCIAL AUTOMOTRIZ DEL NOROESTE SA DE CV (REPARACION DE VEHICULO X-TRAIL MOD. 2023 COLOR GRIS PLACA: VFN632D SERIE: JN8AT3MT1PW010873)

VERONICA 08/04/2026 12:31:44p. m. **GES-GAR-GER-13**

Cta	Scta	Ssc	SSS	Descripcion / Concepto	Parcial	Debe	Haber
2112				Proveedores por Pagar a Corto Plazo		21,890.04	
2112	1			Proveedores por Pagar a Corto Plazo			
2112	1	001076		COMERCIAL AUTOMOTRIZ DEL NOROESTE S.A. DE C.V.			
				CAN | HI18784|07/04/2026|0003019.32| 1|079144|	21,890.04		
8260				Presupuesto de Egresos Ejercido		21,890.04	
8260	3			SERVICIOS GENERALES			
8260	3	399020		APOYO AL GRUPO PARLAMENTARIO MORENA			
8260	3	399020	000001	H. CONGRESO DEL ESTADO DE SINALOA			
8260	3	399020	000001 000001	CONGRESO PRESUPUESTAL			
8260	3	399020	000001 000001 000001	H. CONGRESO DEL ESTADO			
				079144|SUMINISTRO E INSTALACIÓN DE FACIA DELANTERA, TAPA JALON, MOLDURA SPOILER, REJILLA FRONTAL Y PINTURA	21,890.04		
8270				Presupuesto de Egresos Pagado		21,890.04	
8270	3			SERVICIOS GENERALES			
8270	3	399020		APOYO AL GRUPO PARLAMENTARIO MORENA			
8270	3	399020	000001	H. CONGRESO DEL ESTADO DE SINALOA			
8270	3	399020	000001 000001	CONGRESO PRESUPUESTAL			
8270	3	399020	000001 000001 000001	H. CONGRESO DEL ESTADO			
				079144|SUMINISTRO E INSTALACIÓN DE FACIA DELANTERA, TAPA JALON, MOLDURA SPOILER, REJILLA FRONTAL Y PINTURA	21,890.04		
1131				Anticipo a Proveedores por Adquisición de Bienes y Prestación de Servicios a Corto Plazo			21,890.04
1131	1			CONGRESO			
1131	1	000089		COMERCIAL AUTOMOTRIZ DEL NOROESTE S.A. DE C.V.			
				FACTURA NO. HI18784 COMERCIAL AUTOMOTRIZ DEL NOROESTE SA DE CV (REPARACION DE VEHICULO X-TRAIL MOD.	21,890.04		
8250				Presupuesto de Egresos Devengado			21,890.04
8250	3			SERVICIOS GENERALES			
8250	3	399020		APOYO AL GRUPO PARLAMENTARIO MORENA			
8250	3	399020	000001	H. CONGRESO DEL ESTADO DE SINALOA			
8250	3	399020	000001 000001	CONGRESO PRESUPUESTAL			
8250	3	399020	000001 000001 000001	H. CONGRESO DEL ESTADO			
				079144|SUMINISTRO E INSTALACIÓN DE FACIA DELANTERA, TAPA JALON, MOLDURA SPOILER, REJILLA FRONTAL Y PINTURA	21,890.04		
8260				Presupuesto de Egresos Ejercido			21,890.04
8260	3			SERVICIOS GENERALES			
8260	3	399020		APOYO AL GRUPO PARLAMENTARIO MORENA			
8260	3	399020	000001	H. CONGRESO DEL ESTADO DE SINALOA			
8260	3	399020	000001 000001	CONGRESO PRESUPUESTAL			
8260	3	399020	000001 000001 000001	H. CONGRESO DEL ESTADO			
				079144|SUMINISTRO E INSTALACIÓN DE FACIA DELANTERA, TAPA JALON, MOLDURA SPOILER, REJILLA FRONTAL Y PINTURA	21,890.04		
				Sumas Iguales....		65,670.12	65,670.12

FORMULÓ	REVISÓ	AUTORIZÓ
Lic. Veronica Judith Rivera	Lic. Verónica Sail Chávez T	Lic. Carmen Alicia Amezquita Leór

Emision: **07 abr. 2026**
Poliza : **D0000007**

H. CONGRESO DEL ESTADO DE SINALOA

BLVD. PEDRO INFANTE N° 2155 PTE

HCE-311212654

CONTRARECIBO... 35059

F E C H A....: 07/04/2026

04 DD-2

RECIBIMOS DEL : COMERCIAL AUTOMOTRIZ DEL NOROESTE S.A. DE C.V.

BANCO : Banco Nacional de México, S.A., Institución de Banca Múltiple, Grupo I

SUCURSAL : [redacted]

CUENTA : [redacted]

CLAVE : [redacted]

NO. FACTURA	FECHA DE FACT.	ORDEN	AUTORIZACION	$ IMPORTE
HI18784	07/04/2026	47473	79144	$21,890.04
			TOTAL..:	**$21,890.04**

FIRMA DE QUIEN RECIBE:

Lic. Veronica Judith Rivera Madueño

www.plassanissan.com.mx

NISSAN ®

SERVICIO

AEROPUERTO

Condiciones de CONTADO

03

FACTURA: HI18784

Asociado a :

COMERCIAL AUTOMOTRIZ DEL NOROESTE

RFC : CAN850110NR8
CALZADA AEROPUERTO PTE. 5400 A
SAN RAFAEL C.P. 80150
CULIACAN,SINALOA,MEXICO
Teléfono : 016677-17-17-17
Régimen Fiscal : 601

RFC : HCE311212654 Atendido por: [redacted]

Regimen Fiscal : 603 - Personas Morales con Fines no Lucrativos

Cliente: 165859 H. CONGRESO DEL ESTADO DE SINALOA

Calle y Numero : PEDRO INFANTE 2155 PTE.

Colonia : JARDINES TRES RIOS C.P. : 80100

Ciudad : CULIACAN

Estado : SINALOA País : MEXICO

Delegación : Teléfono : 6677581500

Uso de CFDI: G03 Método de Pago : PUE Forma de Pago : 03

Folio Fiscal
b7496696-fe38-4ba2-91f9-63ea85d3b9b5

No. de Serie del certificado del SAT
00001000000719545303

No. de Serie del certificado del CSD
00001000000710427184

Fecha y hora de certificación
2026-04-07T17:42:59

Fecha y hora de emisión
2026-04-07T16:42:57

Lugar de expedición
CULIACAN,SINALOA

ORDEN: 1610431 VEHICULO: X TRAIL CVT MODELO : 2023 COLOR: GRIS

SERIE: JN8AT3MT1PW010873 MOTOR PR25353753F PLACA: VFN632D

KILOMETRAJE: 70035 TORRE: 0

Cant.	UDMSAT	CVESAT	No. de Parte	Descripcion	Precio Unitario	Total	DESC	IVA
1	H87	25172603	620226RN0H	FACIA DEFENSA D	9,219.83	9,219.83	0.00	1,475.17
1	H87	25172603	620846RA0D	MOLD INF DEL PA	3,853.45	3,853.45	0.00	616.55
1	H87	25174800	622546RA0A	REJILLA FACIA D	1,310.34	1,310.34	0.00	209.65
1	H87	01010101	622A06RA0H	CUBRTA SOPOR DE	487.07	487.07	0.00	77.93

Cant.	UDMSAT	CVESAT	Mec.	Operación	Total	DESC	IVA
1	E48	78181500	8833	HOJALATERIA	1,800.00	0.00	288.00
1	E48	78181500	8499	PINTURA	2,200.04	0.00	352.01

SALIDA LA MERCANCIA NO SE ACEPTAN DEVOLUCIONES. TODO CHEQUE DEVUELTO CAUSARA UN 20% DE CARGO ADICIONAL. NO HAY GARANTIA EN PARTES ELECTRICAS.

REFACCIONES	MANO DE OBRA	T.O.T.	SUMA	DESCUENTO	SUBTOTAL	IVA 16%	TOTAL
14,870.69	4,000.04	0.00	18,870.73	0.00	18,870.73	3,019.31	21,890.04

CANTIDAD CON LETRA: (VEINTIUN MIL OCHOCIENTOS NOVENTA PESOS 04/100 M.N.)

POR ESTE PAGARE ME(NOS) COMPROMETO(EMOS) A PAGAR A LA ORDEN DE COMERCIAL AUTOMOTRIZ DEL NOROESTE EN ESTA PLAZA, A LA VISTA Y DE ACUERDO A LOS TERMINOS DE PAGO ESTIPULADOS, EL MONTO DEL MISMO, VALOR RECIBIDO A MI(NUESTRA) ENTERA SATISFACCION. SI EL PRESENTE NO ES LIQUIDADO EN SU VENCIMIENTO CAUSARA UN INTERES MORATORIO DEL 6 % MENSUAL.

FIRMA

SELLO DIGITAL DEL EMISOR RFC Prov.Cert.: LSO1306189R5 Tipo Comprobante: I No. Confirmacion:

dyOiPZ9ahNghIzfpY7k9/mOdEI93XOzf98LH7EI2v9jtUkjP5zy6FI06+r4a5cYYWWwyHMJg0LKs2MpBEijkDnF8hjRutvWSkfpNE1LcG5/0OXDLRmcmZpjQ/rAE27a6SccVoKPZAxXyC3dyJCRi9edtsJv4OOzoqqVq9IRSI9QD8uw83K3UCpwIVM/2fK+PR/ruc3Rw72n0654etPurxh/OFEbPmNtsEzcDZLjVW7k6cjLlj+xciNtMkj9eKqQVV4i2wtXFLuq0mXMPFNNDSfbBCdx3PlapjJgTV1+qhmjlgXBsw14onlD6iX7D/oiCZybs8oqc+SeMaz8c5CAj4A==

SELLO DIGITAL DEL SAT

qcJmyXYI9hkiW5YaqJ2O0M/rAo35Uicg7jxX4XlhcUkX4yvLK9eUlamWYgINO0ayog1yF5nq23y0dqIGZKMJQSQgmpIpqWGQyh/41uLMFY0PQpsL/JN8cUlLJyJBYAqKn/JSOawfZiqzNQNJu025uulkhMYDCozS0CeUTBui5tDV9yQqLjGPkcVLmFnismkErj3QeuDRrUm4cgcynOSx4zxaJhq/ac/pf5+UwsMeelncWp06JmQH/etS7rwnHZjrKgJJJ2hSxkC1OHY/JcTTv8D86+3hdQblNFmc6e8ouUlAQyVJMnvKNe9CMRmCt9Du1Dky2qZOFrWCBRLrPy0g==

CADENA ORIGINAL DEL COMPLEMENTO DE CERTIFICACIÓN

||1.1|b7496696-fe38-4ba2-91f9-63ea85d3b9b5|2026-04-07T17:42:59|LSO1306189R5|dyOiPZ9ahNghIzfpY7k9/mOdEI93XOzf98LH7EI2v9jtUkjP5zy6FI06+r4a5cYYWWwyHMJg0LKs2MpBEijkDnF8hjRutvWSkfpNE1LcG5/0OXDLRmcmZpjQ/rAE27a6SccVoKPZAxXyC3dyJCRi9edtsJv4OOzoqqVq9IRSI9QD8uw83K3UCpwIVM/2fK+PR/ruc3Rw72n0654etPurxh/OFEbPmNtsEzcDZLjVW7k6cjLlj+xciNtMkj9eKqQVV4i2wtXFLuq0mXMPFNNDSfbBCdx3PlapjJgTV1+qhmjlgXBsw14onlD6iX7D/oiCZybs8oqc+SeMaz8c5CAj4A==|00001000000719545303||

Leyenda: null

ESTE DOCUMENTO ES UNA REPRESENTACION IMPRESA DE UN CFDI. EL USO INDEBIDO DE ESTE DOCUMENTO CONSTITUYE UN DELITO FISCAL

Hacienda
Secretaría de Hacienda y Crédito Público | SAT

Verificación de comprobantes fiscales digitales por internet

RFC del emisor	Nombre o razón social del emisor	RFC del receptor	Nombre o razón social del receptor
CAN850110NR8	COMERCIAL AUTOMOTRIZ DEL NOROESTE	HCE311212654	H. CONGRESO DEL ESTADO DE SINALOA
Folio fiscal	**Fecha de expedición**	**Fecha certificación SAT**	**PAC que certificó**
B7496696-FE38-4BA2-91F9-63EA85D3B9B5	2026-04-07T16:42:57	2026-04-07T17:42:59	LSO1306189R5
Total del CFDI	**Efecto del comprobante**	**Estado CFDI**	**Estatus de cancelación**
$21,890.04	Ingreso	Vigente	Cancelable sin aceptación

H. CONGRESO DEL ESTADO DE SINALOA

Blvd. Pedro Infante, No.2155 Pte. Fracc. Jardines Tres Ríos C.P. 80100
Culiacán, Sinaloa.

GES-GAR-GER-08

FOLIO

47,473

FECHA DE EXPEDICION

04/03/2026

ORDEN DE COMPRA

PROVEEDOR : CAN COMERCIAL AUTOMOTRIZ DEL NOROESTE S.A. DE C.V.

DOMICILIO : FRANCISCO LABASTIDA OCHOA SUR 157 GUAMUCHIL

R.F.C.: CAN8-501108-NR8 TELEFONO :

Auto: 79144

3 D C 14

DESCRIPCION DEL ARTICULO O SERVICIO	CANTIDAD	UNIDAD	PRECIO	IMPORTE
51393399020000001000(FACIA DELANTERA	1.00	PZ	10,695.05	10,695.05
51393399020000001000(TAPA JALON	2.00	PZ	282.50	565.00
51393399020000001000(MOLDURA SPOILER	3.00	PZ	1,490.00	4,470.00
51393399020000001000(REJILLA FRONTAL	4.00	PZ	380.00	1,519.99
51393399020000001000(INSTALACION DE REFACCIONES	1.00	SERV	2,088.00	2,088.00
51393399020000001000(PINTURA FACIA DELANTERA	1.00	SERV	2,552.00	2,552.00

SUMINISTRO E INSTALACIÓN DE FACIA DELANTERA, TAPA JALON, MOLDURA SPOILER, REJILLA FRONTAL Y PINTURA DE FACIA DELANTERA A VEHICULO X-TRAIL CON NO. DE PLACA VFN-632-D C ON NO. DE SERIE: JN8AT3MT1PW010873

21,890.04

TOTAL

21,890.04

REQUISITOS PARA ENTREGA, REVISION Y PAGO

DATOS DE FACTURACION:

ELABORO
Lic. Eda Nancy Labrada Torres

REVISO
LIC. SERGIO INDALECIO CAMACHO PALAZUELOS
JEFE DEL DEPARTAMENTO DE PRESUPUESTO

AUTORIZO
LIC. CARMEN ALICIA AMEZQUITA LEÓN
DIRECTORA ADMINISTRATIVA

NISSAN AEROPUERTO

NUMERO DE COTIZACION
14

Culiacán, Sinaloa, 04/03/2026

NOMBRE: **H.CONGRESO DEL ESTADO DE SINALOA**
SERIE: JN8AT3MT1PW010873

Presupuesto realizado a unidad tipo:
Modelo: **X-TRAIL**
Color : **GRIS**
Placas :

			PRECIO PUBLICO	NUM. DE PARTE
REFACCIONES				
1	REF	FACIA DELANTERA	$ 9.219,83	
2	**REF**	**TAPA JALON**	**$ 487,07**	
3	REF	MOLDURA SPOILER	$ 3.853,45	
4	REF	REJILLA FRONTAL	$ 1.310,34	
HOJALATERIA				
1	**INST**	**INSTALACION DE REFACCIONES**	**$ 1.800,00**	
PINTURA				
1	**PINT**	**FACIA DELANTERA**	**$ 2.200,00**	

SUB-TOTAL :	**$**	**18.870,69**
16% IVA	**$**	**3.019,31**
TOTAL =	**$**	**21.890,04**

* Estos precios estan sujetos a cambios sin previo aviso

ATENTAMENTE

Nissan Aeropuerto
Calzada Aeropuerto Pte. #5400-A Col. San Rafael cp. 80150 Culiacan, Sinaloa.
Tel: (667)7-17-17-17 Ext. 237 y 222
Lada sin costo: 01-800-670-4600

"2026, Año de Margarita Maza Parada"
Culiacán Sinaloa, a 02 de Marzo del 2026

LCDA. CARMEN ALICIA AMEZQUITA LEÓN
DIRECTORA ADMINISTRATIVA
PRESENTE.-

AT´N LCDA. EDA NANCY LABRADA TORRES
JEDA DEL DEPARTAMENTO DE COMPRAS

Por este medio le envió un cordial saludo, así mismo le solicito de la manera más atenta disponga de los trámites administrativos que se requiera para que se le realice el servicio mantenimiento en carrocería a la unidad vehicular Nissan Xtrail placa VFN-632-D. Dicha unidad está asignada a las y los diputados del Grupo Parlamentario de Morena, En ese sentido, el costo del servicio deberá de ser cargado al mismo Grupo Parlamentario.

Sin otro particular, me despido agradeciendo su atención.

ATENTAMENTE

LCDO. CARLOS ERNESTO ARREDONDO RIVERA
SECRETARIO TÉCNICO DEL GRUPO PARLAMENTARIO DE MORENA

H. CONGRESO DEL ESTADO
DEPARTAMENTO DE COMPRAS
02 MAR 2026
RECIBIDO
HORA: 12:30

DIRECCIÓN ADMINISTRATIVA
H. CONGRESO DEL ESTADO
RECIBIDO
02 MAR 2026
Hora: 12:05 Otelia
LXV LEGISLATURA

C.c.p Archivo

"2026, Año de Margarita Maza Parada"
Culiacán Sinaloa, a 07 de abril del 2026

LCDA. CARMEN ALICIA AMEZQUITA LEÓN
DIRECTORA ADMINISTRATIVA
PRESENTE.-

AT´N LCDA. EDA NANCY LABRADA TORRES
JEDA DEL DEPARTAMENTO DE COMPRAS

Por este medio le envió un cordial saludo, así mismo le informo de la manera más atenta que se recibió la unidad vehicular Nissan Xtrail placa VFN-632-D con el cambio de facia delantera y todos los complementos. Dicho servicio se recibió de parte del proveedor Comercial Automotriz del Noroeste SA de CV.

Sin otro particular, me despido agradeciendo su atención.

ATENTAMENTE

LCDO. CARLOS ERNESTO ARREDONDO RIVERA
SECRETARIO TÉCNICO DEL GRUPO PARLAMENTARIO DE MORENA

C.c.p Archivo

H. CONGRESO DEL ESTADO
DEPARTAMENTO DE COMPRAS
07 ABR 2026
RECIBIDO
HORA: 09:54

DIRECCIÓN ADMINISTRATIVA
H. CONGRESO DEL ESTADO
RECIBIDO
07 ABR 2026
Hora: 16:39
LXV LEGISLATURA

NISSAN
VFN-632-D

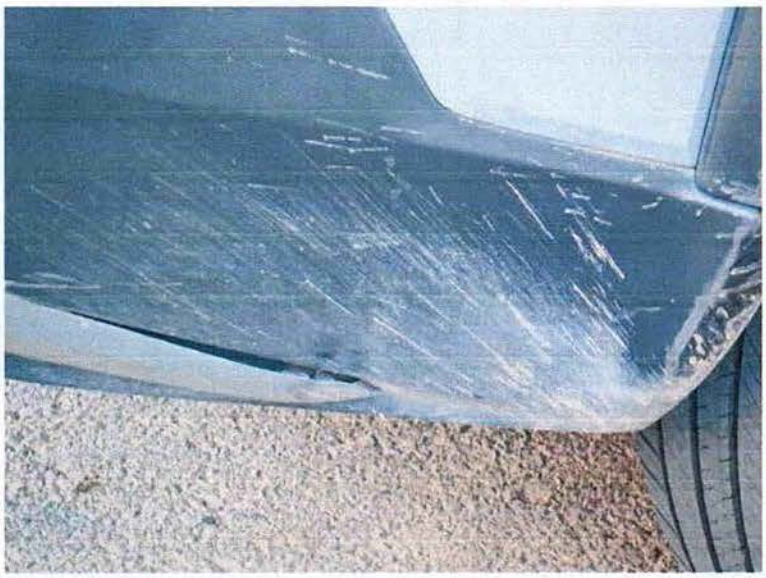

VFN-632-D

VFN-632-D

NISSAN
VFN-632-D

"2026. Año de Margarita Maza Parada"

H. CONGRESO DEL ESTADO DE SINALOA
LXV LEGISLATURA

Miércoles 28 de enero de 2026.

DRA. CONZUELO GUTIÉRREZ GUTIÉRREZ.
Secretaria General del H. Congreso del
Estado de Sinaloa
Presente:

Lic. Carmen Alicia Amezquita León
Directora Administrativa

Por medio del presente oficio, me permito solicitarle de la manera más amable, tenga a bien girar indicaciones a quien corresponda para que se me facilite una unidad vehicular a partir del día de hoy, para cumplir con actividades propias en mi carácter como Diputada del II Distrito.

En espera de contar con una respuesta pronta y favorable, le agradezco de antemano su atención a la presente solicitud.

A T E N T A M E N T E

JUANA MINERVA VÁZQUEZ GONZÁLEZ
DIPUTADA

Vo Bo

H. CONGRESO DEL ESTADO
DIRECCIÓN ADMINISTRATIVA
RECIBIDO
28 ENE 2026
Hora: 16:29
LXV LEGISLATURA

LXV LEGISLATURA
H. CONGRESO DEL ESTADO
RECIBIDO
28 ENE 2026
13:28 h

Culiacán Rosales, a miércoles 28 de enero del 2026.

H. CONGRESO DEL ESTADO DE SINALOA.
DEPARTAMENTO DE COMPRAS.

Por medio del presente hago constar la asignación de un vehículo el cual me hago responsable del mismo, a partir del día de hoy miércoles 28 del presente mes, con el fin de realizar Gestiones Propias a Mi Cargo, recibo la siguiente Unidad Vehicular:

MARCA y MODELO	PLACAS	KILOMETRAJE
X-TRAIL	VFN-632-D	64743

- Accesorios y documentos:

1. Llanta de refacción.
2. Lámpara
3. Herramienta para cambio de neumático y birlos de repuesto
4. Cables
5. Estero con pantalla Touch y USB
6. Llave con chip
7. Tarjeta de circulación vigente.
8. Póliza de seguro vigente.
9. Extintor
10. Gasolina: ARRIBA 1/2 TANQUE

- Carrocería:

1. Pintura sin raspones ni rayones.
2. Cristales sin polarizar.

Enterado

FIRMA DEL RESPONSABLE
DIP. JUANA MINERVA VÁZQUEZ GONZÁLEZ
RECIBI:
C. MAGDALENA GAXIOLA RAMÍREZ

ELIMINADO: CUENTAS BANCARIAS Y NOMBRE DE TERCERAS PERSONAS. **FUNDAMENTO LEGAL:** ARTÍCULO 149 Y 165 DE LA LEY DE TRANSPARENCIA Y ACCESO A LA INFORMACIÓN PÚBLICA DEL ESTADO DE SINALOA EN RELACIÓN CON EL ARTÍCULO 4 FRACCIÓN XI DE LA LEY DE PROTECCIÓN DE DATOS PERSONALES EN POSESIÓN DE SUJETOS OBLIGADOS DEL ESTADO DE SINALOA. POR TRATARSE DE **INFORMACIÓN CONFIDENCIAL.**

Veronica

H. CONGRESO DEL ESTADO DE SINALOA

BLVD. PEDRO INFANTE N° 2155 PTE , CULIACAN, SINALOA. HCE-311212654

Poliza de Diario D0000103 del 17 de junio de 2026

COMPROBACIÓN DE VIÁTICOS DE LA DIP. ROSARIO GUADALUPE SARABIA SOTO. (CHIHUAHUA, CHIH.) GRUPO DE MORENA.

ERIKA 17/06/2026 04:05:23p. m.

Cta	Sta	Ssc	SSS	Descripcion / Concepto	Parcial	Debe	Haber
1112				Bancos/Tesorería		599.68	
1112	3			BBVA BANCOMER			
1112	3	000032		CTA. NO.0124367936 (BANCOMER CONGRESO-2025)			
				COMPROBACIÓN DE VIÁTICOS DE LA DIP. ROSARIO GUADALUPE SARABIA SOTO. (CHIHUAHUA, CHIH.) GRUPO DE MORENA.	599.68		
2112				Proveedores por Pagar a Corto Plazo		4,300.32	
2112	1			Proveedores por Pagar a Corto Plazo			
2112	1	001353		PROVEEDORES DE REEMBOLSO DE GASTOS			
				REEM |COMPROB.VIAT.DIP.ROSARIO GPE.S|17/06/2026|0000593.15| 1|081456|	4,300.32		
8260				Presupuesto de Egresos Ejercido		4,300.32	
8260	3			SERVICIOS GENERALES			
8260	3	399020		APOYO AL GRUPO PARLAMENTARIO MORENA			
8260	3	399020	000001	H. CONGRESO DEL ESTADO DE SINALOA			
8260	3	399020	000001 000001	CONGRESO PRESUPUESTAL			
8260	3	399020	000001 000001 000001	H. CONGRESO DEL ESTADO			
				081456|COMPROBACIÓN DE VIÁTICOS DE LA DIPUTADA ROSARIO GUADALUPE SARABIA SOTO, EN ATENCIÓN A REUNIÓN DE	4,300.32		
8270				Presupuesto de Egresos Pagado		4,300.32	
8270	3			SERVICIOS GENERALES			
8270	3	399020		APOYO AL GRUPO PARLAMENTARIO MORENA			
8270	3	399020	000001	H. CONGRESO DEL ESTADO DE SINALOA			
8270	3	399020	000001 000001	CONGRESO PRESUPUESTAL			
8270	3	399020	000001 000001 000001	H. CONGRESO DEL ESTADO			
				081456|COMPROBACIÓN DE VIÁTICOS DE LA DIPUTADA ROSARIO GUADALUPE SARABIA SOTO, EN ATENCIÓN A REUNIÓN DE	4,300.32		
1123				Deudores Diversos por Cobrar a Corto Plazo			4,900.00
1123	1			CONGRESO			
1123	1	000007		GASTOS A COMPROBAR (LXV LEGISLATURA)			
1123	1	000007	000004	APOYO A GRUPOS PARLAMENTARIOS (LXV LEGISLATURA)			
1123	1	000007	000004 000006	GRUPO PARLAMENTARIO DE MORENA			
				COMPROBACIÓN DE VIÁTICOS DE LA DIP. ROSARIO GUADALUPE SARABIA SOTO. (CHIHUAHUA, CHIH.) GRUPO DE MORENA.	4,900.00		
8250				Presupuesto de Egresos Devengado			4,300.32
8250	3			SERVICIOS GENERALES			
8250	3	399020		APOYO AL GRUPO PARLAMENTARIO MORENA			
8250	3	399020	000001	H. CONGRESO DEL ESTADO DE SINALOA			
8250	3	399020	000001 000001	CONGRESO PRESUPUESTAL			
8250	3	399020	000001 000001 000001	H. CONGRESO DEL ESTADO			
				081456|COMPROBACIÓN DE VIÁTICOS DE LA DIPUTADA ROSARIO GUADALUPE SARABIA SOTO, EN ATENCIÓN A REUNIÓN DE	4,300.32		
8260				Presupuesto de Egresos Ejercido			4,300.32
8260	3			SERVICIOS GENERALES			
8260	3	399020		APOYO AL GRUPO PARLAMENTARIO MORENA			
8260	3	399020	000001	H. CONGRESO DEL ESTADO DE SINALOA			
8260	3	399020	000001 000001	CONGRESO PRESUPUESTAL			
8260	3	399020	000001 000001 000001	H. CONGRESO DEL ESTADO			
				081456|COMPROBACIÓN DE VIÁTICOS DE LA DIPUTADA ROSARIO GUADALUPE SARABIA SOTO, EN ATENCIÓN A REUNIÓN DE	4,300.32		

H. CONGRESO DEL ESTADO DE SINALOA

BLVD. PEDRO INFANTE N° 2155 PTE , CULIACAN, SINALOA. HCE-311212654

Poliza de Diario D0000103 del 17 de junio de 2026

COMPROBACIÓN DE VIÁTICOS DE LA DIP. ROSARIO GUADALUPE SARABIA SOTO. (CHIHUAHUA, CHIH.) GRUPO DE MORENA.

ERIKA 17/06/2026 04:05:23p. m.

Cta	SctaSsc	SSS	Descripcion / Concepto	Parcial	Debe	Haber
			Sumas Iguales...		13,500.64	13,500.64

FORMULÓ

Lic. Erika J. Ruelas Valenzuela

REVISÓ

Lic. Verónica Sail Chávez Torres
Jefa del Departamento de Contabilidad

AUTORIZÓ

Lic. Carmen Alicia Amezquita León
Directora Administrativa

Emision: 17 jun. 2026
Poliza : D0000103

H. CONGRESO DEL ESTADO DE SINALOA

BLVD. PEDRO INFANTE N° 2155 PTE

HCE-311212654

CONTRARECIBO... 35948

F E C H A....: 17/06/2026

06 DD-113

RECIBIMOS DEL : PROVEEDORES DE REEMBOLSO DE GASTOS

BANCO : SIN ASIGNAR NOMBRE DE BANCO

SUCURSAL :

CUENTA :

CLAVE :

NO. FACTURA	FECHA DE FACT.	ORDEN	AUTORIZACION		$ IMPORTE
COMPROB.	17/06/2026	49357	81456		$4,300.32
				TOTAL..:	**$4,300.32**

FIRMA DE QUIEN RECIBE:

Lic. Erika Judith Ruelas Valenzuela

H. CONGRESO DEL ESTADO DE SINALOA

Blvd. Pedro Infante, No.2155 Pte. Fracc. Jardines Tres Ríos C.P. 80100
Culiacán, Sinaloa.

GES-GAR-GER-08

FOLIO
49,357

FECHA DE EXPEDICION
12/06/2026

ORDEN DE COMPRA

PROVEEDOR : REEM PROVEEDORES DE REEMBOLSO DE GASTOS

DOMICILIO :

R.F.C.: TELEFONO :

Auto: 81456

6 D C 116

DESCRIPCION DEL ARTICULO O SERVICIO	CANTIDAD	UNIDAD	PRECIO	IMPORTE
51393399020000001000(COMPROBACION DE VIATICOS	1.00	SERV	4,300.32	4,300.32

COMPROBACIÓN DE VIÁTICOS DE LA DIPUTADA ROSARIO GUADALUPE SARABIA SOTO, EN ATENCIÓN A REUNIÓN DE TRABAJO EN LA CIUDAD DE CHIHUAHUA EL DIA 16 DE MAYO 2026

TOTAL 4,300.32

4,300.32

REQUISITOS PARA ENTREGA, REVISION Y PAGO

DATOS DE FACTURACION:

ELABORO
Lic. Eda Nancy Labrada Torres

REVISO
LIC. SERGIO INDALECIO CAMACHO PALAZUELOS
JEFE DEL DEPARTAMENTO DE PRESUPUESTO

AUTORIZO
LIC. CARMEN ALICIA AMÉZQUITA LEÓN
DIRECTORA ADMINISTRATIVA

H. CONGRESO DEL ESTADO DE SINALOA
SECRETARÍA GENERAL

COMPROBACIÓN DE GASTOS - GRUPO PARLAMENTARIO MORENA
(INFORME DE COMISIÓN)

NOMBRE : ROSARIO GUADALUPE SARABIA SOTO

FECHA QUE COMPRUEBA : 12/06/2026

DESTINO : Chihuahua

FECHA DE SALIDA : 16/05/2026 - 17/05/2026

Núm.	FECHA	FACTURA	PROVEEDOR	TIPO DE GASTO	IMPORTE
1	17/05/2026	8A2A33E0-AC8B-48BB-8DB8-5F49DFFF562D	GERARDO HERNANDEZ VALENZUELA	Transportación	350.00
2	19/05/2026	62AE0BDD-065C-41BD-BEF6-97DC263175C2	CAFE SIRENA	Transportación	374.00
3	19/05/2026	BEC9BACA-DCF0-4554-BBF6-885697D248A1	MARIA LETICIA OCAMPO GALDAMES	Alimentación	1,058.00
4	19/05/2026	851E25AF-A815-4618-92E7-3E56B12FC9CF	IMPULSORA PROMOTORA DEL NORTE	Hospedaje	1,680.00
5	19/05/2026	4D885054-EA6E-42B3-842A-11CCAF5597E3	PROMOTORA HOTELERA DEL NORTE	Alimentación	560.00
6	19/05/2026	71391217-DD32-5F7E-9465-D50FCD47D98F	GRUPO ACR TAQUERIAS	Alimentación	278.32

INFORME DE COMISIÓN OFICIAL
REUNION DE TRABAJO EN LA CIUDAD. DE CHIHUAHUA

TOTAL AUTORIZADO: 13,282.23

TOTAL COMPROBADO: 4,300.32

CARGO / FAVOR: 8,981.91

ENTREGÓ:

ROSARIO GUADALUPE SARABIA SOTO

NOMBRE Y FIRMA

RECIBIÓ Y REVISÓ COMPROBACIÓN

ENRIQUE CARRANZA MOLINA

AUXILIAR CONTABLE

H. CONGRESO DEL ESTADO DE SINALOA
DIRECCIÓN ADMINISTRATIVA
COMPROBACIÓN DE APOYOS OTORGADOS

Folio: **R-001660**

Nombre de la Persona: **ROSARIO GUADALUPE SARABIA SOTO**

Partida: **VIÁTICOS PARA ALIMENTACIÓN Y HOSPEDAJE**

Correspondiente al mes de: **DEL 16/05/2026 AL 17/05/2026**

Núm.	Proveedor	Fecha Factura	Lugar Expedición	Método Pago	Tipo / Forma Pago	Uso CFDI	Subtotal	IVA Traslado	ISR Retención	IVA Retención	Total Factura
1	GERARDO HERNANDEZ VALENZUELA	17/05/2026	Chihuahua	PUE	Transportación - Tarjeta de Débito	G03	301.72	48.28	0.00	0.00	350.00
2	CAFE SIRENA	19/05/2026	Ahome	PUE	Transportación - Tarjeta de Débito	G03	322.41	51.59	0.00	0.00	374.00
3	MARIA LETICIA OCAMPO GALDAMES	19/05/2026	Guasave	PUE	Alimentación - Tarjeta de Débito	G03	912.07	145.93	0.00	0.00	1,058.00
4	IMPULSORA PROMOTORA DEL NORTE	19/05/2026	Chihuahua	PUE	Hospedaje - Tarjeta de Crédito	G03	1,400.00	224.00	0.00	0.00	1,680.00
5	PROMOTORA HOTELERA DEL NORTE	19/05/2026	Chihuahua	PUE	Alimentación - Tarjeta de Débito	G03	482.76	77.24	0.00	0.00	560.00
6	GRUPO ACR TAQUERIAS	19/05/2026	Chihuahua	PUE	Alimentación - Efectivo	G03	239.93	38.39	0.00	0.00	278.32

Suma de Comprobantes:	**4,300.32**
Retenciones:	**0.00**
Total Otorgado:	**13,282.23**
Cargo / Favor:	**8,981.91**

BBVA

COMPROBANTE DE LA OPERACION

Tipo de operación
Transferencia a terceros

Folio de la operación
0049641291

Fecha
11 junio 2026

Hora
10:26 h

Concepto
Transf a H. Congreso

Importe transferido
$ 599.68

Cuenta de origen
[redacted]

Nombre del beneficiario
H. Congreso Del Esta D

Nombre del banco
Cuenta BBVA

Cuenta de destino
•7936

BBVA México, S.A., Institución de Banca Múltiple, Grupo Financiero BBVA México. Avenida Paseo de la Reforma 510, colonia Juárez, código postal 06600, alcaldía Cuauhtémoc, Ciudad de México.

H. CONGRESO DEL ESTADO DE SINALOA
DIRECCIÓN ADMINISTRATIVA
COMPROBACIÓN DE APOYOS OTORGADOS

Folio: **R-001660**

Nombre de la Persona: **ROSARIO GUADALUPE SARABIA SOTO**

Partida: **VIÁTICOS PARA ALIMENTACIÓN Y HOSPEDAJE**

Correspondiente al mes de: **DEL 16/05/2026 AL 17/05/2026**

Núm.	Proveedor	Fecha Factura	Lugar Expedición	Método Pago	Tipo / Forma Pago	Uso CFDI	Subtotal	IVA Traslado	ISR Retención	IVA Retención	Total Factura
1	GERARDO HERNANDEZ VALENZUELA	17/05/2026	Chihuahua	PUE	Transportación - Tarjeta de Débito	G03	301.72	48.28	0.00	0.00	350.00
2	CAFE SIRENA	19/05/2026	Ahome	PUE	Transportación - Tarjeta de Débito	G03	322.41	51.59	0.00	0.00	374.00
3	MARIA LETICIA OCAMPO GALDAMES	19/05/2026	Guasave	PUE	Alimentación - Tarjeta de Débito	G03	912.07	145.93	0.00	0.00	1,058.00
4	IMPULSORA PROMOTORA DEL NORTE	19/05/2026	Chihuahua	PUE	Hospedaje - Tarjeta de Crédito	G03	1,400.00	224.00	0.00	0.00	1,680.00
5	PROMOTORA HOTELERA DEL NORTE	19/05/2026	Chihuahua	PUE	Alimentación - Tarjeta de Débito	G03	482.76	77.24	0.00	0.00	560.00
6	GRUPO ACR TAQUERIAS	19/05/2026	Chihuahua	PUE	Alimentación - Efectivo	G03	239.93	38.39	0.00	0.00	278.32

Suma de Comprobantes:	**4,300.32**
Retenciones:	**0.00**
Total Otorgado:	**13,282.23**
Cargo / Favor:	**8,981.91**

"Tu destino, nuestra prioridad"

VI - PER

FOLIO INTERNO No. A 1884
Tipo de comprobante: I - Ingreso
Folio fiscal: 8A2A33E0-AC8B-48BB-8DB8-5F49DFFF562D
Expedido en (C.P.): 31050

GERARDO HERNANDEZ VALENZUELA

Nombre: GERARDO HERNANDEZ VALENZUELA
RFC: HEVG7911168H8
Régimen fiscal: 625 - Régimen de las Actividades Empresariales con ingresos a través de Plataformas Tecnológicas
Domicilio fiscal: PRIVADA J J CALVO 3805 DALE CHIHUAHUA CHIHUAHUA CHIHUAHUA
Teléfono: 6141261384
Email: vipertransportation1@outlook.com

Fecha de emisión: 17/05/2026 16:50:00
Fecha de timbrado: 19/05/2026 18:53:07
CSD del emisor: 00001000000715261399
CSD del SAT: 00001000000709182898

Receptor: H. CONGRESO DEL ESTADO DE SINALOA

RFC: HCE311212654
Régimen fiscal: 603 - Personas Morales con Fines no Lucrativos
Exportación: 01 - No aplica
Moneda: MXN - Peso Mexicano
Tipo de cambio:
Domicilio:

C.P.: 80100
Uso de CFDI: G03 - Gastos en general.
Método de pago: PUE - Pago en una sola exhibición
Forma de pago: 28 - Tarjeta de débito
Condiciones de pago:

Factura

Cantidad	Clave unidad SAT	Código	Clave Prod/ Servicio	Descripción	Precio Unitario	Descuento	Impuestos	Importe
1	E48 Unidad de servicio	Servicio de taxi	78111804 Servicios de taxi	Servicio de traslado hotel a aeropuerto nota 03171	$301.72		02 - Sí objeto de impuesto. 002 IVA 48.2752	$301.72

Total con letra:
Trescientos cincuenta peso mexicano 00/100 MXN
Comentarios:

Subtotal	$301.72
Total de Descuentos	$0
Total de Impuestos Trasladados	$48.28
Total de Impuestos Retenidos	$0
Total	**$350.00**

Detalle de impuestos

Clave	Impuesto	Tipo	Factor	Tasa o Cuota	Importe
002	IVA	Traslado	Tasa	0.160000	48.28

Cadena Original del complemento de certificación digital del SAT

||1.1|8A2A33E0-AC8B-48BB-8DB8-5F49DFFF562D|2026-05-19T18:53:07|MAS0810247C0|iAKjz9JvwXEs1VHNDur2KlvusMhlAYDwQXdYCFGeDseN8iooDkW3pwUYKJ6e4Yy34bBnEkdbX2o3okENNt59wHKLERuCHAx168q6zECNBsZyLRv0xDh3uTwys0jK9vL4sqW7RTqYi5eveO2g9aEp1Gshzib00KKYZ5DGocL9GDzuM4T0J4ABvGlQoI+heUdqRWl2XbqhTwV+cHCNuRxaEt9OMquGzyhkHx4MzZT1J9AfKQfqGQsgsrKKVALoKcQzvWfd6mgI8w3V/ErISSFSBxNK+BxBpWlcaPkQCOI6OCMUW5iIOmECJX7oqLtpzspyZphomMbU+Cqtkp2vogIMIw==|00001000000709182898||

Sello digital del emisor

iAKjz9JvwXEs1VHNDur2KlvusMhlAYDwQXdYCFGeDseN8iooDkW3pwUYKJ6e4Yy34bBnEkdbX2o3okENNt59wHKLERuCHAx168q6zECNBsZyLRv0xDh3uTwys0jK9vL4sqW7RTqYi5eveO2g9aEp1Gshzib00KKYZ5DGocL9GDzuM4T0J4ABvGlQoI+heUdqRWl2XbqhTwV+cHCNuRxaEt9OMquGzyhkHx4MzZT1J9AfKQfqGQsgsrKKVALoKcQzvWfd6mgI8w3V/ErISSFSBxNK+BxBpWlcaPkQCOI6OCMUW5iIOmECJX7oqLtpzspyZphomMbU+Cqtkp2vogIMIw==

Sello digital del SAT

f8GE5IB/4Ob4ZnItWvrxBkWpZO/XnmK1kmB9eBBHZiIF90b/wdPJh8S82NanfZDv6JoLzIIfH0n40g7Er/UlkMPqNKJAiE8M95QhYNxxBGX0wF3IKhW4A+NxII4V+0AFgphNQtSSWpwCv94BgyJoSXy1zESveUx3fytFbELNd6Vk8OxfIAEnXFKih/Oqq2hDJgKVSANKHBadvzVq1ceO6eue2Eu7yR/RWLXi2A64I/U3ChtFabdKxiM5XL0I4zAWIbJYITZp9+/nEyPTzv67r5CcBHQGCqZqZ2yHsE0DBsGj/WVyzJWmfWSr9QwQ6LQepqcxTaI5OJ8pCMDFqwCMdg==

VI - PER

Tu destino, nuestra prioridad.

Gerardo Hernández

VI - PER 614 162 0381 vipertransportation1@outlook.com

NOTA

Nº 03171

FECHA	17-May-26
NOMBRE	

FORMA DE PAGO: TD☑ TC☐ EFECTIVO☐ TRANSFERENCIA☐

CANT.	CONCEPTO	IMPORTE
	Banfra Aero	

Si requiere facturar su servicio por favor enviar al telefono o correo lo siguiente:
-Foto de la nota
-Constancia fiscal
-Correo electrónico

VI - PER

CHOFER	Carlos Valdez	TOTAL	350.-

Hacienda | SAT

Versión 4.5.1

Verificación de comprobantes fiscales digitales por internet

RFC del emisor	Nombre o razón social del emisor	RFC del receptor	Nombre o razón social del receptor
HEVG7911168H8	GERARDO HERNANDEZ VALENZUELA	HCE311212654	H. CONGRESO DEL ESTADO DE SINALOA
Folio fiscal	**Fecha de expedición**	**Fecha certificación SAT**	**PAC que certificó**
8A2A33E0-AC8B-48BB-8DB8-5F49DFFF562D	2026-05-17T16:50:00	2026-05-19T18:53:07	MAS0810247C0
Total del CFDI	**Efecto del comprobante**	**Estado CFDI**	**Estatus de cancelación**
$350.00	Ingreso	Vigente	Cancelable sin aceptación

FACTURA	SNBAAZ 39009

CAFE SIRENA

CSI020226MV4

601 - General de Ley Personas Morales

USO CFDI G03 - Gastos en general

LUGAR EXPEDICIÓN 81290

SUCURSAL: 38827

TICKET: 281820947

FECHA DE EMISIÓN: 19/05/2026 09:55:04 a. m.

LUGAR DE EMISIÓN: 81290

TIPO DE DOCUMENTO: Ingreso

MONEDA: MXN

H. CONGRESO DEL ESTADO DE SINALOA

HCE311212654

RÉGIMEN FISCAL 603 - Personas Morales con Fines no Lucrativos

DOMICILIO FISCAL 80100

CANT	PRODUCTO			IMPORTE		IMPUESTO			
	CLAVE	CONCEPTO	U DE M	VALOR UNITARIO	IMPORTE	OBJETO IMP	IMPUESTO	TIPO FACTOR	TIPO TASA
1	90101700	SERVICIOS DE CAFETERÍA AL 16%	E48 - Unidad de servicio	322.41	322.41	02	002 - IVA	Tasa	16%

FORMA DE PAGO **28 - Tarjeta de débito**

TRESCIENTOS SETENTA Y CUATRO PESOS 00/100 MXN

CONSUMO DEL DÍA 16/05/2026

SUBTOTAL	$322.41
IVA	$51.59
TOTAL	$374.00

Folio Fiscal	Fecha y Hora de Certificación	No. Certificado Digital	Método de Pago
62AE0BDD-065C-41BD-BEF6-97DC263175C2	19/05/2026 10:56:24 a. m.	00001000000515723672	PUE - Pago en una sola exhibición

ESTE DOCUMENTO ES UNA REPRESENTACIÓN IMPRESA DE UN CFDI v4.0

No. serie CSD SAT
00001000000708361008

Sello digital del emisor
X+BNWkJ4HnnfXA6hSyGhnIJQ5mcoSYTOXdAgwA80whO6X+XVn+7TrdK016/Ex1iPi7YFrfxqkP3K1PY2/7jv3AnbLmgxmmoaOtFbouWJ4wQMXz7KQjNvvNayMTJjyffPEGEtmIAN3P/Pkv9vid13KNNCxpMtGCHDvNS2Zsz1EfwTYjtSbIGxsFbB/VM46mnxB8IkQYLuJ5Ss9r6xpPbbaApCpaJ7pqsNFzVcLRDEGiFHtsxmp7YIQKbobLxZN7K1yO9Wo1Yu985JcKXsOJyvWQ6NFKT/DHkVUc6HT2q/CrjDXhywAz3kczBPt/9PT5ea3HM5v/Ertt2O1HpRf6PQvg==

Sello digital del SAT
ciOYQP2WGoUM6o/gWbm13YgOgSFCLZoNkI17Iscgf4j2/Wulj3WgiDEdkZ14VRaRZat+dxLRKV7mHmeGKk0WudFq6ErsyXt2ljzT+ZUvbMdnuV0e2pRVyZ8t3hhGS3H9lEw++dJwhi98oegA87jOpf1n8u5ygo3/kl7tVJ5UoSac5n5jx3p+39yzdrp8WG/xPkvcpWT93PdkA6hx5idTs9ZmYm6XCQ3H5zFf9EU8atsUzdwhdsfr5wMGT8Ezuv9R+J7OO9UuMN3rRT69HaOz5mxfLfFT1GkHzmNWcsFwRSBR/CQdloJaB029PSn42wCL9Bjny9d0AkRWzt2GNWYWg==

Cadena original del complemento de certificación digital del SAT
||1.1|62AE0BDD-065C-41BD-BEF6-97DC263175C2|2026-05-19T10:56:24|INT020124V62|X+BNWkJ4HnnfXA6hSyGhnIJQ5mcoSYTOXdAgwA80whO6X+XVn+7TrdK016/Ex1iPi7YFrfxqkP3K1PY2/7jv3AnbLmgxmmoaOtFbouWJ4wQMXz7KQjNvvNayMTJjyffPEGEtmIAN3P/Pkv9vid13KNNCxpMtGCHDvNS2Zsz1EfwTYjtSbIGxsFbB/VM46mnxB8IkQYLuJ5Ss9r6xpPbbaApCpaJ7pqsNFzVcLRDEGiFHtsxmp7YIQKbobLxZN7K1yO9Wo1Yu985JcKXsOJyvWQ6NFKT/DHkVUc6HT2q/CrjDXhywAz3kczBPt/9PT5ea3HM5v/Ertt2O1HpRf6PQvg==|00001000000708361008||

Starbucks Coffee Apto Los Mochis
Expedido en:
Carr. Los Mochis KM 12.5
Local 6-A, Ahome, Los Mochis,
Sinalca. CP 81290

1003 Carlos

Chk 8182 281820947 Gst 0
May16'26 09:47AM

Lobby

1 Baguette suprema	139.00
Blister Chipotle	
Llevar BP	
1 P Zanahoria N	119.00
POT-Food Normal	
1 GD Cappuccino	92.00
GD Shot MexicoBlo	
GD Deslactosada $$	12.00
GD POT-Calle Normal	
GD Cajeta $$	12.00
XXXXXXXXXXXX3074	
VISA CREDITO	374.00
Total $	374.00
Pagado $	374.00

----------1003 Check Closed----------
----------May16'26 09:48AM----------

Trescientos setenta y cuatro pesos,00/100 M.N

I.V.A INCLUIDO

======Conexion a Internet=======
Zona Infinitum Movil
Usuario:starbucks@infinitummovil
Contrasena: FIZZI018
Puedes solicitar tu factura al realizar tu pago o si lo prefieres, obtenla en el portal https://alsea.interfactura.com
Activaciones y recargas de Starbuckscard no son facturables
Tienes 30 dias naturales para realizar tu factura
====Datos para Facturar====
Ticket : 281820947
Tienda : 38827
Fecha : 16-05-2026
REGIMEN FISCAL: N/A
==========

Cafe Sirena, S.A. de C.V.
RFC: CSI-020226-MV4
Avenida Revolucion No. 1267
Pisos 20 Y 21, Colonia Alpes
Delegacion Alvaro Obregon
Ciudad de Mexico
Codigo Postal 01040.
Centro de Atencion a Clientes
01.800.288.08.88
tuopinion@starbucks.com.mx

DONA AQUI
VA X
MENOS HAMBRE

---

vapormicuenta.org
Va por mi Cuenta
es operado por
Fundacion Alsea
A.C.

Hacienda | SAT

Versión 4.5.1

Verificación de comprobantes fiscales digitales por internet

RFC del emisor	Nombre o razón social del emisor	RFC del receptor	Nombre o razón social del receptor
CSI020226MV4	CAFE SIRENA	HCE311212654	H. CONGRESO DEL ESTADO DE SINALOA
Folio fiscal	**Fecha de expedición**	**Fecha certificación SAT**	**PAC que certificó**
62AE0BDD-065C-41BD-BEF6-97DC263175C2	2026-05-19T09:55:04	2026-05-19T10:56:24	INT020124V62
Total del CFDI	**Efecto del comprobante**	**Estado CFDI**	**Estatus de cancelación**
$374.00	Ingreso	Vigente	Cancelable sin aceptación

Comprobante Fiscal Digital por Internet

Folio Interno: **A 14260**

Folio Fiscal: BEC9BACA-DCF0-4554-BBF6-885697D248A1

CSD del Emisor	CSD del SAT
00001000000704363819	00001000000709182898
Fecha de Emisión	**Fecha de Certificación**
2026-05-19T15:10:50	2026-05-19T16:10:51
Tipo de comprobante	**Expedido en**
I-Ingreso	81029

Datos del Emisor

MARIA LETICIA OCAMPO GALDAMES
OAGL710504NF9
Régimen Fiscal: 621 - Incorporación Fiscal

Datos del Receptor

H. CONGRESO DEL ESTADO DE SINALOA
HCE311212654
Domicilio Fiscal: 80100
Régimen Fiscal: 603 - Personas Morales con Fines no Lucrativos
Uso CFDI: G03-Gastos en general.

Código	Clave Prod/ Servicio	Cantidad	Unidad SAT	Unidad	Descripción	Precio Unitario	Descuento	Objeto Impuesto	Impuesto		Importe
01	90101500 - Establecimiento	1	E48 - Unidad de servicio	Servicio	CONSUMO GENERAL 17/05/2026	$ 912.07	$ 0.00	02 - Si objeto de impuesto.	002-IVA 0.160000	$145.931 024	$ 912.07

Total con letra: Mil cincuenta y ocho pesos 00/100 MXN

Subtotal	**$ 912.07**
Total Descuentos	**-**
Total Impuestos Trasladados	**$145.93**
Total Impuestos Retenidos	**-**
Total	**$ 1,058.00**

Forma de Pago	28-Tarjeta de débito	**Moneda**	MXN-Peso Mexicano
Método de Pago	PUE-Pago en una sola exhibición	**Tipo de Cambio**	

Cadena Original del Timbre

||1.1|BEC9BACA-DCF0-4554-BBF6-885697D248A1|2026-05-19T16:10:51|MAS0810247C0|
RbNP3J83emYPppHJbIQtdDVULqX19Kq/47AgPLzwS3lxWvGsjGAxI9+0fmXTIWY/W0kcDERG8yc+UH
+zRlCdSTKbftmknDm8Z87KBtmG71C/Yx7YW4BRQgfGA9HHVMowdvZZWnCeJA1HoV20/InHF9P0xQVca9DlZxsdvT
+LqAlECRMOVzoGkgWVqfSYXYOew12QiqWBLj7hFaHgemHjfVwVlbj2+GilRxFv71I4POQ5JcQ/HA3F
+8HFE5E6yhvBLg6910NmInJIHp7yACe5t7JBOfmAvS0qRndDqd6VgRGpNajzrclftQA+A6YK44z08G6aCLHNxF5Y2BQxA1HPLA==|
00001000000709182898||

Sello Digital del Emisor

RbNP3J83emYPppHJbIQtdDVULqX19Kq/47AgPLzwS3lxWvGsjGAxI9+0fmXTIWY/W0kcDERG8yc+UH
+zRlCdSTKbftmknDm8Z87KBtmG71C/Yx7YW4BRQgfGA9HHVMowdvZZWnCeJA1HoV20/InHF9P0xQVca9DlZxsdvT
+LqAlECRMOVzoGkgWVqfSYXYOew12QiqWBLj7hFaHgemHjfVwVlbj2+GilRxFv71I4POQ5JcQ/HA3F
+8HFE5E6yhvBLg6910NmInJIHp7yACe5t7JBOfmAvS0qRndDqd6VgRGpNajzrclftQA+A6YK44z08G6aCLHNxF5Y2BQxA1HPLA==

Sello Digital del SAT

MGjgdeyYrPZ4YHdqbNL/hTi+3jB/CmFce+OzW360XL5G874iv7WE13AkRGchGVJ3bAfhGkKvrPlEzr/O
+vmIcaK/rugqfBoGeufYB53uD9WO6L/6l/KEAN5Pv/mdDJXdfxBz9GwExW1DIDTZHpgIFmw43dJ/TjgeRIJChvsVlw0wRWcqhLWoidXD
4uXPiRipD0cijNvj4gvnfuFDEWOSRdaEUoV
+pNyDYOxVVZCI6D/FvvTKEhPzcaxakjIGecBhvj4Y5GVZIuNc6IXbESyo//RIxzUdUnF39A7MZgBBxpO1z/VVKTCI0ERdlL9mTKzxKriuv
pPOkwPY2gjLxEWBSA==

Este documento es una representación impresa de un CFDI

JOSE ATAMORAGOSTOHGRACIANO
RFC:AEGA740427KRO
C. PROLONGACION 20 DE NOVIEMBRE 34 OTE,
LOS SAUCES GUASAVE SINALOA MEXICO CP 810
9

==========

MESA:A2 FOLIO:104261
MESERO:47 -BEATRIZ HURTADO 17/05/2026
PERSONAS:1 05:43:46 PM
ORDEN:250

==========

CANT.	DESCRIPCION	IMPORTE
1	CAMARONES MOMIA	$265.00
2	LIMONADA MINERAL (L	$170.00
1	AGUA DE PIÑA (LITRO	$80.00
1	EXTRA DE MANGO	$15.00
1	CARGO DESECHABLE B.	$8.00
2	AGUACHILE MIXTO	$520.00

SUBTOTAL C/IMP.:$1,058.00

TOTAL: $1,058.00

SON:UN MIL CINCUENTA Y OCHO PESOS 00/100 M.N

.

FACTURACION: SI REQUIERE FACTURA SOLICITELA CON EL MESERO QUE LE ATENDIÉ O COMUNIQUESE AL 687938 5740 VIA WHATSAPP, ENVIE FOTO DEL TICKET, CONSTA NCIA FISCAL Y CORREO ELECTRONICO, GRACIAS!!

***SOFT RESTAURANT V11 ***

Hacienda | SAT

Versión 4.5.1

Verificación de comprobantes fiscales digitales por internet

RFC del emisor	Nombre o razón social del emisor	RFC del receptor	Nombre o razón social del receptor
OAGL710504NF9	MARIA LETICIA OCAMPO GALDAMES	HCE311212654	H. CONGRESO DEL ESTADO DE SINALOA
Folio fiscal	**Fecha de expedición**	**Fecha certificación SAT**	**PAC que certificó**
BEC9BACA-DCF0-4554-BBF6-885697D248A1	2026-05-19T15:10:50	2026-05-19T16:10:51	MAS0810247C0
Total del CFDI	**Efecto del comprobante**	**Estado CFDI**	**Estatus de cancelación**
$1,058.00	Ingreso	Vigente	Cancelable sin aceptación

IMPULSORA PROMOTORA DEL NORTE
CALLE VICTORIA, 409, CHIHUAHUA CENTRO
CHIHUAHUA, CHIHUAHUA, MEXICO C.P. 31000
R.F.C. IPN0611173D0
Expedición: 31000

Version: 4.0
Regimen Fiscal: 601 General de Ley Personas Morales
Tipo Comprobante: I Ingreso

R.F.C. HCE311212654
H. CONGRESO DEL ESTADO DE SINALOA
ROSARIO GUADALUPE SARABIA SOTO
BOULEVARD (BLVD.) PEDRO INFANTE 2155 PTE. JARDINES TRES RIOS
CULIACAN , SINALOA, MEXICO
C.P. 80100
Uso CFDI: G03 Gastos en general
Regimen Fiscal: 603 Personas Morales con Fines no Lucrativos

Referencia No. CM3220
Fecha y Hora de Emisión 2026-05-19T14:15:23
No. de Certificado 00001000000712165793
FOLIO FISCAL
851E25AF-A815-4618-92E7-3E56B12FC9CF
No. de Certificado del SAT 00001000000705928441
Fecha y Hora de Certificación 2026-05-19T14:15:25
Rfc Proveedor Certificacion PPD101129EA3
Leyenda

Habitación:	122	**Personas:**	1	**Fecha Entrada :**	16/05/26
Folio Interno :	5003	**Tarifa:**	0.00	**Fecha Salida:**	17/05/26

Fecha	Cant.	Unidad	Descripción	Folio Habit.	P.Unitario	Importe
	1.000	SERVICIO	Cargo por habitacion	0000000	1,400.00	1,400.00

ClaveUnidad E48 Unidad de servicio ClaveProdS 90111800 Cuartos de Hotel
Impuesto Traslado: 002 IVA Tipo Factor: Tasa TasaOCuota: 0.160000 Importe: 224.00

Subtotal	1,400.00
16% IVA	224.00
4% ISH	56.00
Total	1,680.00

MIL SEISCIENTOS OCHENTA PESOS 00/100 M.N.
Método de Pago: PUE Pago en una sola Exhibicion
Forma de Pago: 04 Tarjeta de credito
Moneda: MXN

Sello Digital del CFDI

PGdRxhsWwKjhi/hSyjBNiuW/9AemiazB88GlcdJrBbckgkZOMLW72Ir+BahghyqWRAbv3BbMRK7x8LQStuOZT1dQ0hOV1le+ES59vZ9u40xxRLuWxKyQx4q
WpWJHKKSnaTe2SO+GsoSu6yAENT5jDPMrhhfWoB/xxK0i3Zuv69n8kplYrapY31pz+3TWBi7jSHLEB6IK1mkNQsySYYCTkyENshipjhMSEs583ezQu/Us2U5
k3Jus4oFq59SRE6qctKiXeFy3b/D/BoH6ALCvK7BrCX2p6FciOO4nFLREHeNZ5gj66qxzNA2DGxU7uJn6z+tUOpFO1TSf6rqUGFjCUg==

Sello del SAT

Nw4VngI+x1sIo0Upiev2Dz4oY1jbsUA5xdqTUwV6pX6zh9wdXovHtX0GT+UfryDVQgjUYG2O/6EKr17utX0Gj4RtatVHwpP56V1vR4kW1y9W50KezlRI29yIn
No8yfc5SJ7okPzSKoTGebDNyyHsXdkpAsQXoVl2/KxkSnC/AwzhsiAztAQCoFQ2zy3FuNaMAuOapyUc41j4bxQ88OFacrm0CMZo4BtDGQUReZIGJ8Z/Kf68e
GHnKq0ruuz6nvRy7HQbdjXxPZSB8P0cY+pdt4+88vzkUKzfnW1JK5tYKQb1VxOv0HqxQBrePkpcFScrH7pJaMIYI/khNt2IZph4DQ==

Cadena Original del Complemento de Certificación digital del SAT

||1.1|851E25AF-A815-4618-92E7-3E56B12FC9CF|2026-05-
19T14:15:25|PPD101129EA3|PGdRxhsWwKjhi/hSyjBNiuW/9AemiazB88GlcdJrBbckgkZOMLW72Ir+BahghyqWRAbv3BbM
RK7x8LQStuOZT1dQ0hOV1le+ES59vZ9u40xxRLuWxKyQx4qWpWJHKKSnaTe2SO+GsoSu6yAENT5jDPMrhhfWoB/xxK0
i3Zuv69n8kplYrapY31pz+3TWBi7jSHLEB6IK1mkNQsySYYCTkyENshipjhMSEs583ezQu/Us2U5k3Jus4oFq59SRE6qctKiXe
Fy3b/D/BoH6ALCvK7BrCX2p6FciOO4nFLREHeNZ5gj66qxzNA2DGxU7uJn6z+tUOpFO1TSf6rqUGFjCUg==|00001000000
705928441||

"Este documento es una representación impresa de un CFDI"

Hotel Chihuahua San Francisco

Calle Victoria 409, Colonia CentroChihuahua, Chihuahua, 31000, Mexico

Teléfono: 5216144399000; Email: ecepcion@hotelsanfranciscocuu.com

URL: https://hotelsanfranciscocuu.com/

Factura fiscal

Folio No./No de Res.	: 9829/5003	**Factura no**	: 5845	**Fecha**	: 17/05/2026 01:09:44 PM
Nombre de Invitado	: Mr. ROSRIO SOTO				
Nombre de empresa	:			**Id del impuesto**	:
Agente de viajes	:				

Nacionalidad	No de Pax	Adultos Niños	Tarjeta de Registro N	Habitaciones No	
	1	1 / 0	6569	NDD - Estandar Doble - 2 Camas Dobles - 122	
Fecha de llegada	16/05/2026	**Fecha de salida**	17/05/2026	**Arancel**	1,400.00
Hora de llegada	02:22:51 PM	**Hora de salida**	12:03:51 PM	**Tipo de Tarifa**	BB

Fecha	Referencia	Particular	Cargos	Pago	Balance
16/05/2026		**Room Charges**	**1,400.00**	**0.00**	**1,400.00**
16/05/2026		IVA 16	224.00	0.00	1,624.00
16/05/2026		ISH 4	56.00	0.00	1,680.00
16/05/2026	**3838**	**Credit Card**	**0.00**	**-1,680.00**	**0.00**
				Día total	0.00
		Gran Total	1,680.00	-1,680.00	

Este folio se encuentra en :	One thousand, six hundred and eighty	**Total Paid**	1,680.00
		Balance	0.00

Proyecto de ley para : Mr. ROSRIO SOTO

Facturar al número de :

Dirección :

(Firma Invitado)

Para M / S **Hotel Chihuahua San Francisco**

Firma autorizada

Gracias por su estancia con nosotros. Por favor, visítenos de nuevo.

Folio NOTICE
Folio NOTICE

Hacienda
Secretaría de Hacienda y Crédito Público
SAT
SERVICIO DE ADMINISTRACIÓN TRIBUTARIA

Versión 4.5.1

Verificación de comprobantes fiscales digitales por internet

RFC del emisor	Nombre o razón social del emisor	RFC del receptor	Nombre o razón social del receptor
IPN0611173D0	IMPULSORA PROMOTORA DEL NORTE	HCE311212654	H. CONGRESO DEL ESTADO DE SINALOA
Folio fiscal	**Fecha de expedición**	**Fecha certificación SAT**	**PAC que certificó**
851E25AF-A815-4618-92E7-3E56B12FC9CF	2026-05-19T14:15:23	2026-05-19T14:15:25	PPD101129EA3
Total del CFDI	**Efecto del comprobante**	**Estado CFDI**	**Estatus de cancelación**
$1,680.00	Ingreso	Vigente	Cancelable sin aceptación

CFDI VERSIÓN 4.0

SERIE Y FOLIO: F16311

RESTAURANTE - BAR DEGÁ DESDE · 1982

NO. DE SERIE DEL CERTIFICADO DEL EMISOR	**FECHA DE EMISIÓN**
00001000000712718329	19/05/2026 11:12:53 a. m.
NO. DE SERIE DEL CERTIFICADO DEL SAT	**FECHA DE CERTIFICACIÓN**
00001000000719545303	19/05/2026 11:12:54 a. m.

FOLIO FISCAL: 4D885054-EA6E-42B3-842A-11CCAF5597E3

EMISOR

NOMBRE: PROMOTORA HOTELERA DEL NORTE
RFC: ULT820830544
RÉGIMEN FISCAL: 601 - General de Ley Personas Morales

RECEPTOR

NOMBRE: H. CONGRESO DEL ESTADO DE SINALOA
RFC: HCE311212654
USO CFDI: G03 - Gastos en general
DOMICILIO FISCAL: 80100
RÉGIMEN FISCAL: 603 - Personas Morales con Fines no Lucrativos

DATOS GENERALES

LUGAR EXPEDICIÓN: 31000
MÉTODO DE PAGO: PUE - Pago en una sola exhibición
FORMA DE PAGO: 28 - Tarjeta de débito
TIPO COMPROBANTE: I - Ingreso
EXPORTACIÓN: 01 - No aplica
MONEDA: MXN - Peso Mexicano

CLAVE	UNIDAD	CANT	NO. ID	DESCRIPCIÓN	VALOR UNITARIO	DESC	IMPORTE
90101501	C62	1.00	279729	CONSUMO DE ALIMENTOS Y BEBIDAS	$482.76	$0.00	$482.76

OBJETO IMPUESTO	02 Sí objeto de impuesto	**IMPUESTOS TRASLADADOS**	002 - IVA Tasa 16.00 % $77.24

OBSERVACIONES: Folios -> .

SON: QUINIENTOS SESENTA PESOS, 00/100 MXN

SUBTOTAL	$482.76
Base 002 - IVA Tasa 16.00 %	$482.76
002 - IVA Tasa 16.00 %	$77.24
IMPUESTOS TRASLADADOS	$77.24
TOTAL	**$560.00**
PROPINA	$70.00
TOTAL C/PROPINA	**$630.00**

SIMBOLOGÍA DE CLAVES DE CATÁLOGOS DEL SAT

CLAVE SAT	DESCRIPCIÓN
90101501	Restaurantes
C62	Uno

CADENA ORIGINAL DEL COMPLEMENTO DE CERTIFICACIÓN DIGITAL DEL SAT

RFC DEL PROVEEDOR DE CERTIFICACIÓN: LSO1306189R5

||1.1|4d885054-ea6e-42b3-842a-11ccaf5597e3|2026-05-19T11:12:54|LSO1306189R5|FQ+Zz8cdvWoIQOgJNIBe/3KuwoJkt+HRmCgvj3TG183nQRs5UwTqfciu5FzvEAAzDG6HxjCpDESbM69P1xcPo0Ee24SWlQr7D4nFWkJtbAoS66pXERdfy6R5BWT5rHQeV6H2SJU+A8SXXCbvltdEh9AuW/JnPCg9S3DX0mo2r4jz6hHcP+2dARpTa12CISWUDapFI91n5FYs9r+tK/ZNXCDpyLWzusIly/lLVNTKCI6u3CO5Qn41q/V7VO7gygejkYmgonndaJYuzylM6ssFhLHYlWr8r4fKPAmwWCTOoYM2FegymYS9uM+f1M872xB9QJlvHC8ITiL35VTlosV21w==|00001000000719545303||

SELLO DIGITAL DEL CFDI

FQ+Zz8cdvWoIQOgJNIBe/3KuwoJkt+HRmCgvj3TG183nQRs5UwTqfciu5FzvEAAzDG6HxjCpDESbM69P1xcPo0Ee24SWlQr7D4nFWkJtbAoS66pXERdfy6R5BWT5rHQeV6H2SJU+A8SXXCbvltdEh9AuW/JnPCg9S3DX0mo2r4jz6hHcP+2dARpTa12CISWUDapFI91n5FYs9r+tK/ZNXCDpyLWzusIly/lLVNTKCI6u3CO5Qn41q/V7VO7gygejkYmgonndaJYuzylM6ssFhLHYlWr8r4fKPAmwWCTOoYM2FegymYS9uM+f1M872xB9QJlvHC8ITiL35VTlosV21w==

SELLO DEL SAT

NZ/oQ6LA69D/yhXiTI0f/C00Fbu91ZyLbvSEi02Ilwo0vnqjsLC/dbn471Mo39bIVI1iVhflsLSaGyI7vbmqA3pMMqY+jm/uGR+UpwZnsyzrI7vjReoeXqzdgmIIFDNHsEWtv0rDkXgcMPms6fvTsAUEVpuXZiEqIq/pLb8rr+acMoPhGmcuXyKjOaN7qN3W7UXmkBV26IWORD3HtSxudXiDH94BO6m03KxB/NwW4Lw371T9zWlhqPijWWO1hDTsYwbSKKvDTrHmmy7QoMi9YhTODFHuWGRcfckqgD4pT8DE2W6OCiwDK3FylBJoM6azZrrLDvOOz3qtZ3iJXYv5hw==

ESTE DOCUMENTO ES UNA REPRESENTACIÓN IMPRESA DE UN CFDI

EFECTOS FISCALES AL PAGO

RESTAURANT DEGA
PROMOTORA HOTELERA DEL NORTE
RFC:ULT820830544
C. VIA LOMBARDIA NUM. EXT. 3000 INT. 80
1,802,803 COL. SAUCITO CHIHUAHUA CHIHUA
HUA MEXICO CP 31110
SUCURSAL:AV. VICTORIA NUM.409 COL. CENTRO CHIHUA
HUA CHIHUAHUA

==========

MESA:1 MESERO:JOSE MEDRANO
FOLIO:279729
17/05/2026 10:39:18 AM
PERSONAS:2 ORDEN:45

==========

CANT.	DESCRIPCION	IMPORTE
2	BUFFET DESAYUNO	$560.00

SUBTOTAL: $482.76
IVA: $77.24

TOTAL: $560.00
SON:QUINIENTOS SESENTA PESOS 00/100 M.N.

GRACIAS POR SU PREFERENCIA
ESTE NO ES UN COMPROBANTE FISCAL

NUM. HABITACION_____

NOMBRE:_____

FIRMA:_____
CODIGO FACT:138697GVEMU5SW
FACTURA EN:HTTPS://MEFACTURO.MX/DEGAQUALITY
DIAS VIGENCIA:ULTIMO DIA DEL MES
FOLIO:279729

***SOFT RESTAURANT V11 ***

Hacienda | SAT

Versión 4.5.1

Verificación de comprobantes fiscales digitales por internet

RFC del emisor	Nombre o razón social del emisor	RFC del receptor	Nombre o razón social del receptor
ULT820830544	PROMOTORA HOTELERA DEL NORTE	HCE311212654	H. CONGRESO DEL ESTADO DE SINALOA
Folio fiscal	**Fecha de expedición**	**Fecha certificación SAT**	**PAC que certificó**
4D885054-EA6E-42B3-842A-11CCAF5597E3	2026-05-19T11:12:53	2026-05-19T11:12:54	LSO1306189R5
Total del CFDI	**Efecto del comprobante**	**Estado CFDI**	**Estatus de cancelación**
$560.00	Ingreso	Vigente	Cancelable sin aceptación

LA NO 18 — TAQUERÍA —

DOMICILIO FISCAL:
GAT190503JK6
GRUPO ACR TAQUERIAS S.A. DE C.V.
AV. DE LA CANTERA #9106 COL. LAS MISIONES
CHIHUAHUA, CHIH. CP 31115

R.F.C. GAT190503JK6
REGIMEN FISCAL: 601 General de Ley Personas Morales

EXPEDIDO EN:
AV. DE LA CANTERA #9120 INT. 301 COL. LAS MISIONES
CHIHUAHUA, CHIH. CP 31115

FECHA	FACTURA
19/05/2026 10:07:14 p. m.	616 B

FOLIO FISCAL
71391217-DD32-5F7E-9465-D50FCD47D98F

CLIENTE

NOMBRE O RAZON SOCIAL: H. CONGRESO DEL ESTADO DE SINALOA R.F.C HCE311212654 Domicilio Fiscal 80100

Regimen Fiscal: 603 Personas Morales con Fines no Lucrativos

USO CFDI: G03 Gastos en general

NO. IDENTIFICACION	CLAVE PRODSERV	CANTIDAD	DESCRIPCION	UNIDAD DE MEDIDA		VALOR UNITARIO	IMPORTE	
90101500	90101500	1	ESTABLECIMIENTOS PARA COMER Y BEBER	E48	Service Unit	$239.93	$239.93	*

TOTAL CON LETRA

doscientos setenta y ocho pesos 32/100 M.N.

IVA 16% *

IEPS 8% I

TOTAL

SUBTOTAL	$239.93
DESCUENTO	$0.00
IVA 16%	$38.39
IEPS 8%	$0.00
RETENCION 0%	$0.00
TOTAL MXN	$278.32

CADENA ORIGINAL DEL COMPLEMENTO DE CERTIFICACION DEL SAT

||1.1|71391217-DD32-5F7E-9465-D50FCD47D98F|2026-05-19
22:07:15|IRepV8ez5SngRX6Zh2IPDPZBVWHjEnMti+WwCaiAP5CxEbr9xN1t61rf0JL9XXFc4Sm7KGT1QJ7T2f1TnEQ9bI49i7G52GcbNWCPBHQ3yD0I5mgy8X1KVZle1xV68L7JjGqKARmEzSFYgNbxVWIBIc2qy2uKO+HDBQ3BjwIbs76+nRJgR1KDFewIRkL4DyBLh4Bh/kZli8Up8LfheZ/ItaSBBo7/9FNWzMnxaARmu6/S9EYr/cyAODklyXjfYtbVJN3AzPLqdV5kwWqE9Vaa+ZZr26Dm+bapxSpAUwI8IWDnzhnINwscEpvcoRmAQrW9DZktqvaiFFemsPcxdA1NTA==|00001000000707310321||

SELLO DIGITAL DEL EMISOR

IRepV8ez5SngRX6Zh2IPDPZBVWHjEnMti+WwCaiAP5CxEbr9xN1t61rf0JL9XXFc4Sm7KGT1QJ7T2f1TnEQ9bI49i7G52GcbNWCPBHQ3yD0I5mgy8X1KVZle1xV68L7JjGqKARmEzSFYgNbxVWIBIc2qy2uKO+HDBQ3BjwIbs76+nRJgR1KDFewIRkL4DyBLh4Bh/kZli8Up8LfheZ/ItaSBBo7/9FNWzMnxaARmu6/S9EYr/cyAODklyXjfYtbVJN3AzPLqdV5kwWqE9Vaa+ZZr26Dm+bapxSpAUwI8IWDnzhnINwscEpvcoRmAQrW9DZktqvaiFFemsPcxdA1NTA==

SELLO DIGITAL DEL SAT

H9ODFAPzujcDe1hXIEpJYsnbQscD8oVyVUSWzz3YjMRBQ4UEt9W9ARs+FtmI/Cxq4mfP631eVCTWhIOBpu8gzwyzcjxQe9f03Q7aZx1IRYJcjt0zBnpv+rgKxzVdGnub8MI1yyA2MDCF0erhKfWAltRzRx9/ULakeMAL5yM1pum52hTmEy98Bo2MtQsdBWZCMxWZA/9Jp03NTD4yMI2WDfDxH7DzaPUWf4PZ4k3QJZ1vUV+C1Z5cMzGcb/kw8C0K/H72trxqEzo3pxzZVP8VAURBHEV0YVsrjcP5cmLmAapYeiK2JzXDCCeXYPdg25iQuh8eiEBnadtEqMZONXvDRQ==

LUGAR, FECHA Y HORA DE EMISION: 31115 CHH, 19/05/2026 10:07:15 p. m.
FOLIO FISCAL: 71391217-DD32-5F7E-9465-D50FCD47D98F
FECHA Y HORA DE CERTIFICACION: 19/05/2026 10:07:15 p. m.
NO. DE SERIE DEL CERTIFICADO DEL EMISOR: 00001000000704068538
NO. DE SERIE DEL CERTIFICADO DEL SAT: 00001000000707310321
METODO DE PAGO: PUE Pago en una sola exhibición
FORMA DE PAGO: 01 Efectivo
TIPO DE COMPROBANTE: I Ingreso

MONEDA: MXN

RFC PROVEEDOR DE CERTIFICACION: CVD110412TF6:

Este documento es una representacion impresa de un CFDI 4.0

LA NO 18
TAQUERÍA

GAT190503JK6
JUAN ALDAMA #1300 LOC. 14
COL. CENTRO
CHIHUAHUA, CHIH. C.P. 31100
TEL. (614) 394-4840

CIERRE DE CUENTA EN COMEDOR

16/05/2026 06:08:21 p. m.

Ticket #: 38664A
Mesa: 32
Cuenta: 32
Mesero: AARON ZARATE
Turno al Marcar: 16/5/2026 1
Imprimio: AARON ZARATE

Cant	Producto	P.Unit.	Importe
3.00	MOJITO	19.88	59.64
3.00	TACOS ARRACHERA	19.88	59.64
2.00	TACO ALAMBRE	19.88	39.76
1.00	EXTRA TOTOPOS	19.88	19.88
1.00	JAMAICA	19.88	19.88
1.00	LIMO FRESA	19.88	19.88
1.00	TACOS CHORIZO	19.88	19.88
1.00	TACOS TOP SIRLON	19.88	19.88
1.00	TACOS TRIPITAS	19.88	19.88
		SUBTOTAL	239.93
		IVA	38.39
		TOTAL	278.32

** PRECIOS INCLUYEN IVA

NO 1
NCLUYE PROPINA **

COMEDOR

EL MEJOR LUGAR PARA TAQUEAR!!
NO INCLUYE PROPINA
*** Developed by Oversight Tecnologias ***

Hacienda | SAT

Versión 4.5.1

Verificación de comprobantes fiscales digitales por internet

RFC del emisor	Nombre o razón social del emisor	RFC del receptor	Nombre o razón social del receptor
GAT190503JK6	GRUPO ACR TAQUERIAS	HCE311212654	H. CONGRESO DEL ESTADO DE SINALOA
Folio fiscal	**Fecha de expedición**	**Fecha certificación SAT**	**PAC que certificó**
71391217-DD32-5F7E-9465-D50FCD47D98F	2026-05-19T22:07:14	2026-05-19T22:07:15	CVD110412TF6
Total del CFDI	**Efecto del comprobante**	**Estado CFDI**	**Estatus de cancelación**
$278.32	Ingreso	Vigente	Cancelable sin aceptación

"Año de Margarita Maza Parada"
Culiacán Sinaloa, a 14 de Mayo del 2026

LCDA. CARMEN ALICIA AMEZQUITA LEÓN
Directora administrativa
H.Congreso del Estado de Sinaloa

AT´N LCDA. VERÓNICA SAIL CHÁVEZ TORRES
Jefa del Departamento de Contabilidad

Por este medio le envió un cordial saludo, así mismo le informo que el día sábado 16 de mayo se llevara a cabo una reunión de trabajo en la ciudad de Chihuahua, Chihuahua. Por tal motivo le solicito de la manera más atenta realice las gestiones correspondientes para la asignación de viáticos a las personas que a continuación se enlistan; En ese sentido le informo que la salida de las y el diputado será del aeropuerto de la ciudad de Los Mochis, por lo que es necesario se asigne un chofer y vehículo para que sean trasladados al lugar de salida.

Solicitante	Salida y regreso	Viáticos
-Dip. Luz Verónica Avilés Rocín -Dip. Rosario Guadalupe Sarabia Soto Dip. Guadalupe Santana Palma León. Lcdo. Jorge Irineo Arias Cisneros	- 16 de mayo (salida de la ciudad de Los Mochis) -17 de mayo (regreso a la ciudad de Los Mochis)	-Alimentos -Hospedaje - Transporte

Sin otro particular, me despido agradeciendo su atención.

ATENTAMENTE

LCDO. CARLOS ERNESTO ARREDONDO RIVERA
Secretario Técnico del Grupo Parlamentario de Morena

H. CONGRESO DEL ESTADO RECIBIDO 15 MAY 2026 Hora: DEPARTAMENTO DE CONTABILIDAD

RECIBIDO 14 MAY 2026 Hora: 10:30 LXV LEGISLATURA

C.c.p Archivo

H. CONGRESO DEL ESTADO DE SINALOA

BLVD. PEDRO INFANTE N° 2155 PTE , CULIACAN, SINALOA. HCE-311212654

Poliza de Diario D0000108 del 18 de junio de 2026

COMPROBACIÓN DE VIÁTICOS Y REEMBOLSO POR $8,382.23/654.00 DE LA DIP. LUZ VERÓNICA AVILÉX ROCHÍN. (CHIHUAHUA, CH.)

ERIKA 19/06/2026 01:07:24p. m.

Cta	Sta	Ssc	SSS	Descripcion / Concepto	Parcial	Debe	Haber
1112				Bancos/Tesorería		9,036.23	
1112	3			BBVA BANCOMER			
1112	3	000036		CTA. NO.0126335780 (BANCOMER CONGRESO-2026)			
				COMPROBACIÓN DE VIÁTICOS Y REEMBOLSO POR $8,382.23/654.00 DE LA DIP. LUZ VERÓNICA AVILÉX ROCHÍN.	8,382.23		
				COMPROBACIÓN DE VIÁTICOS Y REEMBOLSO POR $8,382.23/654.00 DE LA DIP. LUZ VERÓNICA AVILÉX ROCHÍN.	654.00		
2112				Proveedores por Pagar a Corto Plazo		4,246.00	
2112	1			Proveedores por Pagar a Corto Plazo			
2112	1	001353		PROVEEDORES DE REEMBOLSO DE GASTOS			
				REEM | COMPROB.VIAT.DIP.LUZ VERONICA|18/06/2026|0000585.66| 1|081514|	4,246.00		
8260				Presupuesto de Egresos Ejercido		4,246.00	
8260	3			SERVICIOS GENERALES			
8260	3	399020		APOYO AL GRUPO PARLAMENTARIO MORENA			
8260	3	399020	000001	H. CONGRESO DEL ESTADO DE SINALOA			
8260	3	399020	000001 000001	CONGRESO PRESUPUESTAL			
8260	3	399020	000001 000001 000001	H. CONGRESO DEL ESTADO			
				081514|COMPROBACIÓN DE VIÁTICOS DE LA DIPUTADA LUZ VERÓNICA AVILÉS ROCHÍN, EN ATENCIÓN A REUNIÓN DE	4,246.00		
8270				Presupuesto de Egresos Pagado		4,246.00	
8270	3			SERVICIOS GENERALES			
8270	3	399020		APOYO AL GRUPO PARLAMENTARIO MORENA			
8270	3	399020	000001	H. CONGRESO DEL ESTADO DE SINALOA			
8270	3	399020	000001 000001	CONGRESO PRESUPUESTAL			
8270	3	399020	000001 000001 000001	H. CONGRESO DEL ESTADO			
				081514|COMPROBACIÓN DE VIÁTICOS DE LA DIPUTADA LUZ VERÓNICA AVILÉS ROCHÍN, EN ATENCIÓN A REUNIÓN DE	4,246.00		
1123				Deudores Diversos por Cobrar a Corto Plazo			13,282.23
1123	1			CONGRESO			
1123	1	000007		GASTOS A COMPROBAR (LXV LEGISLATURA)			
1123	1	000007	000004	APOYO A GRUPOS PARLAMENTARIOS (LXV LEGISLATURA)			
1123	1	000007	000004 000006	GRUPO PARLAMENTARIO DE MORENA			
				COMPROBACIÓN DE VIÁTICOS Y REEMBOLSO POR $8,382.23/654.00 DE LA DIP. LUZ VERÓNICA AVILÉX ROCHÍN.	13,282.23		
8250				Presupuesto de Egresos Devengado			4,246.00
8250	3			SERVICIOS GENERALES			
8250	3	399020		APOYO AL GRUPO PARLAMENTARIO MORENA			
8250	3	399020	000001	H. CONGRESO DEL ESTADO DE SINALOA			
8250	3	399020	000001 000001	CONGRESO PRESUPUESTAL			
8250	3	399020	000001 000001 000001	H. CONGRESO DEL ESTADO			
				081514|COMPROBACIÓN DE VIÁTICOS DE LA DIPUTADA LUZ VERÓNICA AVILÉS ROCHÍN, EN ATENCIÓN A REUNIÓN DE	4,246.00		
8260				Presupuesto de Egresos Ejercido			4,246.00
8260	3			SERVICIOS GENERALES			
8260	3	399020		APOYO AL GRUPO PARLAMENTARIO MORENA			
8260	3	399020	000001	H. CONGRESO DEL ESTADO DE SINALOA			
8260	3	399020	000001 000001	CONGRESO PRESUPUESTAL			
8260	3	399020	000001 000001 000001	H. CONGRESO DEL ESTADO			
				081514|COMPROBACIÓN DE VIÁTICOS DE LA DIPUTADA LUZ VERÓNICA AVILÉS ROCHÍN, EN ATENCIÓN A REUNIÓN DE	4,246.00		

H. CONGRESO DEL ESTADO DE SINALOA

BLVD. PEDRO INFANTE N° 2155 PTE , CULIACAN, SINALOA. HCE-311212654

Poliza de Diario D0000108 del 18 de junio de 2026

COMPROBACIÓN DE VIÁTICOS Y REEMBOLSO POR $8,382.23/654.00 DE LA DIP. LUZ VERÓNICA AVILÉX ROCHÍN. (CHIHUAHUA, CH.)

ERIKA 19/06/2026 01:07:24p. m.

Cta	SctaSsc	SSS	Descripcion / Concepto	Parcial	Debe	Haber
			Sumas Iguales...		21,774.23	21,774.23

FORMULÓ	REVISÓ	AUTORIZÓ
Lic. Erika J. Ruelas Valenzuela	Lic. Verónica Sail Chávez Torres Jefa del Departamento de Contabilidad	Lic. Carmen Alicia Amezquita León Directora Administrativa

Emision: 18 jun. 2026
Poliza : D0000108

H. CONGRESO DEL ESTADO DE SINALOA

BLVD. PEDRO INFANTE N° 2155 PTE

HCE-311212654

CONTRARECIBO... 35981

F E C H A....: 18/06/2026

06 DD-141

RECIBIMOS DEL : PROVEEDORES DE REEMBOLSO DE GASTOS

BANCO : SIN ASIGNAR NOMBRE DE BANCO

SUCURSAL :

CUENTA :

CLAVE :

NO. FACTURA	FECHA DE FACT.	ORDEN	AUTORIZACION	$ IMPORTE
COMPROB.	18/06/2026	49403	81514	$4,246.00
			TOTAL..:	**$4,246.00**

FIRMA DE QUIEN RECIBE:

Lic. Erika Judith Ruelas Valenzuela

H. CONGRESO DEL ESTADO DE SINALOA

Blvd. Pedro Infante, No.2155 Pte. Fracc. Jardines Tres Ríos C.P. 80100
Culiacán, Sinaloa.

GES-GAR-GER-08

ORDEN DE COMPRA

FOLIO: **49,403**

FECHA DE EXPEDICION: **18/06/2026**

PROVEEDOR : REEM PROVEEDORES DE REEMBOLSO DE GASTOS

DOMICILIO :

R.F.C.: TELEFONO :

Auto: 81514

6 D C 160

DESCRIPCION DEL ARTICULO O SERVICIO	CANTIDAD	UNIDAD	PRECIO	IMPORTE
51393399020000001000(COMPROBACION DE VIATICOS	1.00	SERV	4,246.00	4,246.00

COMPROBACIÓN DE VIÁTICOS DE LA DIPUTADA LUZ VERÓNICA AVILÉS ROCHÍN, EN ATENCIÓN A REUNIÓN DE TRABAJO EN LA CIUDAD DE CHIHUAHUA EL DIA 16 DE MAYO 2026

4,246.00

TOTAL 4,246.00

REQUISITOS PARA ENTREGA, REVISION Y PAGO

DATOS DE FACTURACION:

ELABORO
Lic. Eda Nancy Labrada Torres

REVISO
LIC. SERGIO INDALECIO CAMACHO PALAZUELOS
JEFE DEL DEPARTAMENTO DE PRESUPUESTO

AUTORIZO
LIC. CARMEN ALICIA AMEZQUITA LEÓN
DIRECTORA ADMINISTRATIVA

H. CONGRESO DEL ESTADO DE SINALOA
SECRETARÍA GENERAL

COMPROBACIÓN DE GASTOS - GRUPO PARLAMENTARIO MORENA
(INFORME DE COMISIÓN)

NOMBRE : **LUZ VERÓNICA AVILÉS ROCHÍN**

FECHA QUE COMPRUEBA : **18/06/2026**

DESTINO : **Chihuahua**

FECHA DE SALIDA : **16/05/2026 - 17/05/2026**

Núm.	FECHA	FACTURA	PROVEEDOR	TIPO DE GASTO	IMPORTE
1	18/05/2026	EA977967-5BE4-41F6-9F4F-6DCB1B3CAA32	IMPULSORA PROMOTORA DEL NORTE	Hospedaje	1,680.00
2	21/05/2026	F5D2EAED-EFBA-4283-9C13-C10C6B07E9A4	JOSE ATALO ARMENTA GRACIANO	Alimentación	1,275.00
3	28/05/2026	E8920AF5-17E9-4E86-BC39-9D413842DF5F	TRANS GUTS	Transportación	286.00
4	28/05/2026	6971A2F1-9FEF-46C8-ABD4-97DC26311F58	CAFE SIRENA	Alimentación	258.00
5	28/05/2026	F964F4C8-2E3F-4726-8817-97DC263126F5	CAFE SIRENA	Alimentación	112.00
6	31/05/2026	A616FDCF-EB36-42A7-9F65-795A9036C833	SAZON Y FIESTA	Alimentación	635.00

INFORME DE COMISIÓN OFICIAL
REUNION DE TRABAJO EN LA CIUDAD. DE CHIHUAHUA

TOTAL AUTORIZADO:	**13,282.23**
TOTAL COMPROBADO:	**4,246.00**
CARGO / FAVOR:	**9,036.23**

ENTREGÓ:

LUZ VERÓNICA AVILÉS ROCHÍN
NOMBRE Y FIRMA

RECIBIÓ Y REVISÓ COMPROBACIÓN

ENRIQUE CARRANZA MOLINA
AUXILIAR CONTABLE

H. CONGRESO DEL ESTADO DE SINALOA
DIRECCIÓN ADMINISTRATIVA
COMPROBACIÓN DE APOYOS OTORGADOS

Folio: **R-001659**

Nombre de la Persona: **LUZ VERÓNICA AVILÉS ROCHÍN**

Partida: **VIÁTICOS PARA ALIMENTACIÓN Y HOSPEDAJE**

Correspondiente al mes de: **DEL 16/05/2026 AL 17/05/2026**

Núm.	Proveedor	Fecha Factura	Lugar Expedición	Método Pago	Tipo / Forma Pago	Uso CFDI	Subtotal	IVA Traslado	ISR Retención	IVA Retención	Total Factura
1	IMPULSORA PROMOTORA DEL NORTE	18/05/2026	Chihuahua	PUE	Hospedaje - Tarjeta de Crédito	G03	1,400.00	224.00	0.00	0.00	1,680.00
2	JOSE ATALO ARMENTA GRACIANO	21/05/2026	Guasave	PUE	Alimentación - Tarjeta de Débito	G03	1,099.14	175.86	0.00	0.00	1,275.00
3	TRANS GUTS	28/05/2026	Chihuahua	PUE	Transportación - Tarjeta de Débito	G03	286.00	286.00	0.00	0.00	286.00
4	CAFE SIRENA	28/05/2026	Ahome	PUE	Alimentación - Tarjeta de Débito	G03	222.41	35.59	0.00	0.00	258.00
5	CAFE SIRENA	28/05/2026	No encontrado	PUE	Alimentación - Tarjeta de Débito	G03	96.55	15.45	0.00	0.00	112.00
6	SAZON Y FIESTA	31/05/2026	Chihuahua	PUE	Alimentación - Tarjeta de Débito	G03	547.41	87.59	0.00	0.00	635.00

Suma de Comprobantes:	**4,246.00**
Retenciones:	**0.00**
Total Otorgado:	**13,282.23**
Cargo / Favor:	**9,036.23**

Dip. Luz Verónica Avilés Rochín, Viaticos me de mayo Chihuahua.

Transferencia exitosa

Monto transferido

$8,382.23

Origen	**Cuenta de Ahorro[redacted]**
Destino	**H. Congreso Del Esta D ·5780 Cuenta**
Comisión	**$ 0.00**
Concepto	**vuelos chihuahua**
Tipo de operación	**Transferencia a terceros**
Folio de operación	**0047877551**
Fecha de operación	**01 jun 2026, 15:26 h.**

Recibirás el comprobante de tu transferencia al correo:

·es@gmail.com

Transferir & Dimo®

Cerrar

Transferencia exitosa

Monto transferido

$654.00

Origen	Cuenta de Ahorro [redacted]
Destino	H. Congreso Del Esta D •5780 Cuenta
Comisión	$ 0.00
Concepto	Reintegro
Tipo de operación	Transferencia a terceros
Folio de operación	0067660778
Fecha de operación	18 jun 2026, 09:48 h.

Recibirás el comprobante de tu transferencia al correo:

•09@gmail.com

IMPULSORA PROMOTORA DEL NORTE
CALLE VICTORIA, 409, CHIHUAHUA CENTRO
CHIHUAHUA, CHIHUAHUA, MEXICO C.P. 31000
R.F.C. IPN0611173D0
Expedición: 31000

Version: 4.0
Regimen Fiscal: 601 General de Ley Personas Morales
Tipo Comprobante: I Ingreso

R.F.C. HCE311212654
H. CONGRESO DEL ESTADO DE SINALOA
5002

CULIACAN , SINALOA, MEXICO
C.P. 80100
Uso CFDI: G03 Gastos en general
Regimen Fiscal: 603 Personas Morales con Fines no Lucrativos

Referencia No. CM3196
Fecha y Hora de Emisión 2026-05-18T04:12:27
No. de Certificado 00001000000712165793
FOLIO FISCAL
EA977967-5BE4-41F6-9F4F-6DCB1B3CAA32
No. de Certificado del SAT 00001000000705928441
Fecha y Hora de Certificación 2026-05-18T04:12:28
Rfc Proveedor Certificacion PPD101129EA3
Leyenda

Habitación:	0	**Personas:**	0	**Fecha Entrada :**	16-05-26
Folio Interno :	5002	**Tarifa:**	0.00	**Fecha Salida:**	17-05-26

Fecha	Cant.	Unidad	Descripción	Folio Habit.	P.Unitario	Importe
	1.000	SERVICIO	Cargo por habitacion	0000000	1,400.00	1,400.00

ClaveUnidad E48 Unidad de servicio ClaveProdS 90111800 Cuartos de Hotel
Impuesto Traslado: 002 IVA Tipo Factor: Tasa TasaOCuota: 0.160000 Importe: 224.00

Subtotal	1,400.00
16% IVA	224.00
Total	1,680.00

MIL SEISCIENTOS OCHENTA PESOS 00/100 M.N.
Método de Pago: PUE Pago en una sola Exhibicion
Forma de Pago: 04 Tarjeta de credito
Moneda: MXN

Sello Digital del CFDI

IfnKS3cNUTxL3LKmN1guTst9zpv9BsDWqAnXHPbKwbBgIrOsSMm9ss1wMu5LK3Ni3YnfZncWBtRw7uM4dAaQDTxX9MIvUlBwexVehL27neqHufT1n7PB
Zq0VvxMip8P5KwbYTcUeJPUoCkOqGnn2t/nWI7tdFj6PH95DTbEtTPUlN+T/ifWuwDkHVTS4n2X8CqXRO18486r6QqUjhRgMvUmHEo9yEhA+mUmdEiSJB5
tjPzx/SR10OgbBbmAFziko+lp66JsgH555HcWnMuHPe40x015HxuJTbfHA5t7+DmtUSae+MljcDS5bVteo1NzSGbSawPtvwiJH5z66Y5Vewg==

Sello del SAT

D+Az7imTv4cp/bOn2M5fMA7/SgBGDLAtKxCnuQ82izIkQa3fBXvGyc9CpPlILpuxATxH+EQhGUT4TnVtPpo2tBsoqzXFX+MK36IIet+7jSWJCf4GP/w8M51cQ
5wlpqNzk18FQpfQt8obNkei1q+UhyXv7u8iSzdu29MpbeFlKYoSOhJtnCl4FvQVjgQPw9D5vg3WNRkP3613bIO9Z0aAenNhyZaFI0TZ0PKSxTMxUVdnwYZKv4
CGV1YMB9qPGJdXvl06aqTA+0yakH9GIRLSYKibEUr9mbKBqoAvki5n9KHuTKlN8qusvpOYforOSXEl8wivxGV8UJW6aVpGvewq9Q==

Cadena Original del Complemento de Certificación digital del SAT

||1.1|EA977967-5BE4-41F6-9F4F-6DCB1B3CAA32|2026-05-
18T04:12:28|PPD101129EA3|IfnKS3cNUTxL3LKmN1guTst9zpv9BsDWqAnXHPbKwbBgIrOsSMm9ss1wMu5LK3Ni3YnfZn
cWBtRw7uM4dAaQDTxX9MIvUlBwexVehL27neqHufT1n7PBZq0VvxMip8P5KwbYTcUeJPUoCkOqGnn2t/nWI7tdFj6PH95
DTbEtTPUlN+T/ifWuwDkHVTS4n2X8CqXRO18486r6QqUjhRgMvUmHEo9yEhA+mUmdEiSJB5tjPzx/SR10OgbBbmAFziko
+lp66JsgH555HcWnMuHPe40x015HxuJTbfHA5t7+DmtUSac+MljcDS5bVteo1NzSGbSawPtvwiJH5z66Y5Vewg==|000010000
00705928441||

"Este documento es una representación impresa de un CFDI"

Hacienda
Secretaría de Hacienda y Crédito Público
SAT

Versión 4.5.1

Verificación de comprobantes fiscales digitales por internet

RFC del emisor	Nombre o razón social del emisor	RFC del receptor	Nombre o razón social del receptor
IPN0611173D0	IMPULSORA PROMOTORA DEL NORTE	HCE311212654	H. CONGRESO DEL ESTADO DE SINALOA
Folio fiscal	**Fecha de expedición**	**Fecha certificación SAT**	**PAC que certificó**
EA977967-5BE4-41F6-9F4F-6DCB1B3CAA32	2026-05-18T04:12:27	2026-05-18T04:12:28	PPD101129EA3
Total del CFDI	**Efecto del comprobante**	**Estado CFDI**	**Estatus de cancelación**
$1,680.00	Ingreso	Vigente	Cancelable con aceptación

Comprobante Fiscal Digital por Internet

Folio Interno: **A 36540**

Folio Fiscal: F5D2EAED-EFBA-4283-9C13-C10C6B07E9A4

CSD del Emisor	CSD del SAT
00001000000516274114	00001000000709182898
Fecha de Emisión	**Fecha de Certificación**
2026-05-21T13:50:13	2026-05-21T14:50:14
Tipo de comprobante	**Expedido en**
I-Ingreso	81029

Datos del Emisor

JOSE ATALO ARMENTA GRACIANO
AEGA740427KR0
Régimen Fiscal: 612 - Personas Físicas con Actividades Empresariales y Profesionales

Datos del Receptor

H. CONGRESO DEL ESTADO DE SINALOA
HCE311212654
Domicilio Fiscal: 80100

Régimen Fiscal: 603 - Personas Morales con Fines no Lucrativos
Uso CFDI: G03-Gastos en general.

Código	Clave Prod/ Servicio	Cantidad	Unidad SAT	Unidad	Descripción	Precio Unitario	Descuento	Objeto Impuesto	Impuesto		Importe
01	90101500 - Establecimiento	1	E48 - Unidad de servicio	Servicio	CONSUMO GENERAL 17/05/2026	$ 1,099.14	$ 0.00	02 - Sí objeto de impuesto.	002-IVA 0.160000	$175.862064	$ 1,099.14

Total con letra: Mil doscientos setenta y cinco pesos 00/100 MXN

Subtotal	**$ 1,099.14**
Total Descuentos	**-**
Total Impuestos Trasladados	**$175.86**
Total Impuestos Retenidos	**-**
Total	**$ 1,275.00**

Forma de Pago	28-Tarjeta de débito	**Moneda**	MXN-Peso Mexicano
Método de Pago	PUE-Pago en una sola exhibición	**Tipo de Cambio**	

Cadena Original del Timbre

||1.1|F5D2EAED-EFBA-4283-9C13-C10C6B07E9A4|2026-05-21T14:50:14|MAS0810247C0|
yrCv45/9DwFr4obzVvSsQpTLOMLzaF1dtEAFJhdxE2vFKVuJfifmRHFNI0zRvl7r9Fdez8/ls/88m
+ziQZw8jY5aoy1UKFe3+6QbiQVrVaynaFSe7pwarKACnDGJkr0NKMn1UiRFYFcrpaE2DnmjetbJcPFIImxoRWyLCSUm/I6NIvKd9ovwY
L3Xa3uxo0SXAf3mHsSmRpYYy8tfltbzFRUuIbBJjAP9EmJGZspdYmmRkfzs/TY5VoDTkh5RNtuXLs5swRGYkJJn23bn5x5twI6q7Dpdi
mIXb2hITTPAekA1prDFfaYR9PGdC+5eWcgqTBZ3HzCIdeTP431zF3rRAw==|00001000000709182898||

Sello Digital del Emisor

yrCv45/9DwFr4obzVvSsQpTLOMLzaF1dtEAFJhdxE2vFKVuJfifmRHFNI0zRvl7r9Fdez8/ls/88m
+ziQZw8jY5aoy1UKFe3+6QbiQVrVaynaFSe7pwarKACnDGJkr0NKMn1UiRFYFcrpaE2DnmjetbJcPFIImxoRWyLCSUm/I6NIvKd9ovwY
L3Xa3uxo0SXAf3mHsSmRpYYy8tfltbzFRUuIbBJjAP9EmJGZspdYmmRkfzs/TY5VoDTkh5RNtuXLs5swRGYkJJn23bn5x5twI6q7Dpdi
mIXb2hITTPAekA1prDFfaYR9PGdC+5eWcgqTBZ3HzCIdeTP431zF3rRAw==

Sello Digital del SAT

V72UOcZwAEp4CUjYnSBLN98ppO84z5GZhs6/Ayzw3Gt2XaIlrryUfOQqqOGrGYlHZZuMVO79Jvda7LTkL6CzLOAclqkgPSxwQ5fPTs2
ddDUhGdJzqIve7YYmwoP+u18Ciw1bqh4pN9GT9H6SUSQ/nKa2xiVAF376/X71jaB9g4w8E8r4XaBqy
+OaapBph4XppGLIhcu3d2juBBf59+97k7TAFh1VYhnbjHJNQ++fb3aYqrrhPRGnLhTDZ4D/VzVUBOucfLDrtv/VxB6fmgRRgKT0SnvU
+mqYjF1VMfm3xckE0sCSCl5xK/cwKe+Y/JnvwHYyyEM4Eknt5msXRrJvng==

¡MARISCOS CHE AGRADECE SU PREFERENCIA!

Este documento es una representación impresa de un CFDI

CONTPAQ i. Software empresarial fácil y completo
Servicio de Emisión y Timbrado de CONTPAQ i ® www.cfdi.com.mx

Hacienda
Secretaría de Hacienda y Crédito Público
SAT

Versión 4.5.1

Verificación de comprobantes fiscales digitales por internet

RFC del emisor	Nombre o razón social del emisor	RFC del receptor	Nombre o razón social del receptor
AEGA740427KR0	JOSE ATALO ARMENTA GRACIANO	HCE311212654	H. CONGRESO DEL ESTADO DE SINALOA
Folio fiscal	**Fecha de expedición**	**Fecha certificación SAT**	**PAC que certificó**
F5D2EAED-EFBA-4283-9C13-C10C6B07E9A4	2026-05-21T13:50:13	2026-05-21T14:50:14	MAS0810247C0
Total del CFDI	**Efecto del comprobante**	**Estado CFDI**	**Estatus de cancelación**
$1,275.00	Ingreso	Vigente	Cancelable con aceptación

JOSE ATA[illegible]RACIANO
RFC:AEGA740427KRO
C. PROLONGACION 20 DE NOVIEMBRE 34 OTE,
LOS SAUCES GUASAVE SINALOA MEXICO CP 810
9

==========

MESA:A18 FOLIO:104262
MESERO:45 -YARITZA ONTIVEROS 17/05/2026
PERSONAS:1 05:44:09 PM
ORDEN:247

==========

CANT.	DESCRIPCION	IMPORTE
1	ORDEN DE CHICHARRON	$235.00
1	LIMONADA MINERAL (L	$85.00
1	AGUA DE JAMAICA	$45.00
1	AGUA DE JAMAICA (LI	$80.00
1	TOSTADA CHE ESPECIA	$340.00
1	CHICHARRONES MINI M	$255.00
1	CHICHARRON DE ATUN	$235.00

SUBTOTAL C/IMP.:$1,275.00

TOTAL $1,275.00

SON:UN MIL DOSCIENTOS S[illegible] Y CINCO PESOS
00/100 M.N.
FACTURACION: SI REQUIERE FACTURA SOLICITELA CON
EL MESERO QUE LE ATENDIÓ O COMUNIQUESE AL 687938
5740 VIA WHATSAPP, ENVIE FOTO DEL TICKET, CONSTA
NCIA FISCAL Y CORREO ELECTRONICO, GRACIAS!!

***SOFT RESTAURANT V11 ***

FACTURA: WEB2 - 75976

FECHA DE EXPEDICION 2026-05-28T12:34:33
FECHA DE CERTIFICACION 2026-05-28T13:34:07,

EMISOR	RECEPTOR
TRANS GUTS	H. CONGRESO DEL ESTADO DE SINALOA
RFC TGU010315BR7	RFC HCE311212654
REGIMÉN FISCAL 624	USOCFDI G03
EXPEDIDO EN C.P. 31384	REGIMEN FISCAL 603
TIPO DE COMPROBANTE: I	DOMICILIO 80100

CANTIDAD	UNIDAD	DESCRIPCION	PRECIO	IMPORTE
1	SERVICIO E48	SERVICIO DE TRANSPORTACION TERRESTRE, BOLETO 131157260516087, FECHA: 2026-05-16 13:11:57 FORMA DE PAGO: (TARJETA DE DÉBITO), TIPO DE VIAJE (LOCAL)	286.00	286.00
		SUBTOTAL		**286.00**
		IVA	%	
		TOTAL		**286.00**

Este documento es una representacion impresa de un CFDI
Forma de Pago 28
Metodo de Pago PUE
Numero de serie del Certificado 00001000000714645469
Numero de serie del Certificado SAT 00001000000719545303
UUID e8920af5-17e9-4e86-bc39-9d413842df5f

Sello del SAT

PDyNVjX89rKEwQ4ftvQlsHhfxwKOmKCxXHRyYkc+noCUr6h/pciwAQ1Mp69HUsKsLLs1haW0OkkBuF2FZcXCDMSnrLgXA685e47MCJ26rkB5sizU8APeEGjPZYRt29dO1gDVuhwtC5UQDTydduxwWyYnSvcNWmOS2uUJUsQcJEDWVqt7HePP0YrMr8JHZL747/+sGnBaEMXmJLOq63DmhHarD2kY6PIgnLbW0KayieOc4dUllp2avT3meC5u+hfUpSnnjYNnzNYHvaAWCkkXAwnAo2H37axd/P5k2IURbTjYu0Uaww5qfmk8eEfpM/iEVvvb9yTPyinEzI0Bj9ougA==

Sello digital del CFDI

VTBgsv43c+XMuUQ0FAU7GGO5iMtJJtX5cK7BPn/8I6A5XtcV01+/COaiWUES6jQ5NrXHZJ1Vkvh3W3JXdWXPKjYwQDadBxpeZ4uwQ6pKLyf0tjxn74kNzmLRNBI5xhimkOZEDEIvo5nTgKMcemDBFjDs5D5sjGHt9ttmy4PwsloYbzQNUKnvVJZbJzvBomujUGEywfMkQ4tL3TsoVolh2UJxRHrKIb0539cMaMqH3cPUAqiPBoj6vs74inpjopDEgqdB4rZwxLGkQZ9cKHfW0MbmiGaQxEPSHR7wYNIPy3PBKCEQZdXSns4Qha+ITHh79CHfl+eFJQ918dhzCh32Dw==

Cadena original del complemento de certificacion del SAT

||4.0|WEB2|75976|2026-05-28T12:34:33|28|00001000000714645469|286.00|MXN|286.00|I|PUE|31384|TGU010315BR7|TRANS GUTS|624|HCE311212654|H. CONGRESO DEL ESTADO DE SINALOA|G03|78111804|131157260516087|1|E48|SERVICIO|SERVICIO DE TRANSPORTACION TERRESTRE, BOLETO 131157260516087, FECHA: 2026-05-16 13:11:57 FORMA DE PAGO: (Tarjeta de débito), TIPO DE VIAJE (LOCAL)|286.00|286.00|286|002|Exento|002|Exento||||

Hacienda
Secretaría de Hacienda y Crédito Público
SAT

Versión 4.5.1

Verificación de comprobantes fiscales digitales por internet

RFC del emisor	Nombre o razón social del emisor	RFC del receptor	Nombre o razón social del receptor
TGU010315BR7	TRANS GUTS	HCE311212654	H. CONGRESO DEL ESTADO DE SINALOA
Folio fiscal	**Fecha de expedición**	**Fecha certificación SAT**	**PAC que certificó**
E8920AF5-17E9-4E86-BC39-9D413842DF5F	2026-05-28T12:34:33	2026-05-28T13:34:07	LSO1306189R5
Total del CFDI	**Efecto del comprobante**	**Estado CFDI**	**Estatus de cancelación**
$286.00	Ingreso	Vigente	Cancelable sin aceptación

Ticket de Pagado
Venta en Mesa

150

Movimiento:	**1672**
Fecha operación:	**16/05/2026**
Orden:	**88**
Mesa:	**6**
Personas:	**2**
Mesero:	**Estrella**
Hora Entrada:	**10:23:22 p. m.**
Hora Impresión Preticket:	**11:40:13 p. m.**
Hora Cierre:	**11:43:31 p. m.**

Cant.	Descripción	Importe
1	LIMONADA NATURAL	$35.00
1	CEVICHE DE CARNE SECA	$145.00
1	MOLCAJETE DE ARRACHERA	$265.00
1	LIMONADA NATURAL	$35.00
1	ALITAS	$155.00

Artículos: 5

Subtotal: $547.41
IVA: $87.59

Gran Total: $635.00

SEISCIENTOS TREINTA Y CINCO PESOS 00/100 M.N.

FORMAS DE PAGO

ombre	Monto	Propina	Cambio
arjeta de débito	$635.00	$0.00	$0.00

erminal:	1 -- SERVER1
echa impresión:	16/05/2026 23:43:31

FACTURACIÓN EN LÍNEA
Por favor escanea el siguiente código QR para emitir tu factura:

O ingresa a la siguiente liga:
https://www.wansoft.net/EncuentroCuu/FE.html
y tu código de facturación: 260516001572014022
Fecha límite para facturar este ticket es el día último del mes

Powered by Wansoft v.25.0.6.3

AEROPUERTO INTERNACIONAL DE CHIHUAHUA

2026-05-16 13:11

$286.00 **PASAJERO**

TIPO PAGO: VISA
VENTANILLA: T1V2
AUTOMOVIL
4 PASAJEROS MAX
UN SOLO DESTINO
ZONA: ZONA 3
FACTURACION: CLAVE:
FACTURACION.EBOLETOS.COM.MX
131157260516087

FACTURA **SNBAAZ 39190**

CAFE SIRENA

CSI020226MV4

601 - General de Ley Personas Morales

USO CFDI G03 - Gastos en general

LUGAR EXPEDICIÓN 81290

SUCURSAL: 38827

TICKET: 281810945

FECHA DE EMISIÓN: 28/05/2026 01:01:59 p. m.

LUGAR DE EMISIÓN: 81290

TIPO DE DOCUMENTO: Ingreso

MONEDA: MXN

H. CONGRESO DEL ESTADO DE SINALOA

HCE311212654

RÉGIMEN FISCAL 603 - Personas Morales con Fines no Lucrativos

DOMICILIO FISCAL 80100

CANT	PRODUCTO			IMPORTE		IMPUESTO			
	CLAVE	CONCEPTO	U DE M	VALOR UNITARIO	IMPORTE	OBJETO IMP	IMPUESTO	TIPO FACTOR	TIPO TASA
1	90101700	SERVICIOS DE CAFETERÍA AL 16%	E48 - Unidad de servicio	222.41	222.41	02	002 - IVA	Tasa	16%

FORMA DE PAGO **28 - Tarjeta de débito**

DOSCIENTOS CINCUENTA Y OCHO PESOS 00/100 MXN

CONSUMO DEL DÍA 16/05/2026

SUBTOTAL	$222.41
IVA	$35.59
TOTAL	$258.00

Folio Fiscal	Fecha y Hora de Certificación	No. Certificado Digital	Método de Pago
6971A2F1-9FEF-46C8-ABD4-97DC26311F58	28/05/2026 02:02:00 p. m.	00001000000515723672	PUE - Pago en una sola exhibición

ESTE DOCUMENTO ES UNA REPRESENTACIÓN IMPRESA DE UN CFDI v4.0

No. serie CSD SAT
00001000000708361008

Sello digital del emisor
RmPF77cRdUu3WV0+uTfG1he9sKj69tyPQdDji3eBDaVFiy0FcS2W1U1iltU9pPkvqPSrbsPiqZacP9FP+w7eC2WEyFx6dgL9g0nDLZAaDaQkLp2B5BbgMMkQ7LqEDT0luk3fSC2nx49NCuzpf52KXC5dMwAykjWYb/qUxVgY/kwNs1NExSFyOeb5wfpso8vsitwu5YKUAvo4GzRETyHkl/7oVoTnHMjdxqjAsLKbwJYlw0DtsCoLydGJJpTa4JvPnLKqTV2Q/mLGKCD+hHjSCholh0VN6QNQYiRJn4XfcM4dk+TAkKWWNGL9N/RMmfN/HVcYOKWda+HSEFo3C1GuPA==

Sello digital del SAT

ktZRkwd0THLm5zN8S4GYbMT1Yz7sslcCRmQnbsleDKFWvcTm3AU3Ninkko0Q8/6jnW/Sut3wKnlZ7weU2X+O20V4I6LWkzXah7rN8zDUf9wUF2okwn/TmW++IF14WBrgLewsmkKrEGI3/ShBGCbwQOobHcfUUeKDNPmdWhYGqi4zeYWhEn5SKKRSJnjO+AWT98mKhRSGgyLtnufRDOkpaHoCaegIDcCtAZStkEwf0jxdWlTrxMXGjhgzQhm325w9/n5qZtpZPBeSLMP+lse8tGtM3SgFlqkcdOhlUuXX+/K48XqOSlA+6+M/30o/A6OQsE2bwe78nljTCuTK4hpACw==

Hacienda
Secretaría de Hacienda y Crédito Público
SAT

Versión 4.5.1

Verificación de comprobantes fiscales digitales por internet

RFC del emisor	Nombre o razón social del emisor	RFC del receptor	Nombre o razón social del receptor
CSI020226MV4	CAFE SIRENA	HCE311212654	H. CONGRESO DEL ESTADO DE SINALOA
Folio fiscal	**Fecha de expedición**	**Fecha certificación SAT**	**PAC que certificó**
6971A2F1-9FEF-46C8-ABD4-97DC26311F58	2026-05-28T13:01:59	2026-05-28T14:02:00	INT020124V62
Total del CFDI	**Efecto del comprobante**	**Estado CFDI**	**Estatus de cancelación**
$258.00	Ingreso	Cancelado	Cancelado sin aceptación
Fecha de Cancelación			
2026-05-29T15:42:34			

Starbucks Coffee Apto Los Mochis
Expedido en:
Carr. Los Mochis KM 12.5
Local 6-A, Ahome, Los Mochis,
Sinaloa, CP 81290

1003 Carlos

Chk 8181 281810945F Gst 0
May16'26 09:45AM

Lobby

1 Sand Pare Pastry	129.00
Blister (Baguette)	
Llevar Nil	
1 GD Matcha Green Latte,	129.00
GD PQ1-Plano Normal	
XXXXXXXXXXXX7476	
VISA CREDITO	258.00
Total $	258.00
Pagado $	258.00

----------1003 Check Closed----------
----------May16'26 09:46AM----------

Doscientos cincuenta y ocho pes
os.00/100 M.N

I.V.A. INCLUIDO

=====Conexion a Internet=====
Zona Infinitum Movil
Usuario:starbucksinfinitummovil
Contrasena: FIZZ1018
Puedes solicitar tu factura al realizar tu pago o si lo prefieres, obtenla en el portal https://alsea.intufactura.com
Activaciones y recargas de Starbuckscard no son facturables
Tienes 30 dias naturales para realizar tu factura
===Datos para Facturar===
Ticket : 281810945
Tienda : 38827
Fecha : 16-05-2026
REGIMEN FISCAL: N/A

Cafe Sirena, S.A. de C.V.
RFC: CSI-020226 MV4
Avenida Revolucion No. 1267
Pisos 20 Y 21, Colonia Alpes
Delegacion Alvaro Obregon
Ciudad de Mexico
Codigo Postal 01040.
Centro de Atencion a Clientes
01.800.288.00.88
tuopinion@starbucks.com.mx

DONA AQUI
VA X
MENOS HAMBRE

vaporminuenta.org
Va por mi Cuenta
es operado por
Fundacion Alsea
A.C.

STARBUCKS COFFEE
Starbucks Coffee Apto Los Mochis
Expedido en:
Carr. Los Mochis KM 12.5
Local 6-A, Ahome, Los Mochis,
Sinaloa, CP 81290

MID	9462244
Fecha	16/05/2026
Hora	10:42:18
TID	P400Plus-807279126
Tipo de tarjeta	visastandarddebi
Tarjeta	****7476
AID	A0000000031010
Modo de entrada	emt
Auth. code	514638
Tipo	BILNES_SERVICIOS
referencia	REF_1778949983
	Aprobada
Total	MXN 258.00

FACTURA **SNBBDU 41729**

CAFE SIRENA

CSI020226MV4

601 - General de Ley Personas Morales

USO CFDI G03 - Gastos en general

LUGAR EXPEDICIÓN 31390

SUCURSAL: 38902

TICKET: 174971439

FECHA DE EMISIÓN: 28/05/2026 02:00:54 p. m.

LUGAR DE EMISIÓN: 31390

TIPO DE DOCUMENTO: Ingreso

MONEDA: MXN

H. CONGRESO DEL ESTADO DE SINALOA

HCE311212654

RÉGIMEN FISCAL 603 - Personas Morales con Fines no Lucrativos

DOMICILIO FISCAL 80100

CANT	PRODUCTO			IMPORTE		IMPUESTO			
	CLAVE	CONCEPTO	U DE M	VALOR UNITARIO	IMPORTE	OBJETO IMP	IMPUESTO	TIPO FACTOR	TIPO TASA
1	90101700	SERVICIOS DE CAFETERÍA AL 16%	E48 - Unidad de servicio	96.55	96.55	02	002 - IVA	Tasa	16%

FORMA DE PAGO **28 - Tarjeta de débito**

CIENTO DOCE PESOS 00/100 MXN

CONSUMO DEL DÍA 17/05/2026

SUBTOTAL	$96.55
IVA	$15.45
TOTAL	$112.00

Folio Fiscal	Fecha y Hora de Certificación	No. Certificado Digital	Método de Pago
F964F4C8-2E3F-4726-8817-97DC263126F5	28/05/2026 02:00:55 p. m.	00001000000515723672	PUE - Pago en una sola exhibición

ESTE DOCUMENTO ES UNA REPRESENTACIÓN IMPRESA DE UN CFDI v4.0

No. serie CSD SAT
00001000000708361008

Sello digital del emisor
L60w/iA2xWDSRh7YBnhV92TjeFD2sZZ3qfEkZc2xysKGjm+NRy5yXhJKO/2EjXSvg2ZR0Tu4W2th+x/RXzxODB5aZ+AEOmdaimDVOxnoM/RX0ijlWp1Gky14rhZHbdJY7OO2fbfbPgorB72GZs+tVcn7Pft1dy0gUEqbMbJAXKtTMlHMqG1TPeHFCmJMdk7A/NL5kkhkUgwvrt76m6RsYx7pYq9dr9YQT4RdOA/MgEAUz8hEhSk8BcWLpYardPLQuDFy1NnVPMwo+39s1uHdCHZ0muSwRrpvzi/uosu/BxLctuXXzBdxPP9rctQo2nNgkftrbB0EonqIQQlVhafoAw==

Sello digital del SAT
La4eJFsp28CGEM6ZzHLlhkqXqSVfsykuKE89b+EXXCaKG8zUtwxOzO9Cy5AJ0KZ8Ndfflg39Ni1F/NL2ERODBC+M1QN1AQj1+8Egyo1Mo4ykqDKRowo6lXdGm4hxYYGQobczlitR238LxF/qAA9oHzktadyKmsjtsuOmnegQiIdfstlEvJasi14BCNnR1FliD5CQkwCSbGlgNLz3eSwJPvOwxPHC2JB0UD9CYRTrbrnHLD5arr9ZkFAQeuwIV4oJ0tzbRGC3AE/57bs30uOzM4cbRpk+IgMiIlaY4nHdWT2nxO6FF7vs8xnBNo3Q2aktj2p+GhVD/yjs/iKSIj5ZaQ==

Hacienda
Secretaría de Hacienda y Crédito Público
SAT

Versión 4.5.1

Verificación de comprobantes fiscales digitales por internet

RFC del emisor	Nombre o razón social del emisor	RFC del receptor	Nombre o razón social del receptor
CSI020226MV4	CAFE SIRENA	HCE311212654	H. CONGRESO DEL ESTADO DE SINALOA
Folio fiscal	**Fecha de expedición**	**Fecha certificación SAT**	**PAC que certificó**
F964F4C8-2E3F-4726-8817-97DC263126F5	2026-05-28T14:00:54	2026-05-28T14:00:55	INT020124V62
Total del CFDI	**Efecto del comprobante**	**Estado CFDI**	**Estatus de cancelación**
$112.00	Ingreso	Cancelado	Cancelado sin aceptación
Fecha de Cancelación			
2026-05-29T15:39:47			

Starbucks Coffee Apto Chihu Aab
Expedido en:
Blvd. Juan Pablo 2do. No. 14
Col.Parque Indust. Intermex Sur
Chihuahua, C.P.31390
Chihuahua, Mexico

1006 sofia

Chk 7497 1749/1439 Gst 0
May17'26 02:39PM

Lobby
1 GD Straw Acai Lem R 112.00
GD POT-Nitro Normal
XXXXXXXXXXXX7476
VISA CREDITO 112.00

Total $ 112.00
Pagado $ 112.00
----------1006 Check Closed----------
----------May17'26 02:40PM----------

Ciento doce pesos.00/100 M.N

I.V.A INCLUIDO

====Conexion a Internet====
Zona Infinitum Movil
Usuario:starbucks@infinitummovil
Contrasena: FIZZI018
Puedes solicitar tu factura al realizar tu pago o si lo prefieres, obtenla en el portal https://alsea.interfactura.com
Activaciones y recargas de Starbuckscard no son facturables
Tienes 30 dias naturales para realizar tu factura
====Datos para Facturar====
Ticket : 1749/1439
Tienda : 38902
Fecha : 17-05-2026
REGIMEN FISCAL: N/A

Cafe Sirena, S.A. de C.V.
RFC: CSI-020226-MV4
Avenida Revolucion No. 1267
Pisos 20 Y 21, Colonia Alpes
Deleguacion Alvaro Obregon
Ciudad de Mexico
Codigo Postal 01040.
Centro de Atencion a Clientes
01.800.288.08.88
tuopinion@starbucks.com.mx

DONA AQUI
VA X
MENOS HAMBRE

vaporminuenta.org
Va por mi Cuenta
es operado por
Fundacion Alsea
A.C.

STARBUCKS COFFEE

Starbucks Coffee Apto Chihu Aab
Expedido en:
Blvd. Juan Pablo 2do. No. 14
Col.Parque Indust. Intermex Sur
Chihuahua, C.P.31390
Chihuahua, Mexico

MID	9467004
Fecha	17/05/2026
Hora	14:35:56
TID	P400Plus-807254482
Tipo de tarjeta	visastandarddebi
Tarjeta	****7476
AID	A0000000031010
Modo de entrada	emt
Auth. code	851987
Tipo	BIENES_SERVICIOS
referencia	REF_1779050385
	Aprobada
Total	MXN 112.00

RFC emisor:	SFI250627AKA	**Folio fiscal:**	A616FDCF-EB36-42A7-9F65-795A9036C833
Nombre emisor:	SAZON Y FIESTA	**No. de serie del CSD:**	00001000000720351907
RFC receptor:	HCE311212654	**Código postal, fecha y hora de emisión:**	31000 2026-05-31 16:42:25
Nombre receptor:	H. CONGRESO DEL ESTADO DE SINALOA		
Código postal del receptor:	80100	**Efecto de comprobante:**	Ingreso
		Régimen fiscal:	General de Ley Personas Morales
Régimen fiscal receptor:	Personas Morales con Fines no Lucrativos	**Exportación:**	No aplica
Uso CFDI:	Gastos en general.		

Conceptos

Clave del producto y/o servicio	No. identificación	Cantidad	Clave de unidad	Unidad	Valor unitario	Importe	Descuento	Objeto impuesto
90101501		1	E48	Unidad de servicio	547.41	547.410000		Sí objeto de impuesto.

Descripción	SERVICIO DE COMEDOR

Impuesto	Tipo	Base	Tipo Factor	Tasa o Cuota	Importe
IVA	Traslado	547.410000	Tasa	16.00%	87.585600

Número de pedimento	Número de cuenta predial

Moneda:	Peso Mexicano	**Subtotal**	$ 547.41
Forma de pago:	Tarjeta de débito	**Impuestos trasladados** IVA 16.00%	$ 87.59
Método de pago:	Pago en una sola exhibición	**Total**	**$ 635.00**

Sello digital del CFDI:

Pc/GEI1SqreglSQmLYmVhUVpf9+JcMcaK5pJGie2zKTLV36v1uF2VCbn2vW84ztDqPCZLE9od/GaE5dIveDj6u+0Tr8RfJRuLVPOZ629/JMZ6pFPKTmRSOcChyBBYVYJ71UGNsRIRnlg5WITUFtcnqXjsB36VoYVm3zLIH205IKNH4X1vblflplE3yYjRR5Fh8RrihSLIfObyuT80RszQs2FAUYSH+2YRRTWQWmXgVw4oAh+pquggO1JdJ5zPajI2dhnvL36WRUhviyNp/CtT/bTyv4bdOQxaF+swbLwaOj7J9WSKMF8YNKLZdBO44JiKdzJuFqe/WXZeCAu2I2Rzg==

Sello digital del SAT:

WoqFJax5UddBR4sCAckDHAK5WCZrBiERGEaH6bF/VMRdfUkdKSX5RQomBYFfnto313szUPuuQk69xMj0BAm9FZcdecE6pJYVnf3iDDmPJdvBg3tVymZkv7eEnflXD720ifeWpqN1aZ4HNetNM9x4yBPZphBAWpBc4voT1UnUBdtzJ6KZb0KIQVWdwMaJ2dboxgvPlxPr9hKqxLz4y/LxPq1Jzak63YXPzbAV3R4GmZBxYdpms9pofzdxi62qz1DxuMTSA5UIND0tLkzfaCiQ9Atv3OgUNt4a4vWRTuEWP3SddcO0g2bM3tSbnloMAZQRCNDKD9Tz1VR7LA1mvaKogA==

Cadena Original del complemento de certificación digital del SAT:

||1.1|A616FDCF-EB36-42A7-9F65-795A9036C833|2026-06-02T16:42:37|SAT970701NN3|Pc/GEI1SqreglSQmLYmVhUVpf9+JcMcaK5pJGie2zKTLV36v1uF2VCbn2vW84ztDqPCZLE9od/GaE5dIveDj6u+0Tr8RfJRuLVPOZ629/JMZ6pFPKTmRSOcChyBBYVYJ71UGNsRIRnlg5WITUFtcnqXjsB36VoYVm3zLIH205IKNH4X1vblflplE3yYjRR5Fh8RrihSLIfObyuT80RszQs2FAUYSH+2YRRTWQWmXgVw4oAh+pquggO1JdJ5zPajI2dhnvL36WRUhviyNp/CtT/bTyv4bdOQxaF+swbLwaOj7J9WSKMF8YNKLZdBO44JiKdzJuFqe/WXZeCAu2I2Rzg==|00001000000705250068||

RFC del proveedor de certificación:	SAT970701NN3	**Fecha y hora de certificación:**	2026-06-02 16:42:37
No. de serie del certificado SAT	00001000000705250068		

Este documento es una representación impresa de un CFDI

Hacienda
Secretaría de Hacienda y Crédito Público
SAT

Versión 4.5.1

Verificación de comprobantes fiscales digitales por internet

RFC del emisor	Nombre o razón social del emisor	RFC del receptor	Nombre o razón social del receptor
SFI250627AKA	SAZON Y FIESTA	HCE311212654	H. CONGRESO DEL ESTADO DE SINALOA
Folio fiscal	**Fecha de expedición**	**Fecha certificación SAT**	**PAC que certificó**
A616FDCF-EB36-42A7-9F65-795A9036C833	2026-05-31T16:42:25	2026-06-02T16:42:37	SAT970701NN3
Total del CFDI	**Efecto del comprobante**	**Estado CFDI**	**Estatus de cancelación**
$635.00	Ingreso	Vigente	Cancelable sin aceptación

"Año de Margarita Maza Parada"
Culiacán Sinaloa, a 14 de Mayo del 2026

LCDA. CARMEN ALICIA AMEZQUITA LEÓN
Directora administrativa
H.Congreso del Estado de Sinaloa

AT´N LCDA. VERÓNICA SAIL CHÁVEZ TORRES
Jefa del Departamento de Contabilidad

Por este medio le envió un cordial saludo, así mismo le informo que el día sábado 16 de mayo se llevara a cabo una reunión de trabajo en la ciudad de Chihuahua, Chihuahua. Por tal motivo le solicito de la manera más atenta realice las gestiones correspondientes para la asignación de viáticos a las personas que a continuación se enlistan; En ese sentido le informo que la salida de las y el diputado será del aeropuerto de la ciudad de Los Mochis, por lo que es necesario se asigne un chofer y vehículo para que sean trasladados al lugar de salida.

Solicitante	Salida y regreso	Viáticos
-Dip. Luz Verónica Avilés Rocín -Dip. Rosario Guadalupe Sarabia Soto Dip. Guadalupe Santana Palma León. Lcdo. Jorge Irineo Arias Cisneros	- 16 de mayo (salida de la ciudad de Los Mochis) -17 de mayo (regreso a la ciudad de Los Mochis)	-Alimentos -Hospedaje - Transporte

Sin otro particular, me despido agradeciendo su atención.

ATENTAMENTE

LCDO. CARLOS ERNESTO ARREDONDO RIVERA
Secretario Técnico del Grupo Parlamentario de Morena

H. CONGRESO DEL ESTADO RECIBIDO 15 MAY 2026 Hora: DEPARTAMENTO DE CONTABILIDAD

Hora: 10:30 LXV LEGIS

C.c.p Archivo

ELIMINADO: CUENTAS BANCARIAS. **FUNDAMENTO LEGAL:** ARTÍCULO 149 Y 165 DE LA LEY DE TRANSPARENCIA Y ACCESO A LA INFORMACIÓN PÚBLICA DEL ESTADO DE SINALOA EN RELACIÓN CON EL ARTÍCULO 4 FRACCIÓN XI DE LA LEY DE PROTECCIÓN DE DATOS PERSONALES EN POSESIÓN DE SUJETOS OBLIGADOS DEL ESTADO DE SINALOA. POR TRATARSE DE **INFORMACIÓN CONFIDENCIAL.**

Veronica S...

H. CONGRESO DEL ESTADO DE SINALOA

BLVD. PEDRO INFANTE N° 2155 PTE , CULIACAN, SINALOA. HCE-311212654

Poliza de Diario D0000179 del 31 de mayo de 2026

COMPROBACIÓN DE VIÁTICOS Y REEMBOLSO POR $8,382.83 DEL DIP. GUADALUPE SANTANA PALMA LEÓN. (ASISTIR A REUNIÓN DE TRABAJO EN LA CIUDAD DE CHIHUAHUA EL DÍA 16 DE MAYO 2026)

ERIKA 09/06/2026 02:43:58p. m.

Cta	SctaSsc	SSS	Descripcion / Concepto	Parcial	Debe	Haber
1112			Bancos/Tesorería		8,382.83	
1112	3		BBVA BANCOMER			
1112	3	000036	CTA. NO.0126335780 (BANCOMER CONGRESO-2026)			
			COMPROBACIÓN DE VIÁTICOS Y REEMBOLSO POR $8,382.83 DEL DIP. GUADALUP000000ANA PALMA LEÓN. (ASISTIR A REUNIÓN	8,382.83		
2112			Proveedores por Pagar a Corto Plazo		4,899.40	
2112	1		Proveedores por Pagar a Corto Plazo			
2112	1	001353	PROVEEDORES DE REEMBOLSO DE GASTOS			
			REEM | COMPROB.VIAT.DIP. GPE.SANTANA|31/05/2026|0000675.78| 1|081366|	4,899.40		
8260			Presupuesto de Egresos Ejercido		4,899.40	
8260	3		SERVICIOS GENERALES			
8260	3	399020	APOYO AL GRUPO PARLAMENTARIO MORENA			
8260	3	399020 000001	H. CONGRESO DEL ESTADO DE SINALOA			
8260	3	399020 000001 000001	CONGRESO PRESUPUESTAL			
8260	3	399020 000001 000001 000001	H. CONGRESO DEL ESTADO			
			081366|COMPROBACIÓN DE VIÁTICOS DEL DIPUTADO GUADALUPE SANTANA PALMA LEÓN, EN ATENCIÓN A REUNIÓN	4,899.40		
8270			Presupuesto de Egresos Pagado		4,899.40	
8270	3		SERVICIOS GENERALES			
8270	3	399020	APOYO AL GRUPO PARLAMENTARIO MORENA			
8270	3	399020 000001	H. CONGRESO DEL ESTADO DE SINALOA			
8270	3	399020 000001 000001	CONGRESO PRESUPUESTAL			
8270	3	399020 000001 000001 000001	H. CONGRESO DEL ESTADO			
			081366|COMPROBACIÓN DE VIÁTICOS DEL DIPUTADO GUADALUPE SANTANA PALMA LEÓN, EN ATENCIÓN A REUNIÓN	4,899.40		
1123			Deudores Diversos por Cobrar a Corto Plazo			13,282.23
1123	1		CONGRESO			
1123	1	000007	GASTOS A COMPROBAR (LXV LEGISLATURA)			
1123	1	000007 000004	APOYO A GRUPOS PARLAMENTARIOS (LXV LEGISLATURA)			
1123	1	000007 000004 000006	GRUPO PARLAMENTARIO DE MORENA			
			COMPROBACIÓN DE VIÁTICOS Y REEMBOLSO POR $8,382.83 DEL DIP. GUADALUP000000ANA PALMA LEÓN. (ASISTIR A REUNIÓN	13,282.23		
8250			Presupuesto de Egresos Devengado			4,899.40
8250	3		SERVICIOS GENERALES			
8250	3	399020	APOYO AL GRUPO PARLAMENTARIO MORENA			
8250	3	399020 000001	H. CONGRESO DEL ESTADO DE SINALOA			
8250	3	399020 000001 000001	CONGRESO PRESUPUESTAL			
8250	3	399020 000001 000001 000001	H. CONGRESO DEL ESTADO			
			081366|COMPROBACIÓN DE VIÁTICOS DEL DIPUTADO GUADALUPE SANTANA PALMA LEÓN, EN ATENCIÓN A REUNIÓN	4,899.40		
8260			Presupuesto de Egresos Ejercido			4,899.40
8260	3		SERVICIOS GENERALES			
8260	3	399020	APOYO AL GRUPO PARLAMENTARIO MORENA			
8260	3	399020 000001	H. CONGRESO DEL ESTADO DE SINALOA			
8260	3	399020 000001 000001	CONGRESO PRESUPUESTAL			
8260	3	399020 000001 000001 000001	H. CONGRESO DEL ESTADO			
			081366|COMPROBACIÓN DE VIÁTICOS DEL DIPUTADO GUADALUPE SANTANA PALMA LEÓN, EN ATENCIÓN A REUNIÓN	4,899.40		

H. CONGRESO DEL ESTADO DE SINALOA

BLVD. PEDRO INFANTE N° 2155 PTE , CULIACAN, SINALOA. HCE-311212654

Poliza de Diario D0000179 del 31 de mayo de 2026

COMPROBACIÓN DE VIÁTICOS Y REEMBOLSO POR $8,382.83 DEL DIP. GUADALUPE SANTANA PALMA LEÓN. (ASISTIR A REUNIÓN DE TRABAJO EN LA CIUDAD DE CHIHUAHUA EL DÍA 16 DE MAYO 2026)

ERIKA 09/06/2026 02:43:58p. m.

Cta	SctaSsc	SSS	Descripcion / Concepto	Parcial	Debe	Haber

Sumas Iguales.... 23,081.03 23,081.03

FORMULÓ	REVISÓ	AUTORIZÓ
Lic. Erika J. Ruelas Valenzuela	Lic. Verónica Sail Chávez Torres Jefa del Departamento de Contabilidad	Lic. Carmen Alicia Amezquita León Directora Administrativa

Emision: 31 may. 2026
Poliza : D0000179

H. CONGRESO DEL ESTADO DE SINALOA

BLVD. PEDRO INFANTE N° 2155 PTE

HCE-311212654

CONTRARECIBO... 35857

F E C H A....: 31/05/2026

05 DD-335

RECIBIMOS DEL : PROVEEDORES DE REEMBOLSO DE GASTOS

BANCO : SIN ASIGNAR NOMBRE DE BANCO

SUCURSAL :

CUENTA :

CLAVE :

NO. FACTURA	FECHA DE FACT.	ORDEN	AUTORIZACION		$ IMPORTE
COMPROB.	31/05/2026	49296	81366		$4,899.40
				TOTAL..:	**$4,899.40**

FIRMA DE QUIEN RECIBE:

Lic. Erika Judith Ruelas Valenzuela

H. CONGRESO DEL ESTADO DE SINALOA

Blvd. Pedro Infante, No.2155 Pte. Fracc. Jardines Tres Ríos C.P. 80100
Culiacán, Sinaloa.

GES-GAR-GER-08

ORDEN DE COMPRA

FOLIO
49,296
FECHA DE EXPEDICION
31/05/2026

PROVEEDOR : REEM PROVEEDORES DE REEMBOLSO DE GASTOS

DOMICILIO :

R.F.C.: TELEFONO :

Auto: 81366

5 D C 633

DESCRIPCION DEL ARTICULO O SERVICIO	CANTIDAD	UNIDAD	PRECIO	IMPORTE
513933990200000001000(COMPROBACION DE VIATICOS	1.00	SERV	4,899.40	4,899.40

COMPROBACIÓN DE VIÁTICOS DEL DIPUTADO GUADALUPE SANTANA PALMA LEÓN, EN ATENCIÓN A REUNIÓN DE TRABAJO EN LA CIUDAD DE CHIHUAHUA EL DIA 16 DE MAYO 2026

	4,899.40
TOTAL	4,899.40

REQUISITOS PARA ENTREGA, REVISIÓN Y PAGO

DATOS DE FACTURACION:

ELABORO
Lic. Eda Nancy Labrada Torres

REVISO
LIC. SERGIO INDALECIO CAMACHO PALAZUELOS
JEFE DEL DEPARTAMENTO DE PRESUPUESTO

AUTORIZO
LIC. CARMEN ALICIA AMÉZQUITA LEÓN
DIRECTORA ADMINISTRATIVA

H. CONGRESO DEL ESTADO DE SINALOA
SECRETARÍA GENERAL

COMPROBACIÓN DE GASTOS - GRUPO PARLAMENTARIO MORENA
(INFORME DE COMISIÓN)

NOMBRE :	GUADALUPE SANTANA PALMA LEÓN
FECHA QUE COMPRUEBA :	02/06/2026
DESTINO :	Chihuahua
FECHA DE SALIDA :	16/05/2026 - 17/05/2026

Núm.	FECHA	FACTURA	PROVEEDOR	TIPO DE GASTO	IMPORTE
1	17/05/2026	C5177B20-7541-4A87-90FF-DAA0C7235A60	FLEET CAR COMPANY MX	Transportación	1,637.91
2	18/05/2026	87CBEAA2-02FD-4168-8C62-D89AFB1964A5	IMPULSORA PROMOTORA DEL NORTE	Hospedaje	1,680.00
3	18/05/2026	D044994A-5BE3-4BED-9581-F3F317101827	FLEET CAR COMPANY MX	Transportación	1,687.90

INFORME DE COMISIÓN OFICIAL
REUNION DE TRABAJO EN LA CIUDAD. DE CHIHUAHUA

TOTAL AUTORIZADO:	13,282.23
TOTAL COMPROBADO:	5,005.81
CARGO / FAVOR:	8,276.42

ENTREGÓ:

GUADALUPE SANTANA PALMA LEÓN
NOMBRE Y FIRMA

RECIBIÓ Y REVISÓ COMPROBACIÓN

ENRIQUE CARRANZA MOLINA
AUXILIAR CONTABLE

H. CONGRESO DEL ESTADO DE SINALOA
DIRECCIÓN ADMINISTRATIVA
COMPROBACIÓN DE APOYOS OTORGADOS

Folio: **R-001658**

Nombre de la Persona: **GUADALUPE SANTANA PALMA LEÓN**

Partida: **VIÁTICOS PARA ALIMENTACIÓN Y HOSPEDAJE**

Correspondiente al mes de: **DEL 16/05/2026 AL 17/05/2026**

Núm.	Proveedor	Fecha Factura	Lugar Expedición	Método Pago	Tipo / Forma Pago	Uso CFDI	Subtotal	IVA Traslado	ISR Retención	IVA Retención	Total Factura
1	FLEET CAR COMPANY MX	17/05/2026	Chihuahua	PUE	Transportación - Tarjeta de Débito	G03	1,411.99	225.92	0.00	0.00	1,637.91
2	IMPULSORA PROMOTORA DEL NORTE	18/05/2026	Chihuahua	PUE	Hospedaje - Tarjeta de Débito	G03	1,400.00	224.00	0.00	0.00	1,680.00
3	FLEET CAR COMPANY MX	18/05/2026	Chihuahua	PUE	Transportación - Tarjeta de Débito	G03	1,455.09	232.81	0.00	0.00	1,687.90

Suma de Comprobantes:	**5,005.81**
Retenciones:	**0.00**
Total Otorgado:	**13,282.23**
Cargo / Favor:	**8,276.42**

BBVA

COMPROBANTE DE LA OPERACION

Tipo de operación
Transferencia a terceros

Folio de la operación
0008622467

Fecha
29 mayo 2026

Hora
10:26 h

Concepto
Viaticos

Importe transferido
$ 8,382.83

Cuenta de origen
[redacted]

Nombre del beneficiario
H. Congreso Del Esta D

Nombre del banco
Cuenta BBVA

Cuenta de destino
•5780

BBVA México, S.A., Institución de Banca Múltiple, Grupo Financiero BBVA México. Avenida Paseo de la Reforma 510, colonia Juárez, código postal 06600, alcaldía Cuauhtémoc, Ciudad de México.

Europcar

Telf. de Reservaciones: 01 800 201 2084
http://www.europcar.com.mx

FLEET CAR COMPANY MX
R.F.C. FCM1712133F2

Regimen Fiscal: 601 General de Ley Personas Morales
Versión: 4.0
Tipo Comprobante: I Ingreso
Uso CFDI: G03 Gastos en general
F. de Pago: 28 Tarjeta de débito
M. de Pago: PUE Pago en una sola exhibición

FACTURA: 156058 EFRH
CONTRATO:AE13020
RESERVA: WLK13603185

Daños a la Entrada

Datos de Facturación
RFC: HCE311212654
Nombre: H. CONGRESO DEL ESTADO DE SINALOA
No. Cliente: 356005

Datos del Auto
Auto: 28241182
Placas: UVF544M
Cat.: D3
Sipp: IDAR
Marca: Hyundai Grand I10 Sedan Aut.
Color: Gris

Datos de Oficina
Datos Oficina de Salida:
Oficina: Chihuahua - Aeropuerto
Fecha: 17-05-2026 16:03
Kms.: 32645
Gas.: 37 (Lts.) [8/8]

Datos Oficina de Entrada:
Oficina: Chihuahua - Aeropuerto
Fecha: 18-05-2026 16:26
Kms.: 33100
Gas.: 37 (Lts.) [8/8]

Gas. Faltante: 0 (Lts.)

Descripción de los Cargos

Clave	Ident	Cant.	C.U.	Unid.	Desc.	Val. Uni.	Importe	Desc/Ant	Base	Imp.	Fac.	Tasa	Importe	Mon
78111808		1	E48	Unidad de Servicio	Renta de autos	1,455.09	1,455.09	0.00	1,455.09	002	Tasa	0.160000	232.81	MXN

SubTotal	1,455.09	MXN
Desc/Anticipo	0.00	MXN
IVA 16%	232.81	MXN
Total	1,687.90	MXN
Tipo de Cambio [1 USD = 17.213 MXN] Total USD	98.06	USD

** MIL SEISCIENTOS OCHENTA Y SIETE PESOS 90/100 M.N. **

Desglose de los Cargos

Cant.	Desc.	Val. Uni.	Importe	Mon
1	DIA	740.16	740.16	MXN
1	CDW	1.00	1.00	MXN
1	DP	127.80	127.80	MXN
1	ERA	127.80	127.80	MXN
1	GTP	127.80	127.80	MXN
1	PAI	127.80	127.80	MXN
1	PLI	1.00	1.00	MXN
1	THW	1.00	1.00	MXN
1	Aiport Fee 16%	200.70	200.70	MXN
1	Ajuste de Contrato	0.03	0.03	MXN

(Este documento es una representación impresa de un CFDI)

Folio Fiscal
d044994a-5be3-4bed-9581-f3f317101827

No de Serie del Certificado del CSD:
00001000000719545303

Fecha de la Certificación:
2026-05-18T16:29:59

Toda Corrección a los datos de la factura deberá realizarse dentro del mes y año de expedición

No. Certificado: 00001000000721151323

Sello Digital

1njSJiYOzxbYNhynvNie0U5LJ928V2qk0w0xRbT+Zh1scCBR6SggnowPWSx5cj1YX6Zlu3qDvet1SWkmUIgLN4sxV4dLiVhrrLLBnAgGCxOb/gEbvdDauSMlDr2E38fBkKrO3CRBSQ36+D57L5caCjDquI1r07MizE3ONZ/YAdhKoO5qWSL/HYcsuZMxBrQKS/WerVG8dg9C0tnqXgpNbYHeqf3QPOq7nG5rbZuoSaDQJHJdbip0VVob3qd2xCdEYQFI94oYMFmR+ZfJSYfN+Zn5ASoczBB2oYhpCVIr++vW8stXvr2KMJ6IRrLXBrHE2vMTH4XNW4A0mT8TXuDrRg==

Sello del SAT

FyfZTtnJvsuS25nnUnUKBTqNypu38Dbf9vuW/ua+Mm5cn8GWfb5aQcr5J5mBIFf/twftV5+k3AZ6EoGpXsnjT76AaEuDc3xEUK3y1VkC68z9Go3uzhkV749kw7dLHaq/veyW2Y61R4jYbgIBnMnWX9B++QQG/o43ZIqm8EjMqurltYzK1ZeVFgdolOoCzQjecU4ob5E/QYVTMjyiUAx/b6Tk70agP4wmlVAIy7zFLzWzEIHvmoFNFL472Fa9F6eADVQMHV4zMPiMsL6quXAAmemkUcOwMF9y53Hc4gXh0VSyaZ3bj+P4aIHLkTNBtlaXJnHiAOs8GaR/ATjUNbfuOQ==

Cadena Original del Complemento de Certificación digital del SAT

||1.1|d044994a-5be3-4bed-9581-f3f317101827|2026-05-18T16:29:59|1njSJiYOzxbYNhynvNie0U5LJ928V2qk0w0xRbT+Zh1scCBR6SggnowPWSx5cj1YX6Zlu3qDvet1SWkmUIgLN4sxV4dLiVhrrLLBnAgGCxOb/gEbvdDauSMlDr2E38fBkKrO3CRBSQ36+D57L5caCjDquI1r07MizE3ONZ/YAdhKoO5qWSL/HYcsuZMxBrQKS/WerVG8dg9C0tnqXgpNbYHeqf3QPOq7nG5rbZuoSaDQJHJdbip0VVob3qd2xCdEYQFI94oYMFmR+ZfJSYfN+Zn5ASoczBB2oYhpCVIr++vW8stXvr2KMJ6IRrLXBrHE2vMTH4XNW4A0mT8TXuDrRg==|00001000000719545303||

Expedido en: 31384

Fecha de Emisión 2026-05-18T16:27:58

Hacienda | SAT

Versión 4.5.1

Verificación de comprobantes fiscales digitales por internet

RFC del emisor	Nombre o razón social del emisor	RFC del receptor	Nombre o razón social del receptor
FCM1712133F2	FLEET CAR COMPANY MX	HCE311212654	H. CONGRESO DEL ESTADO DE SINALOA
Folio fiscal	**Fecha de expedición**	**Fecha certificación SAT**	**PAC que certificó**
D044994A-5BE3-4BED-9581-F3F317101827	2026-05-18T16:27:58	2026-05-18T16:29:59	LSO1306189R5
Total del CFDI	**Efecto del comprobante**	**Estado CFDI**	**Estatus de cancelación**
$1,687.90	Ingreso	Vigente	Cancelable con aceptación

IMPULSORA PROMOTORA DEL NORTE
CALLE VICTORIA, 409, CHIHUAHUA CENTRO
CHIHUAHUA, CHIHUAHUA, MEXICO C.P. 31000
R.F.C. IPN0611173D0
Expedición: 31000

Version: 4.0
Regimen Fiscal: 601 General de Ley Personas Morales
Tipo Comprobante: I Ingreso

R.F.C. HCE311212654
H. CONGRESO DEL ESTADO DE SINALOA
GUADALUPE PALMA
BOULEVARD (BLVD.) PEDRO INFANTE 2155 PTE. JARDINES TRES RIOS
CULIACAN , SINALOA, MEXICO
C.P. 80100
Uso CFDI: G03 Gastos en general
Regimen Fiscal: 603 Personas Morales con Fines no Lucrativos

Referencia No. CM3199
Fecha y Hora de Emisión 2026-05-18T12:27:50
No. de Certificado 00001000000712165793
FOLIO FISCAL
87CBEAA2-02FD-4168-8C62-D89AFB1964A5
No. de Certificado del SAT 00001000000705928441
Fecha y Hora de Certificación 2026-05-18T12:27:51
Rfc Proveedor Certificacion PPD101129EA3
Leyenda

Habitación:	220	**Personas:**	2	**Fecha Entrada :**	17/05/26
Folio Interno :	5042	**Tarifa:**	0.00	**Fecha Salida:**	18/05/26

Fecha	Cant.	Unidad	Descripción	Folio Habit.	P.Unitario	Importe
	1.000	SERVICIO	Cargo por habitacion	0000000	1,400.00	1,400.00

ClaveUnidad E48 Unidad de servicio ClaveProdS 90111800 Cuartos de Hotel
Impuesto Traslado: 002 IVA Tipo Factor: Tasa TasaOCuota: 0.160000 Importe: 224.00

Subtotal	1,400.00
16% IVA	224.00
4% ISH	56.00
Total	1,680.00

MIL SEISCIENTOS OCHENTA PESOS 00/100 M.N.
Método de Pago: PUE Pago en una sola Exhibicion
Forma de Pago: 28 Tarjeta de debito
Moneda: MXN

Sello Digital del CFDI

ZduAegXGf4wCgpYFpBBLa84Tvak978CVD4P65jOwHv8/p46t4b9R71jY6y47AKmKiTGEnHOHwqGW/8MNfPnsH702yG5uqqUnyOUku6+TSnjac5otghFDyxw+Wiui30wB4TAi0clBCKFg7tfV7C/3FBhacwCmYnNA6o7cVvWAgVIirxVcPqt7lmMvhrSB38YZfHkF0fKtv5FPdCK8KsfjZ8Rkr+D1UqOMnnCFs23SZQUgT2msii1Ol8uESnNtvYpTnzkODfK8xszcefNpHai4V9OxVxk86UVrwFa57nZkEtGVk+kAh4ZJj4gwRQaTD2EVWBkO/2E/UcRMq0w2e0mGyg==

Sello del SAT

OWnlmAdTBQgk6zpJ9nODtk3ZuUpzdPHDlfqWQRagFkIsKn26Y8shLwQTQmiVRZXiLNdnyV4IrauspGNmsj0odWUwdMQaPSCJpnKEC8zg5dAtQHWK3YdclxhIdCDwhJye9+Xh1Cc4s8be8t0o/UvGrkKIhThuGa0oXzDnRpyPqfgxOYffmVAVHWRc7bGxvGx9k37safcIJYxIt2K0qXQnFFSiOy17Y/CsnHyCvkfuTcPL7SBuPY5UEtclZOCoIAVb7Q805l8mQATsQMKMbrSlKTLDMN66VluAD//5zJ7ttsW0KGHlyXLETm8QVx3xi3MsrJRiOU+El4pB16yRV2nUBg==

Cadena Original del Complemento de Certificación digital del SAT

||1.1|87CBEAA2-02FD-4168-8C62-D89AFB1964A5|2026-05-18T12:27:51|PPD101129EA3|ZduAegXGf4wCgpYFpBBLa84Tvak978CVD4P65jOwHv8/p46t4b9R71jY6y47AKmKiTGEnHOHwqGW/8MNfPnsH702yG5uqqUnyOUku6+TSnjac5otghFDyxw+Wiui30wB4TAi0clBCKFg7tfV7C/3FBhacwCmYnNA6o7cVvWAgVIirxVcPqt7lmMvhrSB38YZfHkF0fKtv5FPdCK8KsfjZ8Rkr+D1UqOMnnCFs23SZQUgT2msii1Ol8uESnNtvYpTnzkODfK8xszcefNpHai4V9OxVxk86UVrwFa57nZkEtGVk+kAh4ZJj4gwRQaTD2EVWBkO/2E/UcRMq0w2e0mGyg==|00001000000705928441||

"Este documento es una representación impresa de un CFDI"

Hacienda
Secretaría de Hacienda y Crédito Público
SAT
SERVICIO DE ADMINISTRACIÓN TRIBUTARIA

Versión 4.5.1

Verificación de comprobantes fiscales digitales por internet

RFC del emisor	Nombre o razón social del emisor	RFC del receptor	Nombre o razón social del receptor
IPN0611173D0	IMPULSORA PROMOTORA DEL NORTE	HCE311212654	H. CONGRESO DEL ESTADO DE SINALOA
Folio fiscal	**Fecha de expedición**	**Fecha certificación SAT**	**PAC que certificó**
87CBEAA2-02FD-4168-8C62-D89AFB1964A5	2026-05-18T12:27:50	2026-05-18T12:27:51	PPD101129EA3
Total del CFDI	**Efecto del comprobante**	**Estado CFDI**	**Estatus de cancelación**
$1,680.00	Ingreso	Vigente	Cancelable con aceptación

Europcar

Telf. de Reservaciones: 01 800 201 2084
http://www.europcar.com.mx

FLEET CAR COMPANY MX
R.F.C. FCM1712133F2

Regimen Fiscal: 601 General de Ley Personas Morales
Versión: 4.0
Tipo Comprobante: I Ingreso
Uso CFDI: G03 Gastos en general
F. de Pago: 28 Tarjeta de débito
M. de Pago: PUE Pago en una sola exhibición

FACTURA: 154543 EFRH
CONTRATO:AE12372
RESERVA: WLK13600142

Daños a la Entrada

Datos de Facturación
RFC: HCE311212654
Nombre: H. CONGRESO DEL ESTADO DE SINALOA
No. Cliente: 355880

Datos del Auto
Auto: 28241182
Placas: UVF544M
Cat.: D1
Sipp: IDMR
Marca: Hyundai Grand I10 Sedan Aut.
Color: Gris

Datos de Oficina
Datos Oficina de Salida:
Oficina: Chihuahua - Aeropuerto
Fecha: 16-05-2026 13:30
Kms.: 32566
Gas.: 37 (Lts.) [8/8]

Datos Oficina de Entrada:
Oficina: Chihuahua - Aeropuerto
Fecha: 17-05-2026 15:06
Kms.: 32645
Gas.: 37 (Lts.) [8/8]

Gas. Faltante: 0 (Lts.)

Descripción de los Cargos

Clave	Ident	Cant.	C.U.	Unid.	Desc.	Val. Uni.	Importe	Desc/Ant	Base	Imp.	Fac.	Tasa	Importe	Mon
78111808		1	E48	Unidad de Servicio	Renta de autos	1,411.99	1,411.99	0.00	1,411.99	002	Tasa	0.160000	225.92	MXN

SubTotal	1,411.99	MXN
Desc/Anticipo	0.00	MXN
IVA 16%	225.92	MXN
Total	1,637.91	MXN
Tipo de Cambio [1 USD = 17.213 MXN] Total USD	95.16	USD

** MIL SEISCIENTOS TREINTA Y SIETE PESOS 91/100 M.N. **

Desglose de los Cargos

Cant.	Desc.	Val. Uni.	Importe	Mon
1	DIA	590.67	590.67	MXN
1	CDW	1.00	1.00	MXN
1	DP	127.80	127.80	MXN
1	ERA	127.80	127.80	MXN
1	GTP	127.80	127.80	MXN
1	PAI	127.80	127.80	MXN
1	PLI	1.00	1.00	MXN
1	THW	1.00	1.00	MXN
1	Aiport Fee 16%	176.78	176.78	MXN
1	Add. Driver	1.00	1.00	MXN
1	Com. GtÃ-a Debito	129.31	129.31	MXN
1	Ajuste de Contrato	0.03	0.03	MXN

(Este documento es una representación impresa de un CFDI)

Folio Fiscal
c5177b20-7541-4a87-90ff-daa0c7235a60

No de Serie del Certificado del CSD:
00001000000719545303

Fecha de la Certificación:
2026-05-17T15:10:34

Toda Corrección a los datos de la factura deberá realizarse dentro del mes y año de expedición

No. Certificado: 00001000000721151323

Sello Digital

BuXNuIwtJv92Io9IGevSw0UJLiYtvH8efBFUqh2HvV4EaZMUNUD70Q0pubIf8cbcnNxpi6yWr+zT1wDvWYYtntZHOCij8sg5DumqE5L4UGN6iNfcFFMZMF+vGMujx7+GahWr0I+ZL+8i3GUiGn+qNIpMEhf6B8U96Grc4/ZXJ7N4dmgUTjlxifX4tHpWpYRo7fHadSdcJEY5UXoBex/lVtzBD4A/Bn03ui/G6OJ6C2W03yjiTm6eN0941RwmM8uGP9RljhtI+KOFA3wuBiHAdTE159pUKVWGN2Su6NS9ifZ6BGxD3e9qC4/S7PC3td/iCsOJG9lt4jxkFBHNI6M7Ag==

Sello del SAT

FtqRw6YZ52OoTef6hrfxTeBsgrviifoVShHwUnYh9VQVkhIeNj/vK1tWDJZlKS1G8VK5aHLucn9iqH21J3tsq216OjiXUFJKspHV2WZhmzYOZ1novbxzMZ4Q/6BAZ/eoQ0HRAnY1uU/jeMpMGTqNpmjSaf1GyI9BPWt8CPzJjAuP/0T9r7H8VW8Stp01rPWJ0aJcLpOY/Rl2wH4WyGLDq5xfKdyl282SPcPnJVzKNXZ7mHCOeosO7X/d9HLXZrrT5IMec9dpdBbUeWwJLnbTURTCE11DqtBDrZZ7/VU+qgS9aZhkVjN9wu7A4mQ1eNyIRf4UVByFqOOdxHxAf1fFrw==

Cadena Original del Complemento de Certificación digital del SAT

||1.1|c5177b20-7541-4a87-90ff-daa0c7235a60|2026-05-17T15:10:34|BuXNuIwtJv92Io9IGevSw0UJLiYtvH8efBFUqh2HvV4EaZMUNUD70Q0pubIf8cbcnNxpi6yWr+zT1wDvWYYtntZHOCij8sg5DumqE5L4UGN6iNfcFFMZMF+vGMujx7+GahWr0I+ZL+8i3GUiGn+qNIpMEhf6B8U96Grc4/ZXJ7N4dmgUTjlxifX4tHpWpYRo7fHadSdcJEY5UXoBex/lVtzBD4A/Bn03ui/G6OJ6C2W03yjiTm6eN0941RwmM8uGP9RljhtI+KOFA3wuBiHAdTE159pUKVWGN2Su6NS9ifZ6BGxD3e9qC4/S7PC3td/iCsOJG9lt4jxkFBHNI6M7Ag==|00001000000719545303||

Expedido en: 31384

Fecha de Emisión 2026-05-17T15:08:33

Hacienda | SAT

Versión 4.5.1

Verificación de comprobantes fiscales digitales por internet

RFC del emisor	Nombre o razón social del emisor	RFC del receptor	Nombre o razón social del receptor
FCM1712133F2	FLEET CAR COMPANY MX	HCE311212654	H. CONGRESO DEL ESTADO DE SINALOA
Folio fiscal	**Fecha de expedición**	**Fecha certificación SAT**	**PAC que certificó**
C5177B20-7541-4A87-90FF-DAA0C7235A60	2026-05-17T15:08:33	2026-05-17T15:10:34	LSO1306189R5
Total del CFDI	**Efecto del comprobante**	**Estado CFDI**	**Estatus de cancelación**
$1,637.91	Ingreso	Vigente	Cancelable con aceptación

"Año de Margarita Maza Parada"
Culiacán Sinaloa, a 14 de Mayo del 2026

LCDA. CARMEN ALICIA AMEZQUITA LEÓN
Directora administrativa
H.Congreso del Estado de Sinaloa

AT´N LCDA. VERÓNICA SAIL CHÁVEZ TORRES
Jefa del Departamento de Contabilidad

Por este medio le envió un cordial saludo, así mismo le informo que el día sábado 16 de mayo se llevara a cabo una reunión de trabajo en la ciudad de Chihuahua, Chihuahua. Por tal motivo le solicito de la manera más atenta realice las gestiones correspondientes para la asignación de viáticos a las personas que a continuación se enlistan; En ese sentido le informo que la salida de las y el diputado será del aeropuerto de la ciudad de Los Mochis, por lo que es necesario se asigne un chofer y vehículo para que sean trasladados al lugar de salida.

Solicitante	Salida y regreso	Viáticos
-Dip. Luz Verónica Avilés Rocín -Dip. Rosario Guadalupe Sarabia Soto Dip. Guadalupe Santana Palma León. Lcdo. Jorge Irineo Arias Cisneros	- 16 de mayo (salida de la ciudad de Los Mochis) -17 de mayo (regreso a la ciudad de Los Mochis)	-Alimentos -Hospedaje - Transporte

Sin otro particular, me despido agradeciendo su atención.

ATENTAMENTE

LCDO. CARLOS ERNESTO ARREDONDO RIVERA
Secretario Técnico del Grupo Parlamentario de Morena

H. CONGRESO DEL ESTADO RECIBIDO 15 MAY 2026 Hora: DEPARTAMENTO DE CONTABILIDAD

H. CONGRESO DEL ESTADO RECIBIDO 14 MAY 2026 Hora: 10:30 LXV LEGISLATURA

C.c.p Archivo

H. CONGRESO DEL ESTADO DE SINALOA

BLVD. PEDRO INFANTE N° 2155 PTE , CULIACAN, SINALOA. HCE-311212654

Poliza de Diario D0000180 del 31 de mayo de 2026

COMPROBACIÓN DE VIÁTICOS Y REEMBOLSO POR $8,382.83/98.00 DEL LIC. JORGE IRINEO ARIAS CISNEROS PARA ASISTIR A REUNIÓN DE TRABAJO EN LA CIUDAD DE CHIHUAHUA EL DÍA 16 DE MAYO 2026)

ERIKA 09/06/2026 02:55:28p. m.

Cta	Scta	Ssc	SSS	Descripcion / Concepto	Parcial	Debe	Haber
1112				Bancos/Tesorería		8,480.83	
1112	3			BBVA BANCOMER			
1112	3	000036		CTA. NO.0126335780 (BANCOMER CONGRESO-2026)			
				COMPROBACIÓN DE VIÁTICOS Y REEMBOLSO POR $8,382.83/98.00 DEL LIC. JORGE IRINEO ARIAS CISNEROS PARA	8,382.83		
				COMPROBACIÓN DE VIÁTICOS Y REEMBOLSO POR $8,382.83/98.00 DEL LIC. JORGE IRINEO ARIAS CISNEROS PARA	98.00		
2112				Proveedores por Pagar a Corto Plazo		3,401.40	
2112	1			Proveedores por Pagar a Corto Plazo			
2112	1	001353		PROVEEDORES DE REEMBOLSO DE GASTOS			
				REEM | COMPROB.VIAT.JORGE IRINEO C.|31/05/2026|0000469.16| 1|081367|	3,401.40		
8260				Presupuesto de Egresos Ejercido		3,401.40	
8260	3			SERVICIOS GENERALES			
8260	3	399020		APOYO AL GRUPO PARLAMENTARIO MORENA			
8260	3	399020	000001	H. CONGRESO DEL ESTADO DE SINALOA			
8260	3	399020	000001 000001	CONGRESO PRESUPUESTAL			
8260	3	399020	000001 000001 000001	H. CONGRESO DEL ESTADO			
				081367|COMPROBACIÓN DE VIÁTICOS DEL LCDO. JORGE IRINEO ARIAS CISNEROS, EN ATENCIÓN A REUNIÓN DE TRABAJO EN LA	3,401.40		
8270				Presupuesto de Egresos Pagado		3,401.40	
8270	3			SERVICIOS GENERALES			
8270	3	399020		APOYO AL GRUPO PARLAMENTARIO MORENA			
8270	3	399020	000001	H. CONGRESO DEL ESTADO DE SINALOA			
8270	3	399020	000001 000001	CONGRESO PRESUPUESTAL			
8270	3	399020	000001 000001 000001	H. CONGRESO DEL ESTADO			
				081367|COMPROBACIÓN DE VIÁTICOS DEL LCDO. JORGE IRINEO ARIAS CISNEROS, EN ATENCIÓN A REUNIÓN DE TRABAJO EN LA	3,401.40		
1123				Deudores Diversos por Cobrar a Corto Plazo			11,882.23
1123	1			CONGRESO			
1123	1	000007		GASTOS A COMPROBAR (LXV LEGISLATURA)			
1123	1	000007	000004	APOYO A GRUPOS PARLAMENTARIOS (LXV LEGISLATURA)			
1123	1	000007	000004 000006	GRUPO PARLAMENTARIO DE MORENA			
				COMPROBACIÓN DE VIÁTICOS Y REEMBOLSO POR $8,382.83/98.00 DEL LIC. JORGE IRINEO ARIAS CISNEROS PARA	11,882.23		
8250				Presupuesto de Egresos Devengado			3,401.40
8250	3			SERVICIOS GENERALES			
8250	3	399020		APOYO AL GRUPO PARLAMENTARIO MORENA			
8250	3	399020	000001	H. CONGRESO DEL ESTADO DE SINALOA			
8250	3	399020	000001 000001	CONGRESO PRESUPUESTAL			
8250	3	399020	000001 000001 000001	H. CONGRESO DEL ESTADO			
				081367|COMPROBACIÓN DE VIÁTICOS DEL LCDO. JORGE IRINEO ARIAS CISNEROS, EN ATENCIÓN A REUNIÓN DE TRABAJO EN LA	3,401.40		
8260				Presupuesto de Egresos Ejercido			3,401.40
8260	3			SERVICIOS GENERALES			
8260	3	399020		APOYO AL GRUPO PARLAMENTARIO MORENA			
8260	3	399020	000001	H. CONGRESO DEL ESTADO DE SINALOA			
8260	3	399020	000001 000001	CONGRESO PRESUPUESTAL			
8260	3	399020	000001 000001 000001	H. CONGRESO DEL ESTADO			
				081367|COMPROBACIÓN DE VIÁTICOS DEL LCDO. JORGE IRINEO ARIAS CISNEROS, EN ATENCIÓN A REUNIÓN DE TRABAJO EN LA	3,401.40		

H. CONGRESO DEL ESTADO DE SINALOA

BLVD. PEDRO INFANTE N° 2155 PTE , CULIACAN, SINALOA. HCE-311212654

Poliza de Diario D0000180 del 31 de mayo de 2026

COMPROBACIÓN DE VIÁTICOS Y REEMBOLSO POR $8,382.83/98.00 DEL LIC. JORGE IRINEO ARIAS CISNEROS PARA ASISTIR A REUNIÓN DE TRABAJO EN LA CIUDAD DE CHIHUAHUA EL DÍA 16 DE MAYO 2026)

ERIKA 09/06/2026 02:55:28p. m.

Cta	SctaSsc	SSS	Descripcion / Concepto	Parcial	Debe	Haber

Sumas Iguales... 18,685.03 18,685.03

FORMULÓ

Lic. Erika J. Ruelas Valenzuela

REVISÓ

Lic. Verónica Sail Chávez Torres
Jefa del Departamento de Contabilidad

AUTORIZO

Lic. Carmen Alicia Amezquita León
Directora Administrativa

Emision: 31 may. 2026
Poliza : D0000180

H. CONGRESO DEL ESTADO DE SINALOA

BLVD. PEDRO INFANTE Nº 2155 PTE

HCE-311212654

CONTRARECIBO... 35858

F E C H A....: 31/05/2026

05 DD-336

RECIBIMOS DEL : PROVEEDORES DE REEMBOLSO DE GASTOS

BANCO : SIN ASIGNAR NOMBRE DE BANCO

SUCURSAL :

CUENTA :

CLAVE :

NO. FACTURA	FECHA DE FACT.	ORDEN	AUTORIZACION	$ IMPORTE
COMPROB.	31/05/2026	49297	81367	$3,401.40
			TOTAL..:	**$3,401.40**

FIRMA DE QUIEN RECIBE:

Lic. Erika Judith Ruelas Valenzuela

H. CONGRESO DEL ESTADO DE SINALOA

Blvd. Pedro Infante, No.2155 Pte. Fracc. Jardines Tres Ríos C.P. 80100
Culiacán, Sinaloa.

GES-GAR-GER-08

FOLIO
49,297

FECHA DE EXPEDICION
31/05/2026

ORDEN DE COMPRA

PROVEEDOR : REEM PROVEEDORES DE REEMBOLSO DE GASTOS

DOMICILIO :

R.F.C.: TELEFONO :

Auto: 81367

5 D C 634

DESCRIPCION DEL ARTICULO O SERVICIO	CANTIDAD	UNIDAD	PRECIO	IMPORTE
51393399020000001000(COMPROBACION DE GASTOS	1.00	SERV	3,401.40	3,401.40

COMPROBACIÓN DE VIÁTICOS DEL LCDO. JORGE IRINEO ARIAS CISNEROS, EN ATENCIÓN A REUNIÓN DE TRABAJO EN LA CIUDAD DE CHIHUAHUA EL DIA 16 DE MAYO 2026

	3,401.40
TOTAL	3,401.40

REQUISITOS PARA ENTREGA, REVISION Y PAGO

DATOS DE FACTURACION:

ELABORO
Lic. Eda Nancy Labrada Torres

REVISO
LIC. SERGIO INDALECIO CAMACHO PALAZUELOS
JEFE DEL DEPARTAMENTO DE PRESUPUESTO

AUTORIZO
LIC. CARMEN ALICIA AMEZQUITA LEON
DIRECTORA ADMINISTRATIVA

H. CONGRESO DEL ESTADO DE SINALOA
SECRETARÍA GENERAL

COMPROBACIÓN DE GASTOS - VIÁTICOS
(INFORME DE COMISIÓN)

NOMBRE :	JORGE IRINEO ARIAS CISNEROS
FECHA QUE COMPRUEBA :	02/06/2026
DESTINO :	Chihuahua
FECHA DE SALIDA :	16/05/2026 - 17/05/2026

Núm.	FECHA	FACTURA	PROVEEDOR	TIPO DE GASTO	IMPORTE
1	17/05/2026	1CA42D80-1DE5-4118-8FBC-CAAF47A8E0B7	IMPULSORA PROMOTORA DEL NORTE	Hospedaje	1,680.00
2	18/05/2026	374108FD-0C0A-4B13-A9DC-A00E5CA83A61	GRUPO RESTAURANTERO RDGZ DE CHIHUAHUA	Alimentación	1,622.00
3	18/05/2026	DF532B1E-0747-4159-AA2F-E80B3C7E75FA	ISELA ALEJANDRA PEREGRINO DORADO	Alimentación	100.00

INFORME DE COMISIÓN OFICIAL
REUNION DE TRABAJO EN LA CIUDAD. DE CHIHUAHUA

TOTAL AUTORIZADO:	11,882.23
TOTAL COMPROBADO:	3,402.00
CARGO / FAVOR:	8,480.23

ENTREGÓ:

JORGE IRINEO ARIAS CISNEROS
NOMBRE Y FIRMA

RECIBIÓ Y REVISÓ COMPROBACIÓN

ENRIQUE CARRANZA MOLINA
AUXILIAR CONTABLE

H. CONGRESO DEL ESTADO DE SINALOA
DIRECCIÓN ADMINISTRATIVA
COMPROBACIÓN DE APOYOS OTORGADOS

Folio: **R-001667**

Nombre de la Persona: **JORGE IRINEO ARIAS CISNEROS**

Partida: **VIÁTICOS PARA ALIMENTACIÓN Y HOSPEDAJE**

Correspondiente al mes de: **DEL 16/05/2026 AL 17/05/2026**

Núm.	Proveedor	Fecha Factura	Lugar Expedición	Método Pago	Tipo / Forma Pago	Uso CFDI	Subtotal	IVA Traslado	ISR Retención	IVA Retención	Total Factura
1	IMPULSORA PROMOTORA DEL NORTE	17/05/2026	Chihuahua	PUE	Hospedaje - Tarjeta de Débito	G03	1,400.00	224.00	0.00	0.00	1,680.00
2	GRUPO RESTAURANTERO RDGZ DE CHIHUAHUA	18/05/2026	Chihuahua	PUE	Alimentación - Tarjeta de Débito	G03	1,398.28	223.72	0.00	0.00	1,622.00
3	ISELA ALEJANDRA PEREGRINO DORADO	18/05/2026	Chihuahua	PUE	Alimentación - Tarjeta de Débito	G03	86.21	13.79	0.00	0.00	100.00

Suma de Comprobantes: **3,402.00**

Retenciones: **0.00**

Total Otorgado: **11,882.23**

Cargo / Favor: **8,480.23**

BBVA

COMPROBANTE DE LA OPERACION

Tipo de operación
Transferencia a terceros

Folio de la operación
0041006783

Fecha
27 mayo 2026

Hora
15:56 h

Concepto
DEVOLUCION VIATICO

Importe transferido
$ 8,382.83

Cuenta de origen
[redacted]

Nombre del beneficiario
H. Congreso Del Esta D

Nombre del banco
Cuenta BBVA

Cuenta de destino
•5780

BBVA México, S.A., Institución de Banca Múltiple, Grupo Financiero BBVA México. Avenida Paseo de la Reforma 510, colonia Juárez, código postal 06600, alcaldía Cuauhtémoc, Ciudad de México.

BBVA

COMPROBANTE DE LA OPERACION

Tipo de operación
Transferencia a terceros

Folio de la operación
0096070537

Fecha
22 mayo 2026

Hora
15:58 h

Concepto
REINTEGROJIAC

Importe transferido
$ 98.00

Cuenta de origen
[redacted]

Nombre del beneficiario
H. Congreso Del Esta D

Nombre del banco
Cuenta BBVA

Cuenta de destino
•5780

BBVA México, S.A., Institución de Banca Múltiple, Grupo Financiero BBVA México. Avenida Paseo de la Reforma 510, colonia Juárez, código postal 06600, alcaldía Cuauhtémoc, Ciudad de México.

IMPULSORA PROMOTORA DEL NORTE
CALLE VICTORIA, 409, CHIHUAHUA CENTRO
CHIHUAHUA, CHIHUAHUA, MEXICO C.P. 31000
R.F.C. IPN0611173D0
Expedición: 31000

Version: 4.0

Regimen Fiscal: 601 General de Ley Personas Morales

Tipo Comprobante: I Ingreso

R.F.C. HCE311212654
H. CONGRESO DEL ESTADO DE SINALOA
GUADALUPE PALMA
BOULEVARD (BLVD.) PEDRO INFANTE 2155 PTE. JARDINES TRES RIOS
CULIACAN , SINALOA, MEXICO
C.P. 80100
Uso CFDI: G03 Gastos en general
Regimen Fiscal: 603 Personas Morales con Fines no Lucrativos

Referencia No. CM3191
Fecha y Hora de Emisión 2026-05-17T20:25:27
No. de Certificado 00001000000712165793
FOLIO FISCAL
1CA42D80-1DE5-4118-8FBC-CAAF47A8E0B7
No. de Certificado del SAT 00001000000705928441
Fecha y Hora de Certificación 2026-05-17T20:25:32
Rfc Proveedor Certificacion PPD101129EA3
Leyenda

Habitación:	220	**Personas:**	2	**Fecha Entrada :**	16/05/26
Folio Interno :	5007	**Tarifa:**	0.00	**Fecha Salida:**	17/05/26

Fecha	Cant.	Unidad	Descripción	Folio Habit.	P.Unitario	Importe
	1.000	SERVICIO	Cargo por habitacion	0000000	1,400.00	1,400.00

ClaveUnidad E48 Unidad de servicio ClaveProdS 90111800 Cuartos de Hotel
Impuesto Traslado: 002 IVA Tipo Factor: Tasa TasaOCuota: 0.160000 Importe: 224.00

Subtotal	1,400.00
16% IVA	224.00
4% ISH	56.00
Total	1,680.00

MIL SEISCIENTOS OCHENTA PESOS 00/100 M.N.
Método de Pago: PUE Pago en una sola Exhibicion
Forma de Pago: 28 Tarjeta de debito
Moneda: MXN

Sello Digital del CFDI

erYn7rQIVGw3djH3twxiPBuEuTnOjNf2SIKCzQSjNwmmyRAOA3hkY7+eJLlcLwcGQrztY8W7LzEkTGETrJxGvbkIGinaoleTo2XENpL1LB4hx6C7Rh0113roasuIYufJhuLZWxnjweVjGKAV3IN4ofDxAYIb4cXARIxjQRf6rsIgF6fRJKRdqZb3WE8WTCxqXOZm7sG5ggBBZj2m48d+eQPnhxJVklxGJvtqRT1h0UoN6S3niD0uVXsTRhp8eVjlat3m0jOj5uVJGBhQeIRoldqdkXD2dQ7J2dOmQPHSloNo/BMyEWuI55+XJwYUzL5rrq6oF/i2Wn+CFCd709wxxw==

Sello del SAT

GjoO1AOMRAFN7f4pNjSLJ2qsDiDF1PPBdS4Zco3KSnhNN5HhA11j02vcIWFOJhQLmePj96Wnli6vKmolHAPmLwJr+lhIr7b3DErl/tIL7n4PumkR9IDZNCkyuDeIz9WdZDmN1lohWC6Em96I7yqGWXeu29z78eaIZ44sn+PnEiFA9f/wIXBYZilZkmG3SKax2Jmd30MDRbfqi0MmGmfGgK35NxfCUYGcD+fHVRCF31Ifb6yjHXA/oZO5kZPsKaLuFFuDNA1pVaHvYAHVRCUDIDboaegsVcldio0X9s81oV02sgkNsduylXwyGgi7lRp1ufyKRCBCvLVF59PE39V5uA==

Cadena Original del Complemento de Certificación digital del SAT

||1.1|1CA42D80-1DE5-4118-8FBC-CAAF47A8E0B7|2026-05-17T20:25:32|PPD101129EA3|erYn7rQIVGw3djH3twxiPBuEuTnOjNf2SIKCzQSjNwmmyRAOA3hkY7+eJLlcLwcGQrztY8W7LzEkTGETrJxGvbkIGinaoleTo2XENpL1LB4hx6C7Rh0113roasuIYufJhuLZWxnjweVjGKAV3IN4ofDxAYIb4cXARIxjQRf6rsIgF6fRJKRdqZb3WE8WTCxqXOZm7sG5ggBBZj2m48d+eQPnhxJVklxGJvtqRT1h0UoN6S3niD0uVXsTRhp8eVjlat3m0jOj5uVJGBhQeIRoldqdkXD2dQ7J2dOmQPHSloNo/BMyEWuI55+XJwYUzL5rrq6oF/i2Wn+CFCd709wxxw==|00001000000705928441||

"Este documento es una representación impresa de un CFDI"

Hacienda | SAT

Versión 4.5.1

Verificación de comprobantes fiscales digitales por internet

RFC del emisor	Nombre o razón social del emisor	RFC del receptor	Nombre o razón social del receptor
IPN0611173D0	IMPULSORA PROMOTORA DEL NORTE	HCE311212654	H. CONGRESO DEL ESTADO DE SINALOA
Folio fiscal	**Fecha de expedición**	**Fecha certificación SAT**	**PAC que certificó**
1CA42D80-1DE5-4118-8FBC-CAAF47A8E0B7	2026-05-17T20:25:27	2026-05-17T20:25:32	PPD101129EA3
Total del CFDI	**Efecto del comprobante**	**Estado CFDI**	**Estatus de cancelación**
$1,680.00	Ingreso	Vigente	Cancelable con aceptación

GRUPO RESTAURANTERO RDGZ DE CHIHUAHUA

RFC: GRR2006258R5

Factura 25616ROD

Tipo De Comprobante: I - Ingreso
Lugar De Expedición: 31623
Regimen Fiscal: 601 - General de Ley Personas Morales
Telefono:

Forma de pago	Tarjeta de Debito 28	**Folio**	**Factura 25616ROD**
Método de pago	PUE - Pago en una sola exhibición	**Fecha**	2026-05-18 16:57:18
Moneda	MXN	**Sucursal**	GRUPO RESTAURANTERO RDGZ DE CH

Datos Del Cliente

Cliente	H. CONGRESO DEL ESTADO DE SINALOA		
RFC	HCE311212654	**Uso CFDI**	G03 - Gastos en general
Domicilio	PEDRO INFANTE . Col. JARDINES TRES RIOS SINALOA ,Ciudad CULIACAN CP. 80100		
Regimen Fiscal	603 - Personas Morales con Fines no Lucrativos		

Cant	Unidad	Clave Unidad	Clave Producto	Concepto / Descripcion	Valor Unitario	Iva	Importe
1		E48		CONSUMO	$1,398.28	$223.72	$1,398.28

Importe Con letra

Mil seiscientos veintidos 00 /100 MXN

Subtotal	**$1,398.28**
Impuestos Trasladados	**$223.72**
Impuestos Retenidos	**$0.00**
Propina	**$0.00**
Total	**$1,622.00**

Serie del certificado emisor	00001000000709219001
Folio Fiscal	374108FD-0C0A-4B13-A9DC-A00E5CA83A61
No. De serie del certificado del SAT	00001000000705928441
Fecha y hora de certificación	2026-05-18T16:59:56

Sello Digital del CFDI

eBt0Q8GypOr8Qb5MPHZZVx3Dox+m9xcsZh4U3bnEJe232Gja5J9qknu8I0g6IygcMPTspHXb3OP4mmjfN2Ehwr8oThFOcTDAAmyuUTkFQZhdu2jHfUI
T4IP1rubluxfOPrNHL3gsEai6oC1aKrYc/vDQ9c3+98TuyVnTM4r3GpYc61k/bXq2V24Svu4az9r4tTEx+GN+pWMczt6LPVWt2ccdrx8bVctgbD2ZT1JLoxpp
WYuzbjShk/9xsMys+nd0luwssvwhF2tgS5ujEvCymCaxzblSYIbo1eaEWa5O1BYfQ91FQY7GQKIFJkLj5vqaID/0m0oRJxOSEM1RCliDVQ==

Sello del SAT

RUHnT6J2BagGMI/O4wrKptZQAoeLNCiKm2gFoys+OZM2LKCEzOx86qTfY/tnDELPHC0LaL+lWp+kdGNqit6RJPJFuDGhVZLjlv2ggFZahoFS8yZC7ME
E4vIv9TtendDERMZnBbJ7fYo3bfej+ZcC9mfDsIFrGyLf8Q+5egKoqE+bRPVp1dnUwFh9asNAnKiDdswcy/ueM+vMezYtwGYOFPNqXNE97YLLdCfzabey
tTEyGTh3s+aRdS3GEjvX/udpQpVh/ycpMFKG5EUrTG23/5rIuWdmjL1tQwrYZaLRplnhHzy+0KNKsw3pi5b9xCQH81CfDXpwLlWZ2yw4wntOyA==

Cadena original del complemento de certificacion digital del SAT

||1.1|374108FD-0C0A-4B13-A9DC-A00E5CA83A61|2026-05-18T16:59:56|eBt0Q8GypOr8Qb5MPHZZVx3Dox+m9xcsZh4U3bnEJe232Gja5J9qknu8I0g
6IygcMPTspHXb3OP4mmjfN2Ehwr8oThFOcTDAAmyuUTkFQZhdu2jHfUIT4IP1rubluxfOPrNHL3gsEai6oC1aKrYc/vDQ9c3+98TuyVnTM4r3GpYc61k/b
Xq2V24Svu4az9r4tTEx+GN+pWMczt6LPVWt2ccdrx8bVctgbD2ZT1JLoxppWYuzbjShk/9xsMys+nd0luwssvwhF2tgS5ujEvCymCaxzblSYIbo1eaEWa5O
1BYfQ91FQY7GQKIFJkLj5vqaID/0m0oRJxOSEM1RCliDVQ==|00001000000705928441||

Pagare

POR ESTE PAGARE ME OBLIGO A PAGAR INCONDICIONALMENTE A LA ORDEN DE GRUPO RESTAURANTERO RDGZ DE CHIHUAHUA LA CANTIDAD DE: $1,622.00 (MIL SEISCIENTOS VEINTIDOS 00 /100 MXN) IMPORTE POR LAS MERCANCIAS RECIBIDAS A ENTERA SATISFACCION. SI ESTE PAGARE NO FUESE CUBIERTO EN SU FECHA DE VENCIMIENTO, CAUSARA UN DE INTERES MENSUAL.

H. CONGRESO DEL ESTADO DE SINALOA

Este documento es una representación impresa de un CFDI

Hacienda
Secretaría de Hacienda y Crédito Público
SAT
SERVICIO DE ADMINISTRACIÓN TRIBUTARIA

Versión 4.5.1

Verificación de comprobantes fiscales digitales por internet

RFC del emisor	Nombre o razón social del emisor	RFC del receptor	Nombre o razón social del receptor
GRR2006258R5	GRUPO RESTAURANTERO RDGZ DE CHIHUAHUA	HCE311212654	H. CONGRESO DEL ESTADO DE SINALOA
Folio fiscal	**Fecha de expedición**	**Fecha certificación SAT**	**PAC que certificó**
374108FD-0C0A-4B13-A9DC-A00E5CA83A61	2026-05-18T16:59:54	2026-05-18T16:59:56	PPD101129EA3
Total del CFDI	**Efecto del comprobante**	**Estado CFDI**	**Estatus de cancelación**
$1,622.00	Ingreso	Vigente	Cancelable con aceptación

ISELA ALEJANDRA PEREGRINO DORADO

PEDI9109258H7
AV ALDAMA 704 Zona Centro
Chihuahua Chihuahua Chihuahua
México C.P. 31000
sierramixetacos@gmail.com

Versión:	4.0
Folio Fiscal:	DF532B1E-0747-4159-AA2F-E80B3C7E75FA
No. de serie del CSD del Emisor:	00001000000513171596
Fecha y hora de emisión:	18/05/2026 14:35:39 (Tiempo del Centro)
Fecha y hora de Certificación:	18/05/2026 14:35:40 (Tiempo del Centro)
Uso de CFDI:	G03 - Gastos en general.
Regimen fiscal:	612 - Personas Físicas con Actividades Empresariales y Profesionales
Tipo de CFDI:	I - Factura
Serie y Folio:	959

RECEPTOR

Nombre: H. CONGRESO DEL ESTADO DE SINALOA
RFC: HCE311212654
Culiacán Rosales Culiacán Sinaloa C.P. 80100
Régimen Fiscal: 603 - Personas Morales con Fines no Lucrativos

DATOS DEL CFDI

Moneda: MXN - Peso Mexicano
Tipo de Cambio: 1.00
Método de Pago: PUE - Pago en una sola exhibición
Forma de Pago: 28 - Tarjeta de débito
Exportación: 01 - No aplica

Cantidad	Unidad	Concepto	Impuesto	Precio Unitario	Importe
1	Q3 - Comida	e48 90101501 - Restaurantes 02 - Sí objeto de impuesto.	IVA Trasladado 16.00% $13.7936	$86.21	$86.21

Subtotal	$86.21
IVA Trasladado 16.00%	$13.79
Total	$100.00

Importe con letra: CIEN PESOS MEXICANOS 00/100 MXN

Sello digital Emisor

RoZ0NGd4vKi5uu56pU
+WoF9GqFLx90+cEkIF5accrXXGEWe3GQpX6mmp61qDHztLX9WlnWEY5vS91kvYCQzQWqtdrZet5p8BYdMsdggH1m9adQQfZXXqbX
US33+4KLwjqtwdkKTVs7B1dPfmTGbcvOOiciX+5f0CrgdW9IwlFpscsMyEtpoIPPEKFEpjJd50m/AC2Y0pf0WBJzDMeRJwx5aO/
BQbZkH5zi13bpyG0hNXGn7+ihh8R6NS+wnYBAgwOvnWIP5tGdhBVHt9b2sOJcPXZA/
mD68kSuv7oSQamNtPXH4ULOMBXycF5jgMJ+CZBVQcE1vfaFZCRxdc/wxmoA==

Sello digital del SAT

gvlMqH8KQiGUeFZXfwa/iFPkMXRok/33kQ7itKkmhMKzAV3FTzy5EpxHkhpkjHdURaQvVHehUnLj+/
i5wcsExGWBlTOnBoANuZZy2Fk55Z8jcHQiGig/nFBlTshTKXzcDRI4O+du
+Z/8QOB29t07dyAPK12lU4A5CKjMQ9FBc6jSAbbjxLLCpgn01Rc1p9fpi/33qPk8najKewEiyE1N5OK7mYHCyHISfjIjsBytDB8gcpcQyrK
d+JF1ZgqHPVFOok01MG65cqipP/F4dKsmvam/nl6kgetAovW90k56sIPuWJBbgd+l04i5tP8zj+bSec2g/hZZmB2TC5kT+b1s7A==

Cadena Original del Complemento de certificación digital del SAT

||1.1|DF532B1E-0747-4159-AA2F-E80B3C7E75FA|2026-05-18T14:35:40|DND070112H92|RoZ0NGd4vKi5uu56pU
+WoF9GqFLx90+cEkIF5accrXXGEWe3GQpX6mmp61qDHztLX9WlnWEY5vS91kvYCQzQWqtdrZet5p8BYdMsdggH1m9adQQfZXXqbX
US33+4KLwjqtwdkKTVs7B1dPfmTGbcvOOiciX+5f0CrgdW9IwlFpscsMyEtpoIPPEKFEpjJd50m/AC2Y0pf0WBJzDMeRJwx5aO/
BQbZkH5zi13bpyG0hNXGn7+ihh8R6NS+wnYBAgwOvnWIP5tGdhBVHt9b2sOJcPXZA/
mD68kSuv7oSQamNtPXH4ULOMBXycF5jgMJ+CZBVQcE1vfaFZCRxdc/wxmoA==|00001000000713690397||

DotNet Desarrollo de Sistemas S.A. de C.V.
Número de Autorización de PAC 56179 / No Certificado SAT 00001000000713690397 / Fecha y hora de Certificación PAC 18/05/2026 14:35:40
ESTE DOCUMENTO ES UNA REPRESENTACIÓN IMPRESA DE UN CFDI

Facturador.com

www.facturador.com

Hacienda | SAT

Versión 4.5.1

Verificación de comprobantes fiscales digitales por internet

RFC del emisor	Nombre o razón social del emisor	RFC del receptor	Nombre o razón social del receptor
PEDI9109258H7	ISELA ALEJANDRA PEREGRINO DORADO	HCE311212654	H. CONGRESO DEL ESTADO DE SINALOA
Folio fiscal	**Fecha de expedición**	**Fecha certificación SAT**	**PAC que certificó**
DF532B1E-0747-4159-AA2F-E80B3C7E75FA	2026-05-18T14:35:39	2026-05-18T14:35:40	DND070112H92
Total del CFDI	**Efecto del comprobante**	**Estado CFDI**	**Estatus de cancelación**
$100.00	Ingreso	Vigente	Cancelable sin aceptación

"Año de Margarita Maza Parada"
Culiacán Sinaloa, a 14 de Mayo del 2026

LCDA. CARMEN ALICIA AMEZQUITA LEÓN
Directora administrativa
H.Congreso del Estado de Sinaloa

AT´N LCDA. VERÓNICA SAIL CHÁVEZ TORRES
Jefa del Departamento de Contabilidad

Por este medio le envió un cordial saludo, así mismo le informo que el día sábado 16 de mayo se llevara a cabo una reunión de trabajo en la ciudad de Chihuahua, Chihuahua. Por tal motivo le solicito de la manera más atenta realice las gestiones correspondientes para la asignación de viáticos a las personas que a continuación se enlistan; En ese sentido le informo que la salida de las y el diputado será del aeropuerto de la ciudad de Los Mochis, por lo que es necesario se asigne un chofer y vehículo para que sean trasladados al lugar de salida.

Solicitante	Salida y regreso	Viáticos
-Dip. Luz Verónica Avilés Rocín -Dip. Rosario Guadalupe Sarabia Soto Dip. Guadalupe Santana Palma León. Lcdo. Jorge Irineo Arias Cisneros	- 16 de mayo (salida de la ciudad de Los Mochis) -17 de mayo (regreso a la ciudad de Los Mochis)	-Alimentos -Hospedaje - Transporte

Sin otro particular, me despido agradeciendo su atención.

ATENTAMENTE

LCDO. CARLOS ERNESTO ARREDONDO RIVERA
Secretario Técnico del Grupo Parlamentario de Morena

H. CONGRESO DEL ESTADO RECIBIDO 15 MAY 2026 Hora: DEPARTAMENTO DE CONTABILIDAD

DIRECCIÓN ADMINISTRATIVA H. CONGRESO DEL ESTADO RECIBIDO 14 MAY 2026 Hora: 10:30 LXV LEGISLATURA

C.c.p Archivo

H. CONGRESO DEL ESTADO DE SINALOA

BLVD. PEDRO INFANTE N° 2155 PTE , CULIACAN, SINALOA. HCE-311212654

Poliza de Diario D0000183 del 30 de junio de 2026

COMPROBACIÓN DE VIÁTICOS Y REEMBOLSO POR $1,561.99 DEL C. SERGIO ANTONIO VIZCARRA PERAZA. (AHOME, SIN.) GPO. PARL. DE MORENA.

ERIKA 30/06/2026 04:12:11p. m.

Cta	Sta	Ssc	SSS	Descripcion / Concepto	Parcial	Debe	Haber
1112				Bancos/Tesorería		1,561.99	
1112	3			BBVA BANCOMER			
1112	3	000036		CTA. NO.0126335780 (BANCOMER CONGRESO-2026)			
				COMPROBACIÓN DE VIÁTICOS Y REEMBOLSO POR $1,561.99 DEL C. SERGIO ANTONIO VIZCARRA PERAZA. (AHOME, SIN.)	1,561.99		
2112				Proveedores por Pagar a Corto Plazo		3,402.01	
2112	1			Proveedores por Pagar a Corto Plazo			
2112	1	001353		PROVEEDORES DE REEMBOLSO DE GASTOS			
				REEM |COMPROB.VIAT.SERGIO A. VIZCARR|30/06/2026|0000469.24| 1|082015|	3,402.01		
8260				Presupuesto de Egresos Ejercido		3,402.01	
8260	3			SERVICIOS GENERALES			
8260	3	399020		APOYO AL GRUPO PARLAMENTARIO MORENA			
8260	3	399020	000001	H. CONGRESO DEL ESTADO DE SINALOA			
8260	3	399020	000001 000001	CONGRESO PRESUPUESTAL			
8260	3	399020	000001 000001 000001	H. CONGRESO DEL ESTADO			
				082015|COMPROBACIÓN DE VIATICOS EN ATENCIÓN AL LIC. SERGIO ANTONIO VIZCARRA PERAZA, EN ATENCIÓN A REUNIÓN	3,402.01		
8270				Presupuesto de Egresos Pagado		3,402.01	
8270	3			SERVICIOS GENERALES			
8270	3	399020		APOYO AL GRUPO PARLAMENTARIO MORENA			
8270	3	399020	000001	H. CONGRESO DEL ESTADO DE SINALOA			
8270	3	399020	000001 000001	CONGRESO PRESUPUESTAL			
8270	3	399020	000001 000001 000001	H. CONGRESO DEL ESTADO			
				082015|COMPROBACIÓN DE VIATICOS EN ATENCIÓN AL LIC. SERGIO ANTONIO VIZCARRA PERAZA, EN ATENCIÓN A REUNIÓN	3,402.01		
1123				Deudores Diversos por Cobrar a Corto Plazo			4,964.00
1123	1			CONGRESO			
1123	1	000007		GASTOS A COMPROBAR (LXV LEGISLATURA)			
1123	1	000007	000004	APOYO A GRUPOS PARLAMENTARIOS (LXV LEGISLATURA)			
1123	1	000007	000004 000006	GRUPO PARLAMENTARIO DE MORENA			
				COMPROBACIÓN DE VIÁTICOS Y REEMBOLSO POR $1,561.99 DEL C. SERGIO ANTONIO VIZCARRA PERAZA. (AHOME, SIN.)	4,964.00		
8250				Presupuesto de Egresos Devengado			3,402.01
8250	3			SERVICIOS GENERALES			
8250	3	399020		APOYO AL GRUPO PARLAMENTARIO MORENA			
8250	3	399020	000001	H. CONGRESO DEL ESTADO DE SINALOA			
8250	3	399020	000001 000001	CONGRESO PRESUPUESTAL			
8250	3	399020	000001 000001 000001	H. CONGRESO DEL ESTADO			
				082015|COMPROBACIÓN DE VIATICOS EN ATENCIÓN AL LIC. SERGIO ANTONIO VIZCARRA PERAZA, EN ATENCIÓN A REUNIÓN	3,402.01		
8260				Presupuesto de Egresos Ejercido			3,402.01
8260	3			SERVICIOS GENERALES			
8260	3	399020		APOYO AL GRUPO PARLAMENTARIO MORENA			
8260	3	399020	000001	H. CONGRESO DEL ESTADO DE SINALOA			
8260	3	399020	000001 000001	CONGRESO PRESUPUESTAL			
8260	3	399020	000001 000001 000001	H. CONGRESO DEL ESTADO			
				082015|COMPROBACIÓN DE VIATICOS EN ATENCIÓN AL LIC. SERGIO ANTONIO VIZCARRA PERAZA, EN ATENCIÓN A REUNIÓN	3,402.01		

H. CONGRESO DEL ESTADO DE SINALOA

BLVD. PEDRO INFANTE N° 2155 PTE , CULIACAN, SINALOA. HCE-311212654

Poliza de Diario D0000183 del 30 de junio de 2026

COMPROBACIÓN DE VIÁTICOS Y REEMBOLSO POR $1,561.99 DEL C. SERGIO ANTONIO VIZCARRA PERAZA. (AHOME, SIN.) GPO. PARL. DE MORENA.

ERIKA 30/06/2026 04:12:11p. m.

Cta	SctaSsc	SSS	Descripcion / Concepto	Parcial	Debe	Haber

Sumas Iguales.... 11,768.02 11,768.02

FORMULÓ

Lic. Erika J. Ruelas Valenzuela

REVISÓ

Lic. Verónica Sail Chávez Torres
Jefa del Departamento de Contabilidad

AUTORIZÓ

Lic. Carmen Alicia Amezquita León
Directora Administrativa

Emision: 30 jun. 2026
Poliza : D0000183

H. CONGRESO DEL ESTADO DE SINALOA

BLVD. PEDRO INFANTE N° 2155 PTE

HCE-311212654

CONTRARECIBO... 36153

F E C H A....: 30/06/2026

06 DD-306

RECIBIMOS DEL : PROVEEDORES DE REEMBOLSO DE GASTOS

BANCO : SIN ASIGNAR NOMBRE DE BANCO

SUCURSAL :

CUENTA :

CLAVE :

NO. FACTURA	FECHA DE FACT.	ORDEN	AUTORIZACION		$ IMPORTE
COMPROB.	30/06/2026	49834	82015		$3,402.01
				TOTAL..:	**$3,402.01**

FIRMA DE QUIEN RECIBE:

Lic. Erika Judith Ruelas Valenzuela

H. CONGRESO DEL ESTADO DE SINALOA

Blvd. Pedro Infante, No.2155 Pte. Fracc. Jardines Tres Ríos C.P. 80100
Culiacán, Sinaloa.

GES-GAR-GER-08

ORDEN DE COMPRA

FOLIO: 49,834

FECHA DE EXPEDICION: 30/06/2026

PROVEEDOR : REEM PROVEEDORES DE REEMBOLSO DE GASTOS

DOMICILIO :

R.F.C.: TELEFONO :

Auto: 82015

6 D C 640

DESCRIPCION DEL ARTICULO O SERVICIO	CANTIDAD	UNIDAD	PRECIO	IMPORTE
51393399020000001000(COMPROBACION DE VIATICOS	1.00	SERV	3,402.01	3,402.01

COMPROBACIÓN DE VIATICOS EN ATENCIÓN AL LIC. SERGIO ANTONIO VIZCARRA PERAZA, EN ATENCIÓN A REUNIÓN DE TRABAJO DEL GRUPO PARLAMENTARIO DE MORENA EN LA CIUDAD DE LOS MOCHIS

	3,402.01
TOTAL	3,402.01

REQUISITOS PARA ENTREGA, REVISION Y PAGO

DATOS DE FACTURACION:

ELABORO
Lic. Eda Nancy Labrada Torres

REVISO
LIC. SERGIO INDALECIO CAMACHO PALAZUELOS
JEFE DEL DEPARTAMENTO DE PRESUPUESTO

AUTORIZO
LIC. CARMEN ALICIA AMÉZQUITA LEÓN
DIRECTORA ADMINISTRATIVA

H. CONGRESO DEL ESTADO DE SINALOA
SECRETARÍA GENERAL

COMPROBACIÓN DE GASTOS - VIÁTICOS
(INFORME DE COMISIÓN)

NOMBRE :	SERGIO ANTONIO VIZCARRA PERAZA
FECHA QUE COMPRUEBA :	19/06/2026
DESTINO :	Ahome
FECHA DE SALIDA :	16/05/2026 - 17/05/2026

Núm.	FECHA	FACTURA	PROVEEDOR	TIPO DE GASTO	IMPORTE
1	16/05/2026	CFB1A5D4-1281-4622-9E8D-B337D5694B0D	HOTELES GARZA INN	Alimentación	210.00
2	17/05/2026	65236876-17DC-4735-93DA-53DDB39BD97A	HOTELES GARZA INN	Alimentación	258.00
3	17/05/2026	D95F35A9-5390-42F8-AA05-04CB48508860	HOTELES GARZA INN	Hospedaje	880.00
4	18/05/2026	864A63BF-A6E7-4F58-ACAC-DD9429E030C1	GASOLINERAS PABA	Combustible	1,500.01
5	18/05/2026	5EBC86AC-CE39-5973-8F37-22BEA97772C7	CAMINOS Y PUENTES FEDERALES DE INGRESOS Y SERVICIOS CONEXOS	Peajes	52.00
6	19/05/2026	1B8AB1A3-2DBE-49C8-9E76-18C46BE6C321	ICR	Alimentación	202.00
7	19/05/2026	EB4A7E92-B749-49A1-8CE1-97DC26314CEE	CAFE SIRENA	Alimentación	300.00

INFORME DE COMISIÓN OFICIAL
TRASLADO A LA CD, DE LOS MOCHIS PARA APOYO EN EVENTO

TOTAL AUTORIZADO:	4,964.00
TOTAL COMPROBADO:	3,402.01
CARGO / FAVOR:	1,561.99

ENTREGÓ:

SERGIO ANTONIO VIZCARRA PERAZA
NOMBRE Y FIRMA

RECIBIÓ Y REVISÓ COMPROBACIÓN

ENRIQUE CARRANZA MOLINA
AUXILIAR CONTABLE

H. CONGRESO DEL ESTADO DE SINALOA
DIRECCIÓN ADMINISTRATIVA
COMPROBACIÓN DE APOYOS OTORGADOS

Folio: **R-001657**

Nombre de la Persona: **SERGIO ANTONIO VIZCARRA PERAZA**

Partida: **VIÁTICOS PARA ALIMENTACIÓN Y HOSPEDAJE**

Correspondiente al mes de: **DEL 16/05/2026 AL 17/05/2026**

Núm.	Proveedor	Fecha Factura	Lugar Expedición	Método Pago	Tipo / Forma Pago	Uso CFDI	Subtotal	IVA Traslado	ISR Retención	IVA Retención	Total Factura
1	HOTELES GARZA INN	16/05/2026	Ahome	PUE	Alimentación - Tarjeta de Débito	G03	181.03	28.97	0.00	0.00	210.00
2	HOTELES GARZA INN	17/05/2026	Ahome	PUE	Alimentación - Tarjeta de Débito	G03	222.41	35.59	0.00	0.00	258.00
3	HOTELES GARZA INN	17/05/2026	Ahome	PUE	Hospedaje - Tarjeta de Débito	G03	739.50	118.32	0.00	0.00	880.00
4	GASOLINERAS PABA	18/05/2026	Culiacán	PUE	Combustible - Tarjeta de Débito	G03	1,298.17	201.84	0.00	0.00	1,500.01
5	CAMINOS Y PUENTES FEDERALES DE INGRESOS Y SERVICIOS CONEXOS	18/05/2026	Cuernavaca	PUE	Peajes - Efectivo	G03	44.82	7.18	0.00	0.00	52.00
6	ICR	19/05/2026	Ahome	PUE	Alimentación - Tarjeta de Débito	G03	174.14	27.86	0.00	0.00	202.00
7	CAFE SIRENA	19/05/2026	Ahome	PUE	Alimentación - Tarjeta de Débito	G03	258.62	41.38	0.00	0.00	300.00

Suma de Comprobantes:	**3,402.01**
Retenciones:	**0.00**
Total Otorgado:	**4,964.00**
Cargo / Favor:	**1,561.99**

12:04

Transferir & Dimo®

Cerrar

Transferencia exitosa

Monto transferido

$1,561.99

Origen	Cuenta de Ahorro [redacted]
Destino	H. Congreso Del Esta D •5780 Cuenta
Comisión	$ 0.00
Concepto	Devoluxion
Tipo de operación	Transferencia a terceros
Folio de operación	0061737319
Fecha de operación	19 jun 2026, 12:03 h.

ORIGINAL

HOTELES GARZA INN

CORINTIOS HOTEL

CVE.REGIMEN 601 Régimen General de Personas Morales

EMISOR (Matriz):
ALVARO OBREGON No. 580 PTE, CENTRO
LOS MOCHIS, SINALOA, MEXICO C.P.: 81200
R.F.C.: HGI911101RY8
Tel: (668) 8182300

EXPEDIDO EN (Sucursal):
No. ,
, , C.P.:
R.F.C.:
Tel:

FACTURA
FA-084189
Tipo Comprob:
I - Ingresos

Correo: hotelcorintiosfacturacion@gmail.com | Tipo/Pago: CONTADO | Lugar Expedición: | Fecha y Hora: 2026-05-16T12:18:20
Huesped: 000000 . | Entrada: 16/05/2026 | Salida: 16/05/2026

Cliente: 08824 H. CONGRESO DEL ESTADO DE SINALOA
Dirección: BLVD.PEDRO INFANTE No. 2155
Colonia: FRACC. JARDINES TRES RIOS
Población: ., CULIACAN, SINALOA, MEXICO C.P.80100
R.F.C.: HCE311212654 Regimen: 603

Concepto	Cve.Prod.Serv	Cant	Unidad		Precio	Importe
PALATIUM RESTAURANTE	90101501	1.00	E48	N/A	181.03	181.03

Imp. c/letra: Uso CFDi: G03 Gastos en general
DOSCIENTOS DIEZ PESOS 00/100 M.N.

Suma:	181.03
-Descuento:	0.00
+ IVA 16.00%:	28.97
+ ISH 3.00%:	0.00
+ Propinas:	0.00
TOTAL:	210.00

Este documento es una representación impresa de un CFDi Versión 4.0
Mét/Pago: PUE - Pago en una sola exhibición Atendio: 15 ALFONSO

Sello Digital del CFDi:

EX1Y8Rf9ca0O1sKRPu3a5HQBRuv3imKJV8ONDSedFqzNpicOcnlbZ4p+MFlp9ip1u0gk9vkFAjceD1jHXddvfG6OqlgJ+nJdcS+kuvsswZUo3PzC41N9N386
kME3p1IqFjJcrmTGHIp2u5I6MOmCW3ws8qVimmPSvS9IQnXe/cNwzyxie+vBUBOl8156bhitoXu4+WheqIdirPxbrEa1+4+E2dboIfbiGtPDXQLENPV2ku8H

Sello Digital del SAT:

DLgWWKc11f3zcJG+5gjBu9THxKXJtrSiI8crTHKq/nQBOmwo6beu6Mx2gg7yU9hw11cZQlnckIvbEsVquCHp25MrYrZ504gb6wv+iDW+rqkA3900IOXRJbDF
ktc50a461cN319YloMz18K613WHOo4dkmjWq73DoDxabW4DSABWyLigbc29p/Ruf9mqA0oFJ86LJVlm7zx4bwgLv33HCRk/CdMbo07G/rWaacAkz8EKstVuU

Forma/Pago: 28 - *Tarjeta de Debito Banco: VISA Cta(s): 1623

TIMBRE FISCAL DIGITAL

Folio Fiscal: CFB1A5D4-1281-4622-9E8D-B337D5694B0D
Fecha y Hora: 2026-05-16T12:18:20
Serie del Certificado del SAT: 00001000000707126185
Serie del Certif del Cont: 00001000000714485071 PAC: FMO1007168C6

Cadena original del complemento de certificación del SAT:

www.PeClick.mx

||1.1|CFB1A5D4-1281-4622-9E8D-B337D5694B0D|2026-05-16T13:18:44|FMO1007168C6|EX1Y8Rf9ca0O1sKRPu3a5HQBRuv3imKJV8ONDSedFqzNpicOcnlbZ4p+MFlp9ip1u0gk9vkFA
jceD1jHXddvfG6OqlgJ+nJdcS+kuvsswZUo3PzC41N9N386kME3p1IqFjJcrmTGHIp2u5I6MOmCW3ws8qVimmP5vS9IQnXe/cNwzyxie+vBUBOl8156bhitoXu4+WheqIdirPxbrEa1+4+E2dboIf
biGtPDXQLENPV2ku8Hp5t1tN7ib+uclm9mZ5ANcOMBVrPeY0cadEnrMeZFF318ewuCuW0dVgKBrDfsAa+DkFJEo4VvlnYEy+Hc73w52vG8nJ4XAU6e3YcoXg==|00001000000707126185||

POR ESTE PAGARE ME(NOS) OBLIGO(AMOS) A PAGAR INCONDICIONALMENTE A: FOLIO: FA-084189
HOTELES GARZA INN
EN LOS MOCHIS, SINALOA EL DIA 16 DE MAYO DE 2026 LA CANTIDAD DE: $ 210.00
SON: (DOSCIENTOS DIEZ PESOS 00/100 M.N.
QUE RECONOZCO (EMOS) ADEUDARLES ASI COMO LOS INTERESES MORATORIOS AL 10% MENSUAL. Y ME(NOS) SOMETO(EMOS) EXPRESAMENTE A LOS TRIBUNALES QUE ELIJA EL ACREEDOR AL FUERO DE MI (NUESTRO) DOMICILIO
NOMBRE: 08824 H. CONGRESO DEL ESTADO DE SINALOA
DOMICILIO: BLVD.PEDRO INFANTE No. 2155 Col. FRACC. JARDINES TRES RIOS
POBLACION: ., CULIACAN, SINALOA, MEXICO C.P.80100
LOS MOCHIS, SINALOA, A 16 DE MAYO DE 2026

A C E P T O

Hacienda
Secretaría de Hacienda y Crédito Público
SAT

Versión 4.5.1

Verificación de comprobantes fiscales digitales por internet

RFC del emisor	Nombre o razón social del emisor	RFC del receptor	Nombre o razón social del receptor
HGI911101RY8	HOTELES GARZA INN	HCE311212654	H. CONGRESO DEL ESTADO DE SINALOA
Folio fiscal	**Fecha de expedición**	**Fecha certificación SAT**	**PAC que certificó**
CFB1A5D4-1281-4622-9E8D-B337D5694B0D	2026-05-16T12:18:20	2026-05-16T13:18:44	EFA100217SU5
Total del CFDI	**Efecto del comprobante**	**Estado CFDI**	**Estatus de cancelación**
$210.00	Ingreso	Vigente	Cancelable sin aceptación

ORIGINAL

HOTELES GARZA INN

CORINTIOS HOTEL

CVE.REGIMEN 601 Régimen General de Personas Morales

EMISOR (Matriz):
ALVARO OBREGON No. 580 PTE, CENTRO
LOS MOCHIS, SINALOA, MEXICO C.P.: 81200
R.F.C.: HGI911101RY8
Tel: (668) 8182300

EXPEDIDO EN (Sucursal):
No. ,
, , C.P.:
R.F.C.:
Tel:

FACTURA
FA-084208
Tipo Comprob:
I - Ingresos

Correo: hotelcorintiosfacturacion@gmail.com | Tipo/Pago: CONTADO | Lugar Expedición: | Fecha y Hora: 2026-05-17T12:15:10

Huesped: 000000 . | Entrada: 17/05/2026 | Salida: 17/05/2026

Cliente: 08824 H. CONGRESO DEL ESTADO DE SINALOA
Dirección: BLVD.PEDRO INFANTE No. 2155
Colonia: FRACC. JARDINES TRES RIOS
Población: ., CULIACAN, SINALOA, MEXICO C.P.80100
R.F.C.: HCE311212654 **Regimen:** 603

Concepto	Cve.Prod.Serv	Cant	Unidad		Precio	Importe
PALATIUM RESTAURANTE	90101501	1.00	E48	N/A	222.41	222.41

Imp. c/letra: Uso CFDi: G03 Gastos en general
DOSCIENTOS CINCUENTA Y OCHO PESOS 00/100 M.N.

Suma:	222.41
-Descuento:	0.00
+ IVA 16.00%:	35.59
+ ISH 3.00%:	0.00
+ Propinas:	0.00
TOTAL:	258.00

Este documento es una representación impresa de un CFDi Versión 4.0

Mét/Pago: PUE - Pago en una sola exhibición **Atendio:** 14 JESUS

Sello Digital del CFDi:

U/WtNMemQpR2Lhg4x/J8bPkQ3kgytT0+j3F5HIi2bhAamr5sq2CSnG9Hs91ihuCzgrRgoNnAUpLTIvGk9856s1TmFgrRwJDiCpXFEEF0H/UDVmflHd5coAC0
BQOuCIPXH6nl07oycCmEyjmLZCk9t2t7/4mLCBcSG8BmEyjTzPc89uTT7VwnKumc6CO1iA8yxPw99ZRf5I3ZQ6yPoeAY6R7yyfTjYTkx6qzvOOlDprtwtgIZ

Sello Digital del SAT:

IdaZv33QGaM3zncFcQxAPq8lkARzRhZO6vIQTyxeZ9LPzbklSiedVAMLOwAjq9s/Bs5NpXWWQMzJBz+rGJcQmWtYH7QYsfCU+NTTDFC0cavCcmNDapCbzAt5
bIwo7KBTkH7mrUvRIu6z6+XI80uxzvBJL3198k66972TB0kA5zhiNo9+9U3SNb1xZ/H4eAz2Fi2F8qK4m0pKMhqagfJU5NUhkuFPA2Z5Vgb4XhlvLg+GOsk3

Forma/Pago: 28 - *Tarjeta de Debito **Banco:** VISA **Cta(s):** 1623

TIMBRE FISCAL DIGITAL

Folio Fiscal: 65236876-17DC-4735-93DA-53DDB39BD97A
Fecha y Hora: 2026-05-17T12:15:10
Serie del Certificado del SAT: 00001000000707126185
Serie del Certif del Cont: 00001000000714485071 **PAC:** FMO1007168C6

Cadena original del complemento de certificación del SAT:

www.PeClick.mx

||1.1|65236876-17DC-4735-93DA-53DDB39BD97A|2026-05-17T13:15:11|FMO1007168C6|U/WtNMemQpR2Lhg4x/J8bPkQ3kgytT0+j3F5HIi2bhAamr5sq2CSnG9Hs91ihuCzgrRgoNnAU
pLTIvGk9856s1TmFgrRwJDiCpXFEEF0H/UDVmflHd5coAC0BQOuCIPXH6nl07oycCmEyjmLZCk9t2t7/4mLCBcSG8BmEyjTzPc89uTT7VwnKumc6CO1iA8yxPw99ZRf5I3ZQ6yPoeAY6R7yyfTjYT
kx6qzvOOlDprtwtgIZAEsZhQ3bTwFKFPDnE/QWFBZUl3WJNW0PWBoek1Vy8bbJuD8YT+mRiuQvBgs67cWYe5aFgGRfPTLx9X/qHwmn3PzCVP+hEOgkuvtzAw==|00001000000707126185||

POR ESTE PAGARE ME(NOS) OBLIGO(AMOS) A PAGAR INCONDICIONALMENTE A: **FOLIO: FA-084208**
HOTELES GARZA INN
EN LOS MOCHIS, SINALOA EL DIA **17** DE **MAYO** DE **2026** LA CANTIDAD DE: $ **258.00**
SON: **(DOSCIENTOS CINCUENTA Y OCHO PESOS 00/100 M.N.**
QUE RECONOZCO (EMOS) ADEUDARLES ASI COMO LOS INTERESES MORATORIOS AL **10%** MENSUAL. Y ME(NOS) SOMETO(EMOS) EXPRESAMENTE A LOS TRIBUNALES QUE ELIJA EL ACREEDOR AL FUERO DE MI (NUESTRO) DOMICILIO
NOMBRE: 08824 H. CONGRESO DEL ESTADO DE SINALOA
DOMICILIO: BLVD.PEDRO INFANTE No. 2155 Col. FRACC. JARDINES TRES RIOS
POBLACION: ., CULIACAN, SINALOA, MEXICO C.P.80100
LOS MOCHIS, SINALOA, A 17 DE MAYO DE 2026

A C E P T O

Hacienda SAT

Versión 4.5.1

Verificación de comprobantes fiscales digitales por internet

RFC del emisor	Nombre o razón social del emisor	RFC del receptor	Nombre o razón social del receptor
HGI911101RY8	HOTELES GARZA INN	HCE311212654	H. CONGRESO DEL ESTADO DE SINALOA
Folio fiscal	**Fecha de expedición**	**Fecha certificación SAT**	**PAC que certificó**
65236876-17DC-4735-93DA-53DDB39BD97A	2026-05-17T12:15:10	2026-05-17T13:15:11	EFA100217SU5
Total del CFDI	**Efecto del comprobante**	**Estado CFDI**	**Estatus de cancelación**
$258.00	Ingreso	Vigente	Cancelable sin aceptación

ORIGINAL

HOTELES GARZA INN

CORINTIOS HOTEL

CVE.REGIMEN 601 Régimen General de Personas Morales

EMISOR (Matriz):
ALVARO OBREGON No. 580 PTE, CENTRO
LOS MOCHIS, SINALOA, MEXICO C.P.: 81200
R.F.C.: HGI911101RY8
Tel: (668) 8182300

EXPEDIDO EN (Sucursal):
No. ,
, , C.P.:
R.F.C.:
Tel:

FACTURA
FA-084207
Tipo Comprob:
I - Ingresos

Correo: hotelcorintiosfacturacion@gmail.com | Tipo/Pago: CONTADO | Lugar Expedición: | Fecha y Hora: 2026-05-17T12:12:23
Huesped: 437158 SERGIO ANTONIO VOZCARRA PERAZA | Entrada: 16/05/2026 | Salida: 17/05/2026

Cliente: 08824 H. CONGRESO DEL ESTADO DE SINALOA
Dirección: BLVD.PEDRO INFANTE No. 2155
Colonia: FRACC. JARDINES TRES RIOS
Población: ., CULIACAN, SINALOA, MEXICO C.P.80100
R.F.C.: HCE311212654 Regimen: 603

Concepto	Cve.Prod.Serv	Cant	Unidad		Precio	Importe
RENTA DE HABITACION	90111800	1.00	E48	N/A	739.50	739.50

Imp. c/letra: Uso CFDi: G03 Gastos en general
OCHOCIENTOS OCHENTA PESOS 00/100 M.N.

Suma:	739.50
-Descuento:	0.00
+ IVA 16.00%:	118.32
+ ISH 3.00%:	22.18
+ Propinas:	0.00
TOTAL:	880.00

Este documento es una representación impresa de un CFDi Versión 4.0
Mét/Pago: PUE - Pago en una sola exhibición Atendio: 14 JESUS

Sello Digital del CFDi:

hMGwfbNHQEBUJciXPitYKPSQan3y+tvrWImh8RbeRAbkUTPJ15E//I3FrALfWeJDdl2x9pdLd8Nx2H73NaS5K68V1hi2jpr6rsrURJU21C4p+72/uPhZK2EM
m46/GSKbZBRImysWbWiS+CPTAngZribsd3mALf2cE2cnWvncXistCGsgBDMpzwdjngKGDrJPa7odN4HPxxhyf6RAghKnzS8OsTRgLKfGAvu/K23ve0Ny7FzH

Sello Digital del SAT:

ZqyAD8b0OybLNGctHMo2glbf7pa/qg3Va3CI044ymW4zWgPBcuTkmVwjvN5RDXBxtvpeXNLGDmvowUMElaM93yFixEPdH9n392deBzHnl5OVl33CtBaVBVwZ
CldXGkugoT8S9eDHF+3+KVmuaXKzqaBEae4H+3ygEji4TJ/fRTOANFwIJmV9vGU8HhIL05wWo5U1tMlAwbYl3sfxKgSvSMtr0dUEA8ibkKErlhgDVN00kXMo

Forma/Pago: 28 - *Tarjeta de Debito Banco: VISA Cta(s): 1623

TIMBRE FISCAL DIGITAL

Folio Fiscal: D95F35A9-5390-42F8-AA05-04CB48508860
Fecha y Hora: 2026-05-17T12:12:23
Serie del Certificado del SAT: 00001000000707126185
Serie del Certif del Cont: 00001000000714485071 PAC: FMO1007168C6

Cadena original del complemento de certificación del SAT:

www.PeClick.mx

||1.1|D95F35A9-5390-42F8-AA05-04CB48508860|2026-05-17T13:12:24|FMO1007168C6|hMGwfbNHQEBUJciXPitYKPSQan3y+tvrWImh8RbeRAbkUTPJ15E//I3FrALfWeJDdl2x9pdLd
8Nx2H73NaS5K68V1hi2jpr6rsrURJU21C4p+72/uPhZK2EMm46/GSKbZBRImysWbWiS+CPTAngZribsd3mALf2cE2cnWvncXistCGsgBDMpzwdjngKGDrJPa7odN4HPxxhyf6RAghKnzS8OsTRgLK
fGAvu/K23ve0Ny7FzHrSqF2Zihi0tC35+dELYrZObdVzWf5sBroOMJqVjXgMAHfYM3lRpSVrzmMtVRU+YandOidMbO1HYieurQ5iOylstu29cFcf0XbGxhHA==|00001000000707126185||

POR ESTE PAGARE ME(NOS) OBLIGO(AMOS) A PAGAR INCONDICIONALMENTE A: FOLIO: FA-084207
HOTELES GARZA INN
EN LOS MOCHIS, SINALOA EL DIA **17** DE **MAYO** DE **2026** LA CANTIDAD DE: $ **880.00**
SON: **(OCHOCIENTOS OCHENTA PESOS 00/100 M.N.**
QUE RECONOZCO (EMOS) ADEUDARLES ASI COMO LOS INTERESES MORATORIOS AL **10%** MENSUAL. Y ME(NOS) SOMETO(EMOS) EXPRESAMENTE A LOS TRIBUNALES QUE ELIJA EL ACREEDOR AL FUERO DE MI (NUESTRO) DOMICILIO
NOMBRE: 08824 H. CONGRESO DEL ESTADO DE SINALOA
DOMICILIO: BLVD.PEDRO INFANTE No. 2155 Col. FRACC. JARDINES TRES RIOS
POBLACION: ., CULIACAN, SINALOA, MEXICO C.P.80100
LOS MOCHIS, SINALOA, A 17 DE MAYO DE 2026

A C E P T O

Hacienda
Secretaría de Hacienda y Crédito Público
SAT

Versión 4.5.1

Verificación de comprobantes fiscales digitales por internet

RFC del emisor	Nombre o razón social del emisor	RFC del receptor	Nombre o razón social del receptor
HGI911101RY8	HOTELES GARZA INN	HCE311212654	H. CONGRESO DEL ESTADO DE SINALOA
Folio fiscal	**Fecha de expedición**	**Fecha certificación SAT**	**PAC que certificó**
D95F35A9-5390-42F8-AA05-04CB48508860	2026-05-17T12:12:23	2026-05-17T13:12:24	EFA100217SU5
Total del CFDI	**Efecto del comprobante**	**Estado CFDI**	**Estatus de cancelación**
$880.00	Ingreso	Vigente	Cancelable sin aceptación

Arco Gasolineras
4037-
GASOLINERAS PABA
Regimen Fiscal: 601 - General de Ley Personas Morales
RFC: GPA0610318A0
FRANCISCO LABASTIDA OCHOA NO. 1320 COL. DESARROLLO URBANO TRES RIOS C.P. 80027
CULIACAN, SINALOA
LUGAR Y FECHA DE EXPEDICIÓN: FRANCISCO LABASTIDA OCHOA NO. 1320 COL. DESARROLLO URBANO TRES RIOS C.P. 80027, CULIACAN, SINALOA 2026-05-18 12:00:26

FACTURA CFDI

FOLIO FISCAL SAT
864A63BF-A6E7-4F58-ACAC-DD9429E030C1

NO. CERTIFICADO CSD	FOLIO INTERNO
00001000000713412491	BIV-0163181
NO. CERTIFICADO SAT	**FECHA TIMBRADO**
00001000000705928441	2026-05-18T13:00:34

CLIENTE: 5500500135 - H. CONGRESO DEL ESTADO DE SINALOA

RFC: HCE311212654 **REGIMEN FISCAL:** 603 - Personas Morales con Fines no Lucrativos

DIRECCION: BLVD PEDRO INFANTE 2155 PTE.-S/N, JARDINES TRES RIOS
CULIACAN, SINALOA CP 80100

CANTIDAD	UNIDAD	CLAVE PROD	NUM IDENTIFICACION	DESCRIPCION	PRECIO UNIT	IMPORTE
50.865	LTR	15101515	PL/4656/EXP/ES/2015-2971973	ARCO PREMIUM minimo 91 octanos	25.52195	1,298.17
	Version: 1.0	ClaveHYP: 15101515	NumeroPermiso: PL/4656/EXP/ES/2015	SubProductoHYP: SP17	TipoPermiso: PER01	

IMPORTE EN LETRA : UN MIL QUINIENTOS PESOS CON 01/100 M.N.

FORMA DE PAGO : 28 - Tarjeta de débito

METODO DE PAGO : PUE - Pago en una sola exhibición

USO : G03 - Gastos en general

SUBTOTAL	**$1,298.17**
IVA 16%	**$201.84**
TOTAL	**$1,500.01**

Fecha Control Interno : 18/05/2026

SELLO DIGITAL DEL CFDI
GI1ULSLXglB/NoX+AoFvz/rPMG4EZfEeIkysPZFcnPcERIPKBCdXLYiRs629KFZOaKcaHBN0G01idrw2tdKg4f2GlBuyrjmSg9a+GB46IgmmaDE7Wt/yo50/G0WDp0rJGEHExBQ4Qjza2OwqFalKF8Dp
xrwAOUv14JcH0niF0tgWoul8QMhFwGBydcMEE7XUJfSR11NQSD3nZwStx8Khwy428Nrv4fsG435keNkuQtb6yTNqtXi2+Mgb9h2c3YtAcIswAAkGe5HKCuUXqlzakgIc/9kKhbXAlPSCgyJsn0qlmsYK
UZouE83Xs+57pt0aei+1CgSA81VW6aV4/cqy7g==

CADENA ORIGINAL DEL COMPLEMENTO DE CERTIFICACIÓN SAT
||1.1|864A63BF-A6E7-4F58-ACAC-DD9429E030C1|2026-05-18T13:00:34|GI1ULSLXglB/NoX+AoFvz/rPMG4EZfEeIkysPZFcnPcERIPKBCdXLYiRs629KFZOaKcaHBN0G01idrw2tdKg4f2GI
BuyrjmSg9a+GB46IgmmaDE7Wt/yo50/G0WDp0rJGEHExBQ4Qjza2OwqFalKF8DprxwAOUv14JcH0niF0tgWoul8QMhFwGBydcMEE7XUJfSR11NQSD3nZwStx8Khwy428Nrv4fsG435keNkuQtb6yTNqt
Xi2+Mgb9h2c3YtAcIswAAkGe5HKCuUXqlzakgIc/9kKhbXAlPSCgyJsn0qlmsYKUZouE83Xs+57ptAei+1CgSA81VW6aV4/cqy7g==|00001000000705928441||

SELLO DIGITAL DEL SAT
cQFmdiN/47EyNmigw2WRBkCzndGWqzGLeYPdeOChyxol/9LnoNC7aA2Rlg3Nzl1Vi4NvV/0Dr+bPz5codWc2ASgOPEM6W38J1eyA5tMec7joZukdU8W2bNNNNd7tL7Mips16Mwa6rPdFo20ukRaMxl/H
ciSSW63RSKJgoZ2CHXQhNXb8IqUICB3tV1aJPsVFt6y32LikpY2p4d3Lu7V1JPqXJzyCFdSYrhQMF8dMcNZtPJv+wHgWLeX317HTZkkaXTAz+tmunnmJNCg8UJMzzpyq6j1Q0PU8DIWmTvWMhXEzmUEt
4EKb4CNradiAu3U3EIbQqKtf47CO92cY/CIVAQ==

ESTE DOCUMENTO ES UNA REPRESENTACIÓN IMPRESA DE UN CFDI

Hacienda SAT

Versión 4.5.1

Verificación de comprobantes fiscales digitales por internet

RFC del emisor	Nombre o razón social del emisor	RFC del receptor	Nombre o razón social del receptor
GPA0610318A0	GASOLINERAS PABA	HCE311212654	H. CONGRESO DEL ESTADO DE SINALOA
Folio fiscal	**Fecha de expedición**	**Fecha certificación SAT**	**PAC que certificó**
864A63BF-A6E7-4F58-ACAC-DD9429E030C1	2026-05-18T12:00:26	2026-05-18T13:00:34	PPD101129EA3
Total del CFDI	**Efecto del comprobante**	**Estado CFDI**	**Estatus de cancelación**
$1,500.01	Ingreso	Vigente	Cancelable con aceptación

ARCO

EST 4037 - GASOLINERAS PABA
RFC GPA061031 8A0

FRANCISCO LABASTIDA OCHOA 1320
DESARROLLO URBANO TRES RIOS, CULIACAN,
SIN. CP 80027

BOMBA: 10 NUM VENTA: 297973

FECHA: 15/05/26 18:15

TIPO OPER: TARJETA

PRODUCTO	CANT/LTS	PRECIO	IMPORTE
ARCO PREMIUM minimo 91 octanos	50.865	29.49	1500.01

TOTAL....: 1,500.01MXN

SON: UN MIL QUINIENTOS PESOS
CON 01/100 M.N.

Utilice el siguiente código
de facturación en
buzonfacturas.com para
generar su comprobante

04037708BD7

Por disposición fiscal cuenta con
2 dias para facturar en
www.buzonfacturas.co

BanBajío

VENTA
GASOL PABA TRES RIOS
FCO LABASTIDA OCHOA NO 1320
CULIACAN SIN
8540263
005

<< COPIA DEL CLIENTE >>

Nº DE TARJETA:
**********1623
DEBITO/VISA-----/BANCOMER

APROBADA

AUT:510228 OPER:000033
LOTE:000082 REF#:000000002506
AID A0000000031010
ARQC **********CB0D

IMPORTE: $1,500.01
Fecha: 15MAY26 Hora: 19:15:40

ME OBLIGO EN LOS TERMINOS DADOS
AL REVERSO DE ESTE PAGARE
APEX 2.2.0
DX8000

BanBajío BanBajío BanBajío

Versión CFDI: 4.0

CAMINOS Y PUENTES FEDERALES DE INGRESOS Y SERVICIOS CONEXOS

COMUNICACIONES

CAPUFE

Folio: 13305651	Serie: FCP
No. de certificado del SAT	00001000000707310321
Fecha y hora de emisión	2026-05-18T18:24:14
Fecha y hora de certificación	2026-05-18T18:24:14
Folio fiscal	5EBC86AC-CE39-5973-8F37-22BEA97772C7
Régimen fiscal	603 - PERSONAS MORALES CON FINES NO LUCRATIVOS

Emisor

Razón	CAMINOS Y PUENTES FEDERALES DE INGRESOS Y SERVICIOS CONEXOS	RFC	CPF6307036N8
C.P.	62130		

Receptor

RFC	HCE311212654
Razón social	H. CONGRESO DEL ESTADO DE SINALOA
Uso de CFDI	G03 - GASTOS EN GENERAL
Domicilio Fiscal	80100
Régimen Fiscal	603 - PERSONAS MORALES CON FINES NO LUCRATIVOS

ClaveProdserv	Cantidad	Unidad	Clave	Concepto/Descripción	Valor Unitario	Importe
95111602	1	PEAJE	C62	SERVICIO DE PEAJE Y CRUCE CARRETERO PUENTE SINALOA 2026-05-15 08:26:37	$ 22.41	$ 22.41
95111602	1	PEAJE	C62	SERVICIO DE PEAJE Y CRUCE CARRETERO PUENTE SINALOA 2026-05-16 18:10:07	$ 22.41	$ 22.41

Importe total con Letra

Importe (en letra): CINCUENTA Y DOS PESOS 00/100 M. N.

Subtotal	$ 44.82
Iva Trasladado	$ 7.18
Iva Retenido	$ 0.00
Isr Retenido	$ 0.00
TOTAL	$ 52.00

Este documento es una representación impresa de un CFDI

Certificado del CSD:	00001000000710557287
Condiciones de pago:	-
Forma de pago:	01 - EFECTIVO
Número de cuenta:	NO IDENTIFICADO
Método de pago:	PUE - PAGO EN UNA SOLA EXHIBICIÓN
Tipo de Comprobante:	I - INGRESO
Lugar de expedición:	62130

Sello digital del CFDI

HCxywqs+FHv89X5+nu/QlVcch0Pd+UMmeRCHnf94MtQLEF4UwtLHwOv5OsM9UkeMaYu2NpP8CqMh+5rLc+MG+wztPsVO0gcjRAyLLCAMmltO5qLo0lwXlbEDn6hqPcV+9e2t0rx5YM9zRXSY2yrybwrlDnEyCyOz2sKzmY4bTF1NkKVHNgITAPp5WhtWzb16pwhsRzXhZpUqXifN4+ZinMS+OfoPeqFLwoWMMaezZ950ukw7To8uEsAysJqKkeNzRQBC0HPO1qqGr4DNcvYOnCWNVVzQBVGwUdpAaQTIjLXKQ8802KuSQXMBxXbNU/LJncJbBSO+MPLR/nJLwXrtyg==

Sello del SAT

SWoK2kGbU5QTxIG8eWP7CpJLwYBw/BUA7CJsAd1d/5kiqtI3OIDCB8Lv9xVZNi1MhKQswmADfKsRU/pVyMr5kM8ryGaSEuXRtubl4q4h4O99INfiHbOerq2xifNeXCe/2clmRuKoKjpg10BWV9JJzb7u+u8HD1Rpj1FLE6MqApNnBLcll/VWt2tGJ0/bXla9LV9UcDBhTX7EFcn/kfHeNWBxpLwkT3aUAUk6IQYhysiTP+vnzU0itD5aDFF69905o+xM0kvX0SHGnN4nV4WHaLJ/l3cJg3Ki7DxFy2NASfcvihISGulHAqY6RSo8++/sj9HxVuerYkGm5K35K2+9ig==

Cadena original del complemento de certificación digital del SAT

||4.0|5EBC86AC-CE39-5973-8F37-22BEA97772C7|2026-05-18T18:24:14|HCxywqs+FHv89X5+nu/QlVcch0Pd+UMmeRCHnf94MtQLEF4UwtLHwOv5OsM9UkeMaYu2NpP8CqMh+5rLc+MG+wztPsVO0gcjRAyLLCAMmltO5qLo0lwXlbEDn6hqPcV+9e2t0rx5YM9zRXSY2yrybwrlDnEyCyOz2sKzmY4bTF1NkKVHNgITAPp5WhtWzb16pwhsRzXhZpUqXifN4+ZinMS+OfoPeqFLwoWMMaezZ950ukw7To8uEsAysJqKkeNzRQBC0HPO1qqGr4DNcvYOnCWNVVzQBVGwUdpAaQTIjLXKQ8802KuSQXMBxXbNU/LJncJbBSO+MPLR/nJLwXrtyg==|00001000000707310321||

Hacienda Secretaría de Hacienda y Crédito Público SAT

Versión 4.5.1

Verificación de comprobantes fiscales digitales por internet

RFC del emisor	Nombre o razón social del emisor	RFC del receptor	Nombre o razón social del receptor
CPF6307036N8	CAMINOS Y PUENTES FEDERALES DE INGRESOS Y SERVICIOS CONEXOS	HCE311212654	H. CONGRESO DEL ESTADO DE SINALOA
Folio fiscal	**Fecha de expedición**	**Fecha certificación SAT**	**PAC que certificó**
5EBC86AC-CE39-5973-8F37-22BEA97772C7	2026-05-18T18:24:14	2026-05-18T18:24:14	CVD110412TF6
Total del CFDI	**Efecto del comprobante**	**Estado CFDI**	**Estatus de cancelación**
$52.00	Ingreso	Vigente	Cancelable sin aceptación

ICR

ICR9305317G4

RegimenFiscal: 601 General de Ley Personas Morales

Domicilio Fiscal:
CALLE AVENIDA MIGUEL ALEMAN VALDEZ
NUM EXT 2777 PISO 9, COLONIA AMERICAS
BAJA CALIFORNIA, TIJUANA C.P. 22044

FACTURA DIGITAL

R236242

Folio Fiscal:	**1b8ab1a3-2dbe-49c8-9e76-18c46be6c321**	Expedido en:	**81200**
N°de Serie del Cert. del SAT:	**00001000000710582077**	No. certificado:	**00001000000701420537**
Fecha y hora de certicación:	**2026-05-19T18:52:17**	Fecha de Emision:	**2026-05-19T11:52:15**
Moneda:	**MXN**	Tipo comprobante:	**Ingreso (I)**
Tipo de Cambio:	**1**	Metodo de Pago:	**PUE**
Numero de Ticket:	**45174382171809**	Forma de Pago:	**Tarjeta de débito(28)**

EMITIDO A: H. CONGRESO DEL ESTADO DE SINALOA

RFC:	HCE311212654	**Domicilio Fiscal:**	80100
Regimen Fiscal:	Personas Morales con Fines no Lucrativos(603)	**Uso CFDI:**	Gastos en general.(G03)

Cantidad	C .Unidad	Clave	Descripción	Precio	Tipo Imp.	Base Iva	Tasa	Iva	Importe
1	E48	90101501	Consumo del ticket 45174382171809 con fecha de expedición 5/16/2026 5:18:09 AM.	174.14	002	174.137929	0.160000	27.862069	174.14

Cantidad con letra: DOSCIENTOS DOS PESOS 00/100 M.N.

SubTotal	**174.14**
Monto IVA	**27.86**
Total	**202.00**

Sello CFDI:
rcAD2AGWpHgUVS4kTupZwAssXXY1C4EgzGkg7NyWOh8vsPqqU3v1OPGO8PE+Eci+QRKivsZtZOiYNYe5+jIsuBSLm4c7ZUz3xrQvj5dUKRWTicdNUHCkq4jf
ZiVAsoN+Qjttu+lOY3PaniB/zCCrzq/s/uMwkwzG+EhLB6I+Pki5tWrdV96z6CyBpnRmp4BEozL5FWIbVx05jV+AXwlu16BI34qD3cJf2NIy2R1NnMkvIBVM
Q4WfbPzAaRZoILjQiHxtyFu8B7SMp/ypmHEvZozUAiL5mgQ0kMTrA3RFbBf22fjkjR+ZH9mELNNDYOuLpSLpfdbuEmoYHm3SEybBjg==

Sello SAT:
NQHzf7wQWG1g/aUDeqNM9/9qLkmgqaZWpyLO61T/xqwUU8oV/xgxZ5Q8vnnSpjQ1IXMwX6tZcOzgFF6y8L5z00S/BFY5pSI4I0ig4p6vnNLi8YTIWx/uWVjG
n8Qdxzad/kc6RGJ/6YizR6wPW7CUTAYgcwYgZTfVCwFQSI951I5Wzan+sOpyE5C9aOyksmYnDe7i8cxnSyHtLCR8uKo1eUzlOEIB7Mv+1QMEksb1520PpA/m
qZSRVJ0OtssdHm8Zsf0TUTgIRpo88XXJwY697vWQn7V+Peje0YjbN3Rrn9cI7BCMp9pk+jdWmfr6F+y6vfoTPLWDZ0EkOy4SKMAYuQ==

Cadena Original del complemento de certificación digital del SAT:
||1.1|1b8ab1a3-2dbe-49c8-9e76-18c46be6c321|2026-05-19T18:52:17|MIS1112095W0||rcAD2AGWpHgUVS4kTupZwAssXXY1C4EgzGkg7N
yWOh8vsPqqU3v1OPGO8PE+Eci+QRKivsZtZOiYNYe5+jIsuBSLm4c7ZUz3xrQvj5dUKRWTicdNUHCkq4jfZiVAsoN+Qjttu+lOY3PaniB/zCCrzq/s/uMwkw
zG+EhLB6I+Pki5tWrdV96z6CyBpnRmp4BEozL5FWIbVx05jV+AXwlu16BI34qD3cJf2NIy2R1NnMkvIBVMQ4WfbPzAaRZoILjQiHxtyFu8B7SMp/ypmHEvZo
zUAiL5mgQ0kMTrA3RFbBf22fjkjR+ZH9mELNNDYOuLpSLpfdbuEmoYHm3SEybBjg==|00001000000710582077||

La reproducción apócrifa de este comprobante constituye un delito en los términos de las disposiciones fiscales
Este documento es una representación impresa de un CFDI

Hacienda Secretaría de Hacienda y Crédito Público | SAT

Versión 4.5.1

Verificación de comprobantes fiscales digitales por internet

RFC del emisor	Nombre o razón social del emisor	RFC del receptor	Nombre o razón social del receptor
ICR9305317G4	ICR	HCE311212654	H. CONGRESO DEL ESTADO DE SINALOA
Folio fiscal	**Fecha de expedición**	**Fecha certificación SAT**	**PAC que certificó**
1B8AB1A3-2DBE-49C8-9E76-18C46BE6C321	2026-05-19T11:52:15	2026-05-19T18:52:17	MIS1112095W0
Total del CFDI	**Efecto del comprobante**	**Estado CFDI**	**Estatus de cancelación**
$202.00	Ingreso	Vigente	Cancelable sin aceptación

ICR, S.A. DE C.V.
Av. Miguel Alemán Valdez
#2777 Piso 9, Col. América
C.P. 22044, Tijuana, B.C.
RFC: ICR930531 7G4
Restaurante: 1103290
18416 Julian Hernandez
Trans: 8123 HS#: 3

CHK 4382 GST 1
40
16/05/2026 05:17 p. m.

Llevar

1 15) C Charbroiled BBQ
Chicken 202.00
15) Charbroiled BBQ
Chicken
Francesa Mediana
Soda Mediana
Tarjeta Débito $202.00
XXXXXXXXXXXX1623

27.86 IVA 16 202.00
Total $202.00
Pagos $202.00
Change Due $0.00

Check Closed
16/05/2026 05:18 p. m.

Carl's Jr Centro Mochis
Ignacio Zaragoza #358
Los Mochis Centro C.P. 81200
Lugar de Exped. Los Mochis, Sin.
01800 73 CARLS (22757)

Código de baños:_____

Pago en una sola Exhibicion
www.carlsjrclub.com.mx.

Factura ?******

Solicítela en mostrador o si
lo prefiere ingrese al portal

https://egridhub.com:6027/icr
o al correo
facturacionicr@edxsolutions.com
REFERENCIA: 45174382171809

ICR, S.A. DE C.V.
Av. Miguel Alemán Valdez
#2777 Piso 9, Col. América
C.P. 22044, Tijuana, B.C.
RFC: ICR930531 7G4
Carl's Jr Centro Mochis
16/05/2026 05:17 p. m.

Servidor 18416/Julian Hernandez
Número de ticket 4382
Copia para el cliente

Id. de terminal: 84202
No de tarjeta: XXXXXXXXXXXX1623(D)
Fecha de vencimiento: **/**
Tipo de tarjeta: VISA
Tipo de transacción: Oferta
Número de ticket: 4382
Tiempo de transacción: 16/05/2026 05:17:56 p. m.
Nombre en la tarjeta:
Entrada de tarjeta: ICC
Código de aprobación: 099768
Modo: Emisor
AID: a0000000031010
TVR: 0000008000
TSI: e800
IAD: 06011203642412
ARC: 00
CVM Result: 440302
App label: VISA DEBIT

Total MXN 202.00

PIN verificado

FACTURA **SNBAAZ 39014**

CAFE SIRENA

CSI020226MV4

601 - General de Ley Personas Morales

USO CFDI G03 - Gastos en general

LUGAR EXPEDICIÓN 81290

SUCURSAL: 38827

TICKET: 281850952

FECHA DE EMISIÓN: 19/05/2026 05:55:41 p. m.

LUGAR DE EMISIÓN: 81290

TIPO DE DOCUMENTO: Ingreso

MONEDA: MXN

H. CONGRESO DEL ESTADO DE SINALOA

HCE311212654

RÉGIMEN FISCAL 603 - Personas Morales con Fines no Lucrativos

DOMICILIO FISCAL 80100

CANT	PRODUCTO			IMPORTE		IMPUESTO			
	CLAVE	CONCEPTO	U DE M	VALOR UNITARIO	IMPORTE	OBJETO IMP	IMPUESTO	TIPO FACTOR	TIPO TASA
1	90101700	SERVICIOS DE CAFETERÍA AL 16%	E48 - Unidad de servicio	258.62	258.62	02	002 - IVA	Tasa	16%

FORMA DE PAGO **28 - Tarjeta de débito**

TRESCIENTOS PESOS 00/100 MXN

CONSUMO DEL DÍA 16/05/2026

SUBTOTAL	$258.62
IVA	$41.38
TOTAL	$300.00

Folio Fiscal	Fecha y Hora de Certificación	No. Certificado Digital	Método de Pago
EB4A7E92-B749-49A1-8CE1-97DC26314CEE	19/05/2026 06:55:43 p. m.	00001000000515723672	PUE - Pago en una sola exhibición

ESTE DOCUMENTO ES UNA REPRESENTACIÓN IMPRESA DE UN CFDI v4.0

No. serie CSD SAT
00001000000708361008

Sello digital del emisor
GqkaMH1hQe+JPmWQHcuXpKwx92PBmfkuVU+cGC8qnDYWBSG49q8GBrc3eLoEhS0WyrVRfidVwSI4RV61Z9JyavPHN216x7Vja/X94cLroKVf2vToaKGtbiZ8My0N3eXJdwf72dCOam6SOKE1Vb6blPZDPp5IGuiiW4K2SFGI8BjrLp/F9pQmV6DMlSp6AZD2Y8so43/0ErGq5OH6vU+EwANUSYSav0I+Lki4UgcymKtN19MYj4st1pv4+dWYALc6SwT43xBeBrYC+Ztm6d+sK8XG4p+NOCiHg8zkFAVMPGF5hnohfTLGQn3HTcokEyXwKylDTbwFpNzPLLDEHXeDg==

Sello digital del SAT

Xsga0x1+GC2erzVXeoL1FAiOJMDyaEFgQWZvgbGeQkweqjk6Q|W4na8CDLsPmYVF4IWlBPPDUlUrgIrqktJmOmZRfkKP2EudW3z2l/dZ0e7vT2c48iMQjz7fbDXZDU3idM/zUeZFJKgdY3x8g2fli7F3Q1gffjEHDqvAiE2hu03RANmgWOFS9Bt3UWsZGMqYFNJbHqs9uOubpFWWMAVN8E0CtgRa5nm2FX4VptJ0B58wVakQejHvYv7ZhwPAUZ/V03EgTfhoT9fEkzTdSc26+rAYQC3gfkTMmiC7wDycNAnxyQL/28YNT71HjiBvjMj3U9Mf9HASuWamBywmQOQqg==

Cadena original del complemento de certificación digital del SAT

||1.1|EB4A7E92-B749-49A1-8CE1-97DC26314CEE|2026-05-19T18:55:43|INT020124V62|GqkaMH1hQe+JPmWQHcuXpKwx92PBmfkuVU+cGC8qnDYWBSG49q8GBrc3eLoEhS0WyrVRfidVwSI4RV61Z9JyavPHN216x7Vja/X94cLroKVf2vToaKGtbiZ8My0N3eXJdwf72dCOam6SOKE1Vb6blPZDPp5IGuiiW4K2SFGI8BjrLp/F9pQmV6DMlSp6AZD2Y8so43/0ErGq5OH6vU+EwANUSYSav0I+Lki4UgcymKtN19MYj4st1pv4+dWYALc6SwT43xBeBrYC+Ztm6d+sK8XG4p+NOCiHg8zkFAVMPGF5hnohfTLGQn3HTcokEyXwKylDTbwFpNzPLLDEHXeDg==|00001000000708361008||

Hacienda Secretaría de Hacienda y Crédito Público | SAT

Versión 4.5.1

Verificación de comprobantes fiscales digitales por internet

RFC del emisor	Nombre o razón social del emisor	RFC del receptor	Nombre o razón social del receptor
CSI020226MV4	CAFE SIRENA	HCE311212654	H. CONGRESO DEL ESTADO DE SINALOA
Folio fiscal	**Fecha de expedición**	**Fecha certificación SAT**	**PAC que certificó**
EB4A7E92-B749-49A1-8CE1-97DC26314CEE	2026-05-19T17:55:41	2026-05-19T18:55:43	INT020124V62
Total del CFDI	**Efecto del comprobante**	**Estado CFDI**	**Estatus de cancelación**
$300.00	Ingreso	Vigente	Cancelable sin aceptación

Starbucks Coffee Apto Los Mochis
Expedido en:
Carr. Los Mochis KM 12.5
Local 6-A, Ahome, Los Mochis,
Sinaloa. CP 81290

1003 Carlos

Chk 8185 281850952 Gst 0
May16'26 09:52AM

Lobby

1 BS Croissant J/Q	119.00
Bliss Chipotle	
Llevar BI	
1 Waffle Belga	72.00
1 GD Te Chai Latte	97.00
GD Deslactosada $$	12.00
GD POT-Calle Normal	
XXXXXXXXXXXX1349	
VISA CREDITO	300.00
Total $	300.00
Pagado $	300.00

----------1003 Check Closed----------
----------May16'26 09:53AM----------

Trescientos pesos,00/100 M.N

I.V.A INCLUIDO

=====Conexion a Internet=====
Zona Infinitum Movil
Usuario:starbucks@infinitummovil
Contrasena: FIZZ1018
Puedes solicitar tu factura al realizar tu pago o si lo prefieres, obtenla en el portal https://alsea.interfactura.com
Activaciones y recargas de Starbucksgard no son facturables
Tienes 30 dias naturales para realizar tu factura
====Datos para Facturar====
Ticket : 281850952
Tienda : 38827
Fecha : 16-05-2026
REGIMEN FISCAL: N/A

==========

Cafe Sirena, S.A. de C.V.
RFC: CSI-020226-MV4
Avenida Revolucion No. 1267
Pisos 20 Y 21, Colonia Alpes
Delegacion Alvaro Obregon
Ciudad de Mexico
Codigo Postal 01040.
Centro de Atencion a Clientes
01.800.288.08.88
tuopinion@starbucks.com.mx

DONE AQUI
VA X
MENOS HAMBRE

---

vapormicuenta.org
Va por mi Cuenta
es operado por
Fundacion Alsea
A.C.

H. CONGRESO DEL ESTADO DE SINALOA

BLVD. PEDRO INFANTE N° 2155 PTE , CULIACAN, SINALOA. HCE-311212654

Poliza de Egreso EAA0001045 del 15 de abril de 2026

PAGO DE FACTURAS NO. AA-5753 Y AA-5757

VERONICA 16/04/2026 03:36:51p. m.

GES-GAR-GER-12

Cta	SctaSsc	SSS	Descripcion / Concepto	Parcial	Debe	Haber
2112			Proveedores por Pagar a Corto Plazo		1,896.00	
2112 1			Proveedores por Pagar a Corto Plazo			
2112 1	001650		AISPURO POLLOS SA DE CV			
			APO0 | AA-5753|24/03/2026|0000126.34| 1|079925|	916.00		
			APO0 | AA-5757|25/03/2026|0000135.17| 1|079943|	980.00		
8260			Presupuesto de Egresos Ejercido		1,896.00	
8260 3			SERVICIOS GENERALES			
8260 3	399020		APOYO AL GRUPO PARLAMENTARIO MORENA			
8260 3	399020	000001	H. CONGRESO DEL ESTADO DE SINALOA			
8260 3	399020	000001 000001	CONGRESO PRESUPUESTAL			
8260 3	399020	000001 000001 000001	H. CONGRESO DEL ESTADO			
			079943|SERVICIO DE CONSUMO DE ALIMENTOS EN ATENCION AL GRUPO PARLAMENTARIO DE MORENA EL DIA 25/03/2026	980.00		
			079925|SERVICIO DE CONSUMO DE ALIMENTOS EN ATENCION AL GRUPO PARLAMENTARIO DE MORENA EL DIA 24/03/2026	916.00		
8270			Presupuesto de Egresos Pagado		1,896.00	
8270 3			SERVICIOS GENERALES			
8270 3	399020		APOYO AL GRUPO PARLAMENTARIO MORENA			
8270 3	399020	000001	H. CONGRESO DEL ESTADO DE SINALOA			
8270 3	399020	000001 000001	CONGRESO PRESUPUESTAL			
8270 3	399020	000001 000001 000001	H. CONGRESO DEL ESTADO			
			079925|SERVICIO DE CONSUMO DE ALIMENTOS EN ATENCION AL GRUPO PARLAMENTARIO DE MORENA EL DIA 24/03/2026	916.00		
			079943|SERVICIO DE CONSUMO DE ALIMENTOS EN ATENCION AL GRUPO PARLAMENTARIO DE MORENA EL DIA 25/03/2026	980.00		
1112			Bancos/Tesorería			1,896.00
1112 3			BBVA BANCOMER			
1112 3	000036		CTA. NO.0126335780 (BANCOMER CONGRESO-2026)			
			0000000-AA AISPURO POLLOS SA DE CV	1,896.00		
8250			Presupuesto de Egresos Devengado			1,896.00
8250 3			SERVICIOS GENERALES			
8250 3	399020		APOYO AL GRUPO PARLAMENTARIO MORENA			
8250 3	399020	000001	H. CONGRESO DEL ESTADO DE SINALOA			
8250 3	399020	000001 000001	CONGRESO PRESUPUESTAL			
8250 3	399020	000001 000001 000001	H. CONGRESO DEL ESTADO			
			079943|SERVICIO DE CONSUMO DE ALIMENTOS EN ATENCION AL GRUPO PARLAMENTARIO DE MORENA EL DIA 25/03/2026	980.00		
			079925|SERVICIO DE CONSUMO DE ALIMENTOS EN ATENCION AL GRUPO PARLAMENTARIO DE MORENA EL DIA 24/03/2026	916.00		
8260			Presupuesto de Egresos Ejercido			1,896.00
8260 3			SERVICIOS GENERALES			
8260 3	399020		APOYO AL GRUPO PARLAMENTARIO MORENA			
8260 3	399020	000001	H. CONGRESO DEL ESTADO DE SINALOA			
8260 3	399020	000001 000001	CONGRESO PRESUPUESTAL			
8260 3	399020	000001 000001 000001	H. CONGRESO DEL ESTADO			
			079925|SERVICIO DE CONSUMO DE ALIMENTOS EN ATENCION AL GRUPO PARLAMENTARIO DE MORENA EL DIA 24/03/2026	916.00		
			079943|SERVICIO DE CONSUMO DE ALIMENTOS EN ATENCION AL GRUPO PARLAMENTARIO DE MORENA EL DIA 25/03/2026	980.00		

H. CONGRESO DEL ESTADO DE SINALOA

BLVD. PEDRO INFANTE N° 2155 PTE , CULIACAN, SINALOA. HCE-311212654

Poliza de Egreso EAA0001045 del 15 de abril de 2026

PAGO DE FACTURAS NO. AA-5753 Y AA-5757

VERONICA 16/04/2026 03:36:51p. m. **GES-GAR-GER-12**

Cta	SctaSsc	SSS	Descripcion / Concepto	Parcial	Debe	Haber

Sumas Iguales.... 5,688.00 5,688.00

FORMULÓ

Lic. Veronica Judith Rivera

REVISÓ

Lic. Verónica Sail Chávez T

AUTORIZÓ

Lic. Carmen Alicia Amezquita Leór

Emision: **15 abr. 2026**
Poliza : **EAA0001045**

Cerrar Guardar Imprimir

BBVA

Fecha y hora de consulta 15/04/2026 12:38:58 PM

Contrato 00557641

Nombre del Cliente H. CONGRESO DEL ESTADO DE SINALOA

BBVA Net Cash - Pagos Interbancarios

CES-ES-SUR-02

Operación autorizada

Transferencia en proceso de validación y aplicación.

Datos del firmante

Usuario: CONTA1 **Poder:** 100%

Datos de la operación

Tipo de operación: Pago Interbancario

Descripción: ALIMENTOS **Importe de la operación:** 1,896.00 MXP

Cuenta de retiro: 0126335780 **Cuenta de depósito:** [redacted]

Divisa de la cuenta: MXP **Divisa de la cuenta:** MXP

Titular de la cuenta: H. CONGRESO DEL ESTA DO DE SINALOA **Titular de la cuenta:** AISPURO POLLOS SA DE CV

Nombre banco destino: BAJIO

Fecha de creación: 15/04/2026 **Fecha de aplicación:** 15/04/2026

Concepto de pago: PAGO F-AA5757 Y AA5753 **Referencia numérica:**

Instrumento de seguridad: ASD 6552349628 **Hora de captura en el canal:** 12:38:55

Datos de confirmación de la transferencia

Folio interbancario: [redacted] **Clave de rastreo:** 00260100260415000063945 0

Folio de firma: [redacted] **Folio único:** I401202604151238550074971079

Estado operación

Porcentaje Firmado: 100% **Estado:** Operado

Detalle de firmas

Acción	Usuario	Porcentaje aportado	Fecha
CREO	CONTA1	— %	15/04/2026
FIRMO	CONTA1	100 %	15/04/2026

Veronica S...

LCDA. VERÓNICA SAIL CHÁVEZ TORRES
JEFA DE DEPARTAMENTO DE CONTABILIDAD

LCDA. CARMEN ALICIA AMEZQUITA LEÓN
DIRECTORA ADMINISTRATIVA

H. CONGRESO DEL ESTADO DE SINALOA

BLVD. PEDRO INFANTE Nº 2155 PTE

HCE-311212654

CONTRARECIBO... 35159

F E C H A....: 15/04/2026

04 DD-20

RECIBIMOS DEL : AISPURO POLLOS SA DE CV

BANCO : Banco del Bajío, S.A., Institución de Banca Múltiple

SUCURSAL :

CUENTA :

CLAVE : [redacted]

NO. FACTURA	FECHA DE FACT.	ORDEN	AUTORIZACION	$ IMPORTE
AA-5757	25/03/2026	48145	79943	$980.00
AA-5753	24/03/2026	48129	79925	$916.00
			TOTAL..:	**$1,896.00**

FIRMA DE QUIEN RECIBE:

C. Liliana Esquivel Pérez

AISPURO POLLOS

RFC: APO020628LF7

Tipo de Comprobante: I - Ingreso
Lugar de Expedición: 80260
Régimen Fiscal: 601 - General de Ley Personas Morales

Forma de pago	99 - Por definir	**Folio**	**AA - 5753**
Método de pago	PPD - Pago en parcialidades o diferido	**Fecha**	24/3/2026 15:16:22
Moneda:	MXN - Peso Mexicano	**Tipo de cambio:**	
Exportación:	01 - No aplica		

Datos del cliente

Cliente:	H. CONGRESO DEL ESTADO DE SINALOA		
R.F.C.:	HCE311212654	**Uso CFDI:**	G03 - Gastos en general.
Domicilio fiscal:	80100	**Régimen fiscal:**	603 - Personas Morales con Fines no Lucrativos

Cantidad	Unidad	Clave Unidad SAT	Clave Producto/Servicio	Concepto / Descripción	Valor Unitario	Descuentos	Impuestos	Importe
1.00	SERVICIO	E48 - Unidad de servicio	90101500 - Establecimientos para comer y beber	CONSUMO	789.65	0.00	002 - IVA - 126.35	789.65

Importe con letra

NOVECIENTOS DIECISEIS PESOS 00/100

Subtotal	789.65
Impuestos Trasladados	126.35
Total	916.00

CFDI Relacionados:

Tipo Relación	CFDI Relacionados
-	

Serie del Certificado del emisor	00001000000710993696
Folio fiscal	599E33B4-7107-4735-879D-D20366A6907E
No. de Serie del Certificado del SAT	00001000000709182898
Fecha y hora de certificación	Marzo 24 2026 - 16:16:24

Este documento es una representación impresa de un CFDI

Sello Digital del CFDi

fvVv0k6gX5N7MyUMDpO2Vm/dsYz++c2FLPMdLb0r6Mz3dxKolDmvZvQM0Enz9YNW7O3cLbHEYw3MfBXmL3KdBi
WPXBA4BFlgYaN/XnyX9RfW4Tdz014/oxXKFRiIyk6ve31bV0RoweQ1t36MCxUben0X0GdR4ljx9cJgpD3hTt/J
HY32hC3OGGtJjfl69La8XLAHScOQaoBX8nOMeTw4YcoUbgZbVR5Yf75G8jnmNDguJPyP8d86J3FCb42OecZY1c
eq8xADRUoZaIdSzomBuPGTojngGxQ1TjxilQLgb5PEThfGu3z+dNabnKZ99m/syepdG/dnLn44HxOooJv+uQ==

Sello del SAT

KDkGpQ4RnjbKOC5Jc6KeXfdbB+NmzhYVj7Z0BF84PV7sbmRwuXxHqZhdnp09rJ23clqvl3X4omPMBa5P
xuICroKR3DrievF464pz4hQHvPUwl+8bqvTq5fwAFXLEG8PrlKVLTQ0wptjBaJtO4S7Q+xAsjx248YGy
veKDDIljeCt4RXkOyOP3Jks+t0yDdnEVcwX1mN9/1tM0J+U/Kbh5m4XselynsNNOjsi8kfrW5TmQpKU+
zUnoU1Jr4fWigYtmgAVQFQMI2RLO7vB99vS68C/JE5EOSbFwFXwET3zjg4kR4VkX1UQmlrFUQf1aqdzo
/pjRSvON+XFEU/uHXTd7Iw==

Cadena original del complemento de certificación digital del SAT

||1.1|599E33B4-7107-4735-879D-D20366A6907E|2026-03-24T16:16:24|MAS0810247C0|fvVv
0k6gX5N7MyUMDpO2Vm/dsYz++c2FLPMdLb0r6Mz3dxKolDmvZvQM0Enz9YNW7O3cLbHEYw3MfBXmL3Kd
BiWPXBA4BFlgYaN/XnyX9RfW4Tdz014/oxXKFRiIyk6ve31bV0RoweQ1t36MCxUben0X0GdR4ljx9cJg
pD3hTt/JHY32hC3OGGtJjfl69La8XLAHScOQaoBX8nOMeTw4YcoUbgZbVR5Yf75G8jnmNDguJPyP8d86
J3FCb42OecZY1ceq8xADRUoZaIdSzomBuPGTojngGxQ1TjxilQLgb5PEThfGu3z+dNabnKZ99m/syepd
G/dnLn44HxOooJv+uQ==|00001000000709182898||

Hacienda | SAT

Verificación de comprobantes fiscales digitales por internet

RFC del emisor	Nombre o razón social del emisor	RFC del receptor	Nombre o razón social del receptor
APO020628LF7	AISPURO POLLOS	HCE311212654	H. CONGRESO DEL ESTADO DE SINALOA
Folio fiscal	**Fecha de expedición**	**Fecha certificación SAT**	**PAC que certificó**
599E33B4-7107-4735-879D-D20366A6907E	2026-03-24T15:16:22	2026-03-24T16:16:24	MAS0810247C0
Total del CFDI	**Efecto del comprobante**	**Estado CFDI**	**Estatus de cancelación**
$916.00	Ingreso	Vigente	Cancelable sin aceptación

H. CONGRESO DEL ESTADO DE SINALOA

Blvd. Pedro Infante, No.2155 Pte. Fracc. Jardines Tres Ríos C.P. 80100
Culiacán, Sinaloa.

GES-GAR-GER-08

FOLIO
48.129
FECHA DE EXPEDICION
24/03/2026

ORDEN DE COMPRA

PROVEEDOR : APO0 AISPURO POLLOS SA DE CV

DOMICILIO : CALZADA H. COLEGIO MILITAR SUR, #1812. CULIACAN

R.F.C.: APO020628LF7 TELEFONO :

Auto: 79925

3 D C 621

DESCRIPCION DEL ARTICULO O SERVICIO	CANTIDAD	UNIDAD	PRECIO	IMPORTE
51393399020000001000(CONSUMO	1.00	SERV	916.00	916.00

SERVICIO DE CONSUMO DE ALIMENTOS EN ATENCION AL GRUPO PARLAMENTARIO DE MORENA EL DIA 24/03/2026

TOTAL 916.00

916.00

REQUISITOS PARA ENTREGA, REVISION Y PAGO

DATOS DE FACTURACION:

ELABORO
Lic. Eda Nancy Labrada Torres

REVISO
LIC. SERGIO INDALECIO CAMACHO PALAZUELOS
JEFE DEL DEPARTAMENTO DE PRESUPUESTO

AUTORIZO
LIC. CARMEN ALICIA AMEZQUITA LEON
DIRECTORA ADMINISTRATIVA

AISPURO POLLOS SA DE CV
BLVD. LOLA BELTRAN #3205
COL. PRADERA DORADA
CULIACAN, SIN.
APO-020628-LF7

TELEFONO :66-7758-1500
Carlos Arredondo
grupo parlamentario de morena
6673442352
CONGRESO
GENERAL AA 5753

FOLIO: 232378 24/03/26 13:03 2123--41

CANT	DESCRIPCION	IMPORTE
1	ENS. DEL CHEF @$187.0 PECHUGA CRISPY CILANTRO	$187.00
1	ADEREZOS @$29.00 CILANTRO	$29.00
1	SERV. DOMICILIO @$35.	$35.00
1	PQ TIRAS INDIVI @$149 BUFALO RANCH SOBRE	$149.00
1	PAPAS @$52.00 FRANCESAS GDE	$52.00
1	PROMO PAQ ALITA @$119 PROM 12 ALITAS BUFALO RANCH	$119.00
1	ENS. DE LA CASA @$176 PECHUGA CRISPY CILANTRO	$176.00
1	HAMB ESPECIAL @$169.0 POLLO ESPECIAL AMERICANO	$169.00

SubTotal	$789.66
Impuesto	$126.34
Total	$916.00

(**NOVECIENTOS DIECISEIS PESO 00/100 MXN**)

FORMA DE PAGO	RECIBIDO	ENVIO
A CREDITO	$916.00	$0.00

Total a pagar **$916.00**

GRACIAS POR SU COMPRA
FACTURA TU TICKET EN:
www.aispuropollos.com
Tienes 24 hrs para facturar
TEL:667 14 690 46

AISPURO POLLOS SA DE CV
BLVD. LOLA BELTRAN #3205
COL. PRADERA DORADA
CULIACAN, SIN.
APO-020628-LF7

TELEFONO :66-7758-1500

Carlos Arredondo
grupo parlamentario de morena
6673442352
CONGRESO
GENERAL AA 5753

FOLIO: 232378 24/03/26 13:03 2123--41

CANT	DESCRIPCION	IMPORTE
1	ENS. DEL CHEF @$187.0 PECHUGA CRISPY CILANTRO	$187.00
1	ADEREZOS @$29.00 CILANTRO	$29.00
1	SERV. DOMICILIO @$35.	$35.00
1	PQ TIRAS INDIVI @$149 BUFALO RANCH SOBRE	$149.00
1	PAPAS @$52.00 FRANCESAS GDE	$52.00
1	PROMO PAQ ALITA @$119 PROM 12 ALITAS BUFALO RANCH	$119.00
1	ENS. DE LA CASA @$176 PECHUGA CRISPY CILANTRO	$176.00
1	HAMB ESPECIAL @$169.0 POLLO ESPECIAL AMERICANO	$169.00

SubTotal	$789.66
Impuesto	$126.34
Total	$916.00

(**NOVECIENTOS DIECISEIS PESO 00/100 MXN**)

FORMA DE PAGO	RECIBIDO	ENVIO
A CREDITO	$916.00	$0.00

Total a pagar **$916.00**

GRACIAS POR SU COMPRA
FACTURA TU TICKET EN:
www.aispuropollos.com
Tienes 24 hrs para facturar
TEL:667 14 690 46

"2026, Año de Margarita Maza Parada".

H. CONGRESO DEL ESTADO DE SINALOA

LXV LEGISLATURA
GRUPO PARLAMENTARIO DE MORENA

LCDA. CARMEN ALICIA AMÉZQUITA LEÓN
Directora Administrativa
P r e s e n t e.-

At´n Lcda. Eda Nancy Labrada Torres
Jefa del Departamento de Compras

Por la necesidad de realizar trabajos extraordinarios, a través de la presente y de la manera más atenta me permito solicitarle autorización para la adquisición de consumo de alimentos para el personal asignado al Grupo Parlamentario de MORENA.

Sin más por el momento quedo de usted.

A t e n t a m e n t e
Culiacán, Sinaloa; a 24 de marzo de 2026.

LCDO. CARLOS ERNESTO ARREDONDO RIVERA
Secretario Técnico
Del Grupo Parlamentario de MORENA

C.c. p. Archivo.

H. CONGRESO DEL ESTADO
DEPARTAMENTO DE COMPRAS
24 MAR 2026
RECIBIDO
HORA: 01:32

DIRECCIÓN ADMINISTRATIVA
H. CONGRESO DEL ESTADO
RECIBIDO
24 MAR 2026
Hora: 13:12 OF-dca
LXV LEGISLATURA

"2026, Año de Margarita Maza Parada".

H. CONGRESO DEL ESTADO DE SINALOA
LXV LEGISLATURA
GRUPO PARLAMENTARIO DE MORENA

LCDA. CARMEN ALICIA AMÉZQUITA LEÓN
Directora Administrativa
P r e s e n t e.-

At´n Lcda. Eda Nancy Labrada Torres
Jefa del Departamento de Compras

Por este conducto le informo a usted, que recibimos de manera satisfactoria los alimentos solicitados el día de hoy que fueron requeridos del proveedor Aispuro Pollo.

Sin más por el momento quedo de usted.

A t e n t a m e n t e
Culiacán, Sinaloa; a 24 de marzo del 2026.

LCDO. CARLOS ERNESTO ARREDONDO RIVERA

LCDA. ELEANA GEORGINA CARRASCO AGUIRRE

LCDA. ANDREA OSUNA VELARDE

LCDA. MARIA MAGDALENA ESPERO SÁNCHEZ

LCDO. CRUZ AGUSTÍN SERRANO ROCHA

C.c.p.- Archivo.

H. CONGRESO DEL ESTADO
DEPARTAMENTO DE COMPRAS
24 MAR 2026
RECIBIDO
HORA: 04:51

DIRECCIÓN ADMINISTRATIVA
H. CONGRESO DEL ESTADO
RECIBIDO
24 MAR 2026
Hora: 16:16
LXV LEGISLATURA

AISPURO POLLOS

RFC: APO020628LF7

Tipo de Comprobante: I - Ingreso
Lugar de Expedición: 80260
Régimen Fiscal: 601 - General de Ley Personas Morales

Forma de pago	99 - Por definir	**Folio**	**AA - 5757**
Método de pago	PPD - Pago en parcialidades o diferido	**Fecha**	25/3/2026 14:17:40
Moneda:	MXN - Peso Mexicano	**Tipo de cambio:**	
Exportación:	01 - No aplica		

Datos del cliente

Cliente:	H. CONGRESO DEL ESTADO DE SINALOA		
R.F.C.:	HCE311212654	**Uso CFDI:**	G03 - Gastos en general
Domicilio fiscal:	80100	**Régimen fiscal:**	603 - Personas Morales con Fines no Lucrativos

Cantidad	Unidad	Clave Unidad SAT	Clave Producto/Servicio	Concepto / Descripción	Valor Unitario	Descuentos	Impuestos	Importe
1.00	SERVICIO	E48 - Unidad de servicio	90101500 - Establecimientos para comer y beber	CONSUMO	844.83	0.00	002 - IVA - 135.17	844.83

Importe con letra
NOVECIENTOS OCHENTA PESOS 00/100

Subtotal	844.83
Impuestos Trasladados	135.17
Total	980.00

CFDI Relacionados:

Tipo Relación	CFDI Relacionados
-	

Serie del Certificado del emisor	00001000000710993696
Folio fiscal	A987067C-0A52-403A-A54D-49CBB607B0F0
No. de Serie del Certificado del SAT	00001000000709182898
Fecha y hora de certificación	Marzo 25 2026 - 15:17:42

Este documento es una representación impresa de un CFDI

Sello Digital del CFDi

NK5fWeYx3u6EhaPAbE8LhTMcpsPt3lgOISFg43GNIs9zNofFe5QZOwAfz0mRHGS7y0cAQ+PflfteTMPIjtOW0F
cstVj+V7Yu2gMRJ+E2w3T/kywxSvU/GrP2RGJ5oyzduw3Qq7twGZW583AutxScqvPLtNTU882oTRDN9VWcRB7W
0HnreX01xEElu99hbu7UPZnvmvjOKRi3+1RoOyjeTvWhwGdOei8CdMWNVtgXkVdEHHhLilgILycDPlzM4AjF/K
jnl/rBwEIhILh/55uPbSpzXz8INfoBadNbHf/Eco/kqYc0kKQLVv+G9ja+L1iOfqYG3rz1Mu2BOJI6PPKF6A==

Sello del SAT

Wm6O1GWziCob8X6fDdLiiNqi66qBykWv3rhVL+9H9roFnYfKamJX4cddBNJ+ZEVbW0pu7ca4CjlG0pxj
peMEla8zuRveD8g+tNy2waCpnQwHwO8Qh/zg6GVQl2vdFLusJq/+qZhYxlMr9Ng5mX4QxBKEnm/cVAS1
QYFccLyt+IZ4kETqHT0o63a+J1eS3AOXmSRm/dVJKfODuRMLOoMvRCPHNYcgDwVWqfFWl6iKPeqSnNC4
IBSLuEjBwP7gVbVja4zfYmWQbQaQ/CyrLyVpa3MDqLf49Tw+78GoRNChMXXIJI2fCX4LVkb3JVD1QKq6
51pkWpi7zaHo7fZRxUOxwg==

Cadena original del complemento de certificación digital del SAT

||1.1|A987067C-0A52-403A-A54D-49CBB607B0F0|2026-03-25T15:17:42|MAS0810247C0|NK5f
WeYx3u6EhaPAbE8LhTMcpsPt3lgOISFg43GNIs9zNofFe5QZOwAfz0mRHGS7y0cAQ+PflfteTMPIjtOW
0FcstVj+V7Yu2gMRJ+E2w3T/kywxSvU/GrP2RGJ5oyzduw3Qq7twGZW583AutxScqvPLtNTU882oTRDN
9VWcRB7W0HnreX01xEElu99hbu7UPZnvmvjOKRi3+1RoOyjeTvWhwGdOei8CdMWNVtgXkVdEHHhLilgI
LycDPlzM4AjF/Kjnl/rBwEIhILh/55uPbSpzXz8INfoBadNbHf/Eco/kqYc0kKQLVv+G9ja+L1iOfqYG
3rz1Mu2BOJI6PPKF6A==|00001000000709182898||

Hacienda | SAT

Verificación de comprobantes fiscales digitales por internet

RFC del emisor	Nombre o razón social del emisor	RFC del receptor	Nombre o razón social del receptor
APO020628LF7	AISPURO POLLOS	HCE311212654	H. CONGRESO DEL ESTADO DE SINALOA
Folio fiscal	**Fecha de expedición**	**Fecha certificación SAT**	**PAC que certificó**
A987067C-0A52-403A-A54D-49CBB607B0F0	2026-03-25T14:17:40	2026-03-25T15:17:42	MAS0810247C0
Total del CFDI	**Efecto del comprobante**	**Estado CFDI**	**Estatus de cancelación**
$980.00	Ingreso	Vigente	Cancelable sin aceptación

H. CONGRESO DEL ESTADO DE SINALOA

Blvd. Pedro Infante, No.2155 Pte. Fracc. Jardines Tres Ríos C.P. 80100
Culiacán, Sinaloa.

GES-GAR-GER-08

FOLIO
48.145
FECHA DE EXPEDICION
25/03/2026

ORDEN DE COMPRA

PROVEEDOR : APO0 AISPURO POLLOS SA DE CV

DOMICILIO : CALZADA H. COLEGIO MILITAR SUR, #1812, CULIACAN

R.F.C.: APO020628LF7 TELEFONO :

Auto: 79943

3 D C 639

DESCRIPCION DEL ARTICULO O SERVICIO	CANTIDAD	UNIDAD	PRECIO	IMPORTE
51393399020000001000(CONSUMO	1.00	SERV	980.00	980.00

SERVICIO DE CONSUMO DE ALIMENTOS EN ATENCION AL GRUPO PARLAMENTARIO DE MORENA EL DIA 25/03/2026

TOTAL 980.00

980.00

REQUISITOS PARA ENTREGA, REVISION Y PAGO

DATOS DE FACTURACION:

ELABORO
Lic. Eda Nancy Labrada Torres

REVISO
LIC. SERGIO INDALECIO CAMACHO PALAZUELO:
JEFE DEL DEPARTAMENTO DE PRESUPUESTO

AUTORIZO
LIC. CARMEN ALICIA AMEZQUITA LEÓN
DIRECTORA ADMINISTRATIVA

AISPURO POLLOS SA DE CV
BLVD. LOLA BELTRAN #3205
COL. PRADERA DORADA
CULIACAN, SIN.
APO-020628-LF7

TELEFONO :66-7758-1500
CARLOS ARREDONDO
GRUPO PARLAMENTARIOS MORENA
EXTENCION 1302
CONGRESO
,SIN

AAS757

FOLIO: 232523 25/03/26 13:35 239--42

CANT	DESCRIPCION	IMPORTE
1	SERV. DOMICILIO @$35.	$35.00
1	TERIYAKI BOWL @$145.0	$145.00
1	PQ TIRAS INDIVI @$149	$149.00
	BUFALO	
	RANCH SOBRE	
1	GORDITAS @$108.00	$108.00
	ORDEN DE 3 GORD	
1	PAQ. EMPANIZADO @$264	$264.00
	6 PZAS EMPANIZA	
	SIN EXTRAS	
1	POLLO ASADO @$279.00	$279.00
	1/2 PECHUGA	
	SIN EXTRAS	

SubTotal	$844.83
Impuesto	$135.17
Total	$980.00

(**NOVECIENTOS OCHENTA PESO 00/100 MXN**)

FORMA DE PAGO	RECIBIDO	ENVIO
A CREDITO	$980.00	$0.00

Total a pagar **$980.00**

GRACIAS POR SU COMPRA
FACTURA TU TICKET EN:
www.aispuropollos.com
Tienes 24 hrs para facturar
TEL:667 14 690 46

Orden # 23

*** FACTURACION ***

Obtenga su factura en:

AISPURO POLLOS SA DE CV
BLVD. LOLA BELTRAN #3205
COL. PRADERA DORADA
CULIACAN, SIN.
APO-020628-LF7

TELEFONO :66-7758-1500
CARLOS ARREDONDO
GRUPO PARLAMENTARIOS MORENA
EXTENCION 1302
CONGRESO
,SIN

AAS757

FOLIO: 232523 25/03/26 13:35 239--42

CANT	DESCRIPCION	IMPORTE
1	SERV. DOMICILIO @$35.	$35.00
1	TERIYAKI BOWL @$145.0	$145.00
1	PQ TIRAS INDIVI @$149	$149.00
	BUFALO	
	RANCH SOBRE	
1	GORDITAS @$108.00	$108.00
	ORDEN DE 3 GORD	
1	PAQ. EMPANIZADO @$264	$264.00
	6 PZAS EMPANIZA	
	SIN EXTRAS	
1	POLLO ASADO @$279.00	$279.00
	1/2 PECHUGA	
	SIN EXTRAS	

SubTotal	$844.83
Impuesto	$135.17
Total	$980.00

(**NOVECIENTOS OCHENTA PESO 00/100 MXN**)

FORMA DE PAGO	RECIBIDO	ENVIO
A CREDITO	$980.00	$0.00

Total a pagar **$980.00**

GRACIAS POR SU COMPRA
FACTURA TU TICKET EN:
www.aispuropollos.com
Tienes 24 hrs para facturar
TEL:667 14 690 46

Orden # 23

*** FACTURACION ***

Obtenga su factura en:

"2026, Año de Margarita Maza Parada".

H. CONGRESO DEL ESTADO DE SINALOA

LXV LEGISLATURA
GRUPO PARLAMENTARIO DE MORENA

LCDA. CARMEN ALICIA AMÉZQUITA LEÓN
Directora Administrativa
P r e s e n t e.-

At´n Lcda. Eda Nancy Labrada Torres
Jefa del Departamento de Compras

Por la necesidad de realizar trabajos extraordinarios, a través de la presente y de la manera más atenta me permito solicitarle autorización para la adquisición de consumo de alimentos para el personal asignado al Grupo Parlamentario de MORENA.

Sin más por el momento quedo de usted.

A t e n t a m e n t e
Culiacán, Sinaloa; a 25 de marzo de 2026.

LCDO. CARLOS ERNESTO ARREDONDO RIVERA
Secretario Técnico
Del Grupo Parlamentario de MORENA

H. CONGRESO DEL ESTADO
DEPARTAMENTO DE COMPRAS
25 MAR 2026
RECIBIDO
Hora: 01:17

DIRECCIÓN ADMINISTRATIVA
H. CONGRESO DEL ESTADO
RECIBIDO
25 MAR 2026
Hora: 13:00 Felca
LXV LEGISLATURA

C.c. p. Archivo.

"2026, Año de Margarita Maza Parada".

H. CONGRESO DEL ESTADO DE SINALOA
LXV LEGISLATURA
GRUPO PARLAMENTARIO DE MORENA

LCDA. CARMEN ALICIA AMÉZQUITA LEÓN
Directora Administrativa
P r e s e n t e.-

At´n Lcda. Eda Nancy Labrada Torres
Jefa del Departamento de Compras

Por este conducto le informo a usted, que recibimos de manera satisfactoria los alimentos solicitados el día de hoy que fueron requeridos del proveedor Aispuro Pollo.

Sin más por el momento quedo de usted.

A t e n t a m e n t e
Culiacán, Sinaloa; a 25 de marzo del 2026.

LCDO. CARLOS ERNESTO ARREDONDO RIVERA

LCDA. ELEANA GEORGINA CARRASCO AGUIRRE

LCDA. ANDREA OSUNA VELARDE

LCDA. MARIA MAGDALENA ESPERO SÁNCHEZ

C. CRUZ AGUSTÍN SERRANO ROCHA

C.c.p.- Archivo.

H. CONGRESO DEL ESTADO
DEPARTAMENTO DE COMPRAS
25 MAR 2026
RECIBIDO
HORA: 05:16

DIRECCIÓN ADMINISTRATIVA
H. CONGRESO DEL ESTADO
RECIBIDO
25 MAR 2026
Hora: 16:50
LXV LEGISLATURA

ELIMINADO: CUENTAS Y FOLIOS. **FUNDAMENTO LEGAL:** ARTÍCULO 149 Y 165 DE LA LEY DE TRANSPARENCIA Y ACCESO A LA INFORMACIÓN PÚBLICA DEL ESTADO DE SINALOA EN RELACIÓN CON EL ARTÍCULO 4 FRACCIÓN XI DE LA LEY DE PROTECCIÓN DE DATOS PERSONALES EN POSESIÓN DE SUJETOS OBLIGADOS DEL ESTADO DE SINALOA. POR TRATARSE DE **INFORMACIÓN CONFIDENCIAL.**

Veronica S...

H. CONGRESO DEL ESTADO DE SINALOA

BLVD. PEDRO INFANTE N° 2155 PTE , CULIACAN, SINALOA. HCE-311212654

Poliza de Egreso EAA0001046 del 15 de abril de 2026

PAGO DE FACTURAS NO. 22468 Y 22470

VERONICA 16/04/2026 03:38:20p. m. **GES-GAR-GER-12**

Cta	SctaSsc	SSS	Descripcion / Concepto	Parcial	Debe	Haber
2112			Proveedores por Pagar a Corto Plazo		6,453.00	
2112 1			Proveedores por Pagar a Corto Plazo			
2112 1	001112		LUZ MARIA VILLEGAS RODRIGUEZ			
			VIRL | 22468|26/03/2026|0000789.38| 1|079975|	5,723.00		
			VIRL | 22470|26/03/2026|0000100.69| 1|079977|	730.00		
8260			Presupuesto de Egresos Ejercido		6,453.00	
8260 3			SERVICIOS GENERALES			
8260 3	399020		APOYO AL GRUPO PARLAMENTARIO MORENA			
8260 3	399020	000001	H. CONGRESO DEL ESTADO DE SINALOA			
8260 3	399020	000001 000001	CONGRESO PRESUPUESTAL			
8260 3	399020	000001 000001 000001	H. CONGRESO DEL ESTADO			
			079977|SERVICIO DE CONSUMO DE ALIMENTOS EN ATENCION AL GRUPO PARLAMENTARIO DE MORENA EL DIA 25/03/2026	730.00		
			079975|SERVICIO DE CONSUMO DE ALIMENTOS EN ATENCION AL GRUPO PARLAMENTARIO DE MORENA EL DIA 26/03/2026	5,723.00		
8270			Presupuesto de Egresos Pagado		6,453.00	
8270 3			SERVICIOS GENERALES			
8270 3	399020		APOYO AL GRUPO PARLAMENTARIO MORENA			
8270 3	399020	000001	H. CONGRESO DEL ESTADO DE SINALOA			
8270 3	399020	000001 000001	CONGRESO PRESUPUESTAL			
8270 3	399020	000001 000001 000001	H. CONGRESO DEL ESTADO			
			079975|SERVICIO DE CONSUMO DE ALIMENTOS EN ATENCION AL GRUPO PARLAMENTARIO DE MORENA EL DIA 26/03/2026	5,723.00		
			079977|SERVICIO DE CONSUMO DE ALIMENTOS EN ATENCION AL GRUPO PARLAMENTARIO DE MORENA EL DIA 25/03/2026	730.00		
1112			Bancos/Tesorería			6,453.00
1112 3			BBVA BANCOMER			
1112 3	000036		CTA. NO.0126335780 (BANCOMER CONGRESO-2026)			
			0000000-AA LUZ MARIA VILLEGAS RODRIGUEZ	6,453.00		
8250			Presupuesto de Egresos Devengado			6,453.00
8250 3			SERVICIOS GENERALES			
8250 3	399020		APOYO AL GRUPO PARLAMENTARIO MORENA			
8250 3	399020	000001	H. CONGRESO DEL ESTADO DE SINALOA			
8250 3	399020	000001 000001	CONGRESO PRESUPUESTAL			
8250 3	399020	000001 000001 000001	H. CONGRESO DEL ESTADO			
			079977|SERVICIO DE CONSUMO DE ALIMENTOS EN ATENCION AL GRUPO PARLAMENTARIO DE MORENA EL DIA 25/03/2026	730.00		
			079975|SERVICIO DE CONSUMO DE ALIMENTOS EN ATENCION AL GRUPO PARLAMENTARIO DE MORENA EL DIA 26/03/2026	5,723.00		
8260			Presupuesto de Egresos Ejercido			6,453.00
8260 3			SERVICIOS GENERALES			
8260 3	399020		APOYO AL GRUPO PARLAMENTARIO MORENA			
8260 3	399020	000001	H. CONGRESO DEL ESTADO DE SINALOA			
8260 3	399020	000001 000001	CONGRESO PRESUPUESTAL			
8260 3	399020	000001 000001 000001	H. CONGRESO DEL ESTADO			
			079975|SERVICIO DE CONSUMO DE ALIMENTOS EN ATENCION AL GRUPO PARLAMENTARIO DE MORENA EL DIA 26/03/2026	5,723.00		
			079977|SERVICIO DE CONSUMO DE ALIMENTOS EN ATENCION AL GRUPO PARLAMENTARIO DE MORENA EL DIA 25/03/2026	730.00		

H. CONGRESO DEL ESTADO DE SINALOA

BLVD. PEDRO INFANTE N° 2155 PTE , CULIACAN, SINALOA. HCE-311212654

Poliza de Egreso EAA0001046 del 15 de abril de 2026

PAGO DE FACTURAS NO. 22468 Y 22470

VERONICA 16/04/2026 03:38:20p. m. **GES-GAR-GER-12**

Cta	SctaSsc	SSS	Descripcion / Concepto	Parcial	Debe	Haber

Sumas Iguales.... 19,359.00 19,359.00

FORMULÓ

Lic. Veronica Judith Rivera

REVISÓ

Lic. Verónica Sail Chávez T

AUTORIZÓ

Lic. Carmen Alicia Amezquita Leór

Emision: **15 abr. 2026**
Poliza : **EAA0001046**

Cerrar Guardar Imprimir

BBVA

Fecha y hora de consulta	15/04/2026 12:37:18 PM	Contrato	00557641
		Nombre del Cliente	H. CONGRESO DEL ESTADO DE SINALOA
BBVA Net Cash - Pagos Interbancarios			**CES-ES-SUR-02**

Operación autorizada

Transferencia en proceso de validación y aplicación.

Datos del firmante

Usuario:	CONTA1	**Poder:**	100%

Datos de la operación

Tipo de operación:	Pago Interbancario		
Descripción:	ALIMENTOS	**Importe de la operación:**	6,453.00 MXP
Cuenta de retiro:	0126335780	**Cuenta de depósito:**	[redacted]
Divisa de la cuenta:	MXP	**Divisa de la cuenta:**	MXP
Titular de la cuenta:	H. CONGRESO DEL ESTA DO DE SINALOA	**Titular de la cuenta:**	LUZ MARIA VILLEGAS RODRIGUEZ
Nombre banco destino:	BAJIO		
Fecha de creación:	15/04/2026	**Fecha de aplicación:**	15/04/2026
Concepto de pago:	PAGO F-22470 Y 22468	**Referencia numérica:**	
Instrumento de seguridad:	ASD 6552349628	**Hora de captura en el canal:**	12:37:16

Datos de confirmación de la transferencia

Folio interbancario:	[redacted]	**Clave de rastreo:**	00260100260415000063861 7
Folio de firma:	[redacted]	**Folio único:**	I401202604151237160074971062

Estado operación

Porcentaje Firmado:	100%	**Estado:**	Operado

Detalle de firmas

Acción	Usuario	Porcentaje aportado	Fecha
CREO	CONTA1	--- %	15/04/2026
FIRMO	CONTA1	100 %	15/04/2026

Veronica S...

LCDA. VERÓNICA SAIL CHÁVEZ TORRES
JEFA DE DEPARTAMENTO DE CONTABILIDAD

LCDA. CARMEN ALICIA AMEZQUITA LEÓN
DIRECTORA ADMINISTRATIVA

H. CONGRESO DEL ESTADO DE SINALOA

BLVD. PEDRO INFANTE N° 2155 PTE

HCE-311212654

CONTRARECIBO... 35161

F E C H A....: 15/04/2026

04 DD-22

RECIBIMOS DEL : LUZ MARIA VILLEGAS RODRIGUEZ

BANCO : Banco del Bajío, S.A., Institución de Banca Múltiple

SUCURSAL :

CUENTA :

CLAVE : [redacted]

NO. FACTURA	FECHA DE FACT.	ORDEN	AUTORIZACION	$ IMPORTE
22470	26/03/2026	48175	79977	$730.00
22468	26/03/2026	48174	79975	$5,723.00
			TOTAL..:	**$6,453.00**

FIRMA DE QUIEN RECIBE:

LGEP.

C. Liliana Esquivel Pérez

LUZ MARIA VILLEGAS RODRIGUEZ

VIRL720824BN4

RÉGIMEN FISCAL: 612 - Personas Físicas con Actividades Empresariales y Profesionales

MIGUEL HIDALGO PONIENTE, 460, CENTRO, 80000, Culiacán Rosales, Culiacán, Sinaloa, México
Tel. 6677155847

CLIENTE

H. CONGRESO DEL ESTADO DE SINALOA

HCE311212654

USO CFDI: G03 - Gastos en general.

DOMICILIO FISCAL: 80100

REGIMEN FISCAL: 603 - Personas Morales con Fines no Lucrativos

BLVD. PEDRO INFANTE, 2155 PTE, JARDINES TRES RIOS, 80100, Culiacán Rosales, Culiacán, Sinaloa, México

Factura 22468

FOLIO FISCAL (UUID)
1896152F-689F-4DBA-9884-24EEF34AA683

NO. DE SERIE DEL CERTIFICADO DEL SAT
00001000000711762511

NO. DE SERIE DEL CERTIFICADO DEL EMISOR
00001000000713865858

FECHA Y HORA DE CERTIFICACIÓN
2026-03-26T09:04:32

RFC PROVEEDOR DE CERTIFICACIÓN
STA0903206B9

FECHA Y HORA DE EMISIÓN DE CFDI
2026-03-26T07:53:59

LUGAR DE EXPEDICIÓN
80000

CONCEPTOS

Cantidad	Unidad	Descripción	Precio Unitario	Objeto Imp.	Importe
1.00	E48	consumo Clave Prod. Serv. - 90101501 Restaurantes Impuestos: Traslados: 002 IVA Base - 4933.620690 Tasa - 0.160000 Importe - $ 789.38	$ 4,933.62	02 - Sí objeto de impuesto.	$ 4,933.62

IMPORTE CON LETRA	CINCO MIL SETECIENTOS VEINTITRES PESOS, 00/100 MXN	**SUBTOTAL**	$ 4,933.62
		TRASLADO IVA TASA 0.160000	$ 789.38
TIPO DE COMPROBANTE	I - Ingreso	**TOTAL**	$ 5,723.00
FORMA DE PAGO	99 - Por definir		
MÉTODO DE PAGO	PPD - Pago en parcialidades o diferido		
MONEDA	MXN - Peso Mexicano		
VERSION	4.0		
EXPORTACION	01 - No aplica		

SELLO DIGITAL DEL CFDI

SlnFIZ+MuPvfMjVduK/vn2TQCJDfw6SGzbIYcnlQabE48R2IB36pJ/vX34161Yz8Kn6FMj+P9OFC/tOZNYYhitypNYHe+lZd2YzALhW7rctnJvNKDPI5GLJpCYt6a5TazQFJ9pvlmssFnYHMgF/4eRZhpI2qcxLBO75K2eF4/EodCh8fC7i7Fo/q4NyjNYNgh7O/NfcAJt0K/kXNcljRGS4Xf2dNg49g2QE4mAPCNQEYAMWXS11uhudzIsAyWiqY4gORAM5XP1zYwM0AbgdF4+tQDI9IbefppF4GMfJ1j1BH/TShgXFr80OBR9NQASQIIqSMd26SFw/K304tS8b3xw==

SELLO DIGITAL DEL SAT

rU3+PAd3JZ9WlvCpob8xbQRBZw/KqqzCyohr4FfK1seFKB/jRIHCtfLG/Gk8hIlzLF1n6TxJBk/RIb+pwdEQSqcbve9wBEeCDkx2vtU7s4kjVWVRdo9zUqfgGgJVYRGSd/e/95g1bUTeOUZZDNTbVxm3xpiEWi4a+fOzJgqJhFj6zU7rQvMu5PWBZH20xsepmf7a88oQOP5wJyFXaIeBXVBnq9uA7RIW8vcmTMID+qloJru/RQTIFgvIx1ABMgH03e5Q70kZMzWy7JmEL+9lRAZi2/16HUPbnbuC1aHVz4QSyLFKyUbo+sW11/7OZGSm557WEPJJsF/+ULUC9GCxyQ==

CADENA ORIGINAL DEL COMPLEMENTO DE CERTIFICACIÓN DIGITAL DEL SAT

||1.1|1896152F-689F-4DBA-9884-24EEF34AA683|2026-03-26T09:04:32|STA0903206B9|SlnFIZ+MuPvfMjVduK/vn2TQCJDfw6SGzbIYcnlQabE48R2IB36pJ/vX34161Yz8Kn6FMj+P9OFC/tOZNYYhitypNYHe+lZd2YzALhW7rctnJvNKDPI5GLJpCYt6a5TazQFJ9pvlmssFnYHMgF/4eRZhpI2qcxLBO75K2eF4/EodCh8fC7i7Fo/q4NyjNYNgh7O/NfcAJt0K/kXNcljRGS4Xf2dNg49g2QE4mAPCNQEYAMWXS11uhudzIsAyWiqY4gORAM5XP1zYwM0AbgdF4+tQDI9IbefppF4GMfJ1j1BH/TShgXFr80OBR9NQASQIIqSMd26SFw/K304tS8b3xw==|00001000000711762511||

Folios Digitales premium® CFDI
Descargue gratis este comprobante
en formato digital .XML ingresando a: *foliosdigitales.blikon.com/xml*

Para facturar en línea ingresa a: ***foliosdigitales.blikon.com***

Hacienda
Secretaría de Hacienda y Crédito Público
SAT

Verificación de comprobantes fiscales digitales por internet

RFC del emisor	Nombre o razón social del emisor	RFC del receptor	Nombre o razón social del receptor
VIRL720824BN4	LUZ MARIA VILLEGAS RODRIGUEZ	HCE311212654	H. CONGRESO DEL ESTADO DE SINALOA
Folio fiscal	**Fecha de expedición**	**Fecha certificación SAT**	**PAC que certificó**
1896152F-689F-4DBA-9884-24EEF34AA683	2026-03-26T07:53:59	2026-03-26T09:04:32	STA0903206B9
Total del CFDI	**Efecto del comprobante**	**Estado CFDI**	**Estatus de cancelación**
$5,723.00	Ingreso	Vigente	Cancelable con aceptación

H. CONGRESO DEL ESTADO DE SINALOA

Blvd. Pedro Infante, No.2155 Pte. Fracc. Jardines Tres Ríos C.P. 80100
Culiacán, Sinaloa.

GES-GAR-GER-08

ORDEN DE COMPRA

FOLIO
48.174

FECHA DE EXPEDICION
26/03/2026

PROVEEDOR : VIRL LUZ MARIA VILLEGAS RODRIGUEZ

DOMICILIO : MIGUEL HIDALGO PONIENTE 460 CULIACAN, SINALOA

R.F.C.: VIRL720824BN4 TELEFONO : 6677155847

Auto: 79975

3 D C 671

DESCRIPCION DEL ARTICULO O SERVICIO	CANTIDAD	UNIDAD	PRECIO	IMPORTE
51393399020000001000(CONSUMO	1.00	SERV	5,723.00	5,723.00

SERVICIO DE CONSUMO DE ALIMENTOS EN ATENCION AL GRUPO PARLAMENTARIO DE MORENA EL DIA 26/03/2026

TOTAL 5,723.00

5,723.00

REQUISITOS PARA ENTREGA, REVISION Y PAGO

DATOS DE FACTURACION:

ELABORO
Lic. Eda Nancy Labrada Torres

REVISO
LIC. SERGIO INDALECIO CAMACHO PALAZUELOS
JEFE DEL DEPARTAMENTO DE PRESUPUESTO

AUTORIZO
LIC. CARMEN ALICIA AMEZQUITA LEÓN
DIRECTORA ADMINISTRATIVA

"2026, Año de Margarita Maza Parada".

H. CONGRESO DEL ESTADO DE SINALOA

LXV LEGISLATURA

GRUPO PARLAMENTARIO DE MORENA

LCDA. CARMEN ALICIA AMÉZQUITA LEÓN
Directora Administrativa
P r e s e n t e.-

At´n Lcda. Eda Nancy Labrada Torres
Jefa del Departamento de Compras

Por la necesidad de realizar trabajos extraordinarios, a través de la presente y de la manera más atenta me permito solicitarle autorización para la adquisición de 26 alimentos, (desayunos), para reunión de trabajo, el día jueves 26 del presente mes y año.

Sin más por el momento quedo de usted.

A t e n t a m e n t e
Culiacán, Sinaloa; a 25 de marzo del 2026

LCDO. CARLOS ERNESTO ARREDONDO RIVERA
Secretario Técnico
Del Grupo Parlamentario de MORENA

H. CONGRESO DEL ESTADO
DEPARTAMENTO DE COMPRAS
25 MAR 2026
RECIBIDO
HORA: 12:59

DIRECCIÓN ADMINISTRATIVA
H. CONGRESO DEL ESTADO
RECIBIDO
25 MAR 2026
Hora: 12:41 Ofelia
LXV LEGISLATURA

C.c. p. Archivo.

"2026, Año de Margarita Maza Parada".

H. CONGRESO DEL ESTADO DE SINALOA

LXV LEGISLATURA
GRUPO PARLAMENTARIO DE MORENA

LCDA. CARMEN ALICIA AMÉZQUITA LEÓN
Directora Administrativa
P r e s e n t e.-

At´n Lcda. Eda Nancy Labrada Torres
Jefa del Departamento de Compras

Por este conducto le informo a usted, que recibimos de manera satisfactoria los alimentos solicitados el día miércoles 25 de marzo que fueron requeridos del proveedor Casa de los Loaiza.

Sin más por el momento quedo de usted.

A t e n t a m e n t e
Culiacán, Sinaloa; a 26 de marzo del 2026

LCDO. CARLOS ERNESTO ARREDONDO RIVERA
Secretario Técnico
Del Grupo Parlamentario de MORENA

H. CONGRESO DEL ESTADO
DEPARTAMENTO DE COMPRAS
RECIBIDO
26 MAR 2026
HORA: 04:37

DIRECCIÓN ADMINISTRATIVA
H. CONGRESO DEL ESTADO
RECIBIDO
26 MAR 2026
Hora: 15:56 Ofelia
LXV LEGISLATURA

C.c. p. Archivo.

LA CASA DE LOS LOAIZA
LUZ MARIA VILLEGAS RODRIGUEZ
RFC:VIRL7208248N4
MIGUEL HIDALGO NUM.460 PTE COL. CEN
TRO CULIACAN SINALOA MEXICO CP 80000

MESA:PARLAMENTARIOMESERO:SAMANTHA GASTELUM
FOLIO:244976
26/03/2026 08:03:09 AM
PERSONAS:1 ORDEN:4

CANT.	DESCRIPCION	IMPORTE
7	MACHACA DE RES	$1,295.00
1	OMTTE C/RAJAS, QUESO	$189.00
1	OMELETTE DE LA FAMIL	$189.00
1	AVENA	$96.00
1	YOGURTH CON FRUTA	$99.00
1	COLACHE	$125.00
1	TOCINO EXTRA	$35.00
3	OMELETTE DE LA CASA	$567.00
1	OMELETTE SUPREMO	$189.00
1	COLACHE CHICO	$95.00
3	JUGO COMBINADO	$234.00
1	JUGO NARANJA ZANAHOR	$72.00
1	PECHUGA DE POLLO A L	$155.00
11	TAMAL EXTRA	$385.00
1	QUESO CHIHUAHUA EXTR	$35.00
2	PAQUETE TAMPIQUEÑA D	$590.00
1	ENSALADA RAMIRO	$140.00
1	HIGADO ENCEBOLLADO	$179.00
	NATURAL	$0.00
1	LENGUA DE RES	$239.00
	RANCHERA	$0.00
1	LENGUA DE RES	$239.00
	RANCHERA	$0.00
1	FRUTA GDE	$109.00
	PAPAYA PORC GDE	$0.00
	MELON PORC GDE	$0.00
	PIÑA PORC GDE	$0.00
	SANDIA PORC GDE	$0.00
1	CHOCOMILK	$78.00
	LECHE ENTERA	$0.00
1	LENGUA DE RES	$239.00
	RANCHERA	$0.00
1	CHICHARRON DE PUERCO	$150.00
	RANCHERA	$0.00

Pida por favor

SUBTOTAL: $4,986.72
IVA: $736.28

TOTAL: $5,723.00

SON:CINCO MIL SETECIENTOS VEINTITRES PESOS 00/100 M.N.

GRACIAS POR SU PREFERENCIA
ESTE NO ES UN COMPROBANTE FISCAL

***SOFT RESTAURANT V12 ***

LUZ MARIA VILLEGAS RODRIGUEZ

VIRL720824BN4

RÉGIMEN FISCAL: 612 - Personas Físicas con Actividades Empresariales y Profesionales

MIGUEL HIDALGO PONIENTE, 460, CENTRO, 80000, Culiacán Rosales, Culiacán, Sinaloa, México
Tel. 6677155847

CLIENTE

H. CONGRESO DEL ESTADO DE SINALOA

HCE311212654

USO CFDI: G03 - Gastos en general.

DOMICILIO FISCAL: 80100

REGIMEN FISCAL: 603 - Personas Morales con Fines no Lucrativos

BLVD. PEDRO INFANTE, 2155 PTE, JARDINES TRES RIOS, 80100, Culiacán Rosales, Culiacán, Sinaloa, México

Factura 22470

FOLIO FISCAL (UUID)
ADBD755B-F03F-4046-AB60-D674EDC410B8

NO. DE SERIE DEL CERTIFICADO DEL SAT
00001000000711762511

NO. DE SERIE DEL CERTIFICADO DEL EMISOR
00001000000713865858

FECHA Y HORA DE CERTIFICACIÓN
2026-03-26T10:29:36

RFC PROVEEDOR DE CERTIFICACIÓN
STA0903206B9

FECHA Y HORA DE EMISIÓN DE CFDI
2026-03-26T09:19:07

LUGAR DE EXPEDICIÓN
80000

CONCEPTOS

Cantidad	Unidad	Descripción	Precio Unitario	Objeto Imp.	Importe
1.00	E48	consumo	$ 629.31	02 - Sí objeto de impuesto.	$ 629.31

Clave Prod. Serv. - 90101501 Restaurantes
Impuestos:
Traslados:
002 IVA Base - 629.310345 Tasa - 0.160000 Importe - $ 100.69

IMPORTE CON LETRA	SETECIENTOS TREINTA PESOS, 00/100 MXN	**SUBTOTAL**	$ 629.31
		TRASLADO IVA TASA 0.160000	$ 100.69
TIPO DE COMPROBANTE	I - Ingreso	**TOTAL**	$ 730.00
FORMA DE PAGO	99 - Por definir		
MÉTODO DE PAGO	PPD - Pago en parcialidades o diferido		
MONEDA	MXN - Peso Mexicano		
VERSION	4.0		
EXPORTACION	01 - No aplica		

SELLO DIGITAL DEL CFDI

hPV+8Eqn3dYbTVuPBpwKnBOVS/4m2Y5SwQTXtssvPwWpygCeIsE4A4X38/6/OP4egGFOEU6XcCLXlcnHV8FvJUmAIVZQWj60iihEZ33qvtA2wNPIpxcJhWDHeYveH/GT+FHiBeHBaz2jjV80QSzuxUi6B+J+e4+iGiUMGfw3P77ijTjeNkDh2ejOQBlPacVFfrOPD5V563yVHISoGkk5Dan9V27aqwebw13VJM1fELvfH7kQrbpZ+LvfZPcov2KfL8bZDxhAF9IVzEI6g8YcmKblkQxAVeOb+TFTiiUDgCWiqmn56o454hpzfcEfKCXrdzniC6N4c1FtOfIwIjTOdA==

SELLO DIGITAL DEL SAT

HUsEb+rvYukI1oIMcTyMTZjFD9ZNmGOHGEva+z+OMKH1chMknArY9I4Lxx7QTjB2Sm92Xr3beZ8GSpVHEWQcTD75c3vMjgxU0vxZ7aPPiojTNqUDrqcI1IDs484JIEQVKjKsOuxGG8YrP9O9GUbcYbC1mayeI9WH0owPh0NLDtlVBueK2kfY/BVJ2LPNUp7HIMEKH98E0myGfo6WDLdWLqBtp8/IEI2x+bCoTnNxncy2YAhBgFvAbIXp+q5qDZaXX7vAuSDBVH0zT/1+G+3giE2JYCthzYHZBnetDYEnNVIP0m53TLy3u9nIdxv+e7vOfEidAO2L2MAhNEV2O/b4OA==

CADENA ORIGINAL DEL COMPLEMENTO DE CERTIFICACIÓN DIGITAL DEL SAT

||1.1|ADBD755B-F03F-4046-AB60-D674EDC410B8|2026-03-26T10:29:36|STA0903206B9|hPV+8Eqn3dYbTVuPBpwKnBOVS/4m2Y5SwQTXtssvPwWpygCeIsE4A4X38/6/OP4egGFOEU6XcCLXlcnHV8FvJUmAIVZQWj60iihEZ33qvtA2wNPIpxcJhWDHeYveH/GT+FHiBeHBaz2jjV80QSzuxUi6B+J+e4+iGiUMGfw3P77ijTjeNkDh2ejOQBlPacVFfrOPD5V563yVHISoGkk5Dan9V27aqwebw13VJM1fELvfH7kQrbpZ+LvfZPcov2KfL8bZDxhAF9IVzEI6g8YcmKblkQxAVeOb+TFTiiUDgCWiqmn56o454hpzfcEfKCXrdzniC6N4c1FtOfIwIjTOdA==|00001000000711762511||

Folios Digitales premium® CFDI
Descargue gratis este comprobante
en formato digital .XML ingresando a: ***foliosdigitales.blikon.com/xml***

Para facturar en línea ingresa a: ***foliosdigitales.blikon.com***

Hacienda | SAT

Verificación de comprobantes fiscales digitales por internet

RFC del emisor	Nombre o razón social del emisor	RFC del receptor	Nombre o razón social del receptor
VIRL720824BN4	LUZ MARIA VILLEGAS RODRIGUEZ	HCE311212654	H. CONGRESO DEL ESTADO DE SINALOA
Folio fiscal	**Fecha de expedición**	**Fecha certificación SAT**	**PAC que certificó**
ADBD755B-F03F-4046-AB60-D674EDC410B8	2026-03-26T09:19:07	2026-03-26T10:29:36	STA0903206B9
Total del CFDI	**Efecto del comprobante**	**Estado CFDI**	**Estatus de cancelación**
$730.00	Ingreso	Vigente	Cancelable sin aceptación

H. CONGRESO DEL ESTADO DE SINALOA

Blvd. Pedro Infante, No.2155 Pte. Fracc. Jardines Tres Ríos C.P. 80100
Culiacán, Sinaloa.

GES-GAR-GER-08

ORDEN DE COMPRA

FOLIO: 48.175

FECHA DE EXPEDICION: 26/03/2026

Auto: 79977

3 D C 673

PROVEEDOR : VIRL LUZ MARIA VILLEGAS RODRIGUEZ

DOMICILIO : MIGUEL HIDALGO PONIENTE 460 CULIACAN, SINALOA

R.F.C.: VIRL720824BN4 TELEFONO : 6677155847

DESCRIPCION DEL ARTICULO O SERVICIO	CANTIDAD	UNIDAD	PRECIO	IMPORTE
51393399020000001000(CONSUMO	1.00	SERV	730.00	730.00

SERVICIO DE CONSUMO DE ALIMENTOS EN ATENCION AL GRUPO PARLAMENTARIO DE MORENA EL DIA 25/03/2026

TOTAL 730.00

730.00

REQUISITOS PARA ENTREGA, REVISION Y PAGO

DATOS DE FACTURACION:

ELABORO
Lic. Eda Nancy Labrada Torres

REVISO
LIC. SERGIO INDALECIO CAMACHO PALAZUELO:
JEFE DEL DEPARTAMENTO DE PRESUPUESTO

AUTORIZO
LIC. CARMEN ALICIA AMEZQUITA LEON
DIRECTORA ADMINISTRATIVA

LA CASA DE LOS LOAIZA
LUZ MARIA VILLEGAS RODRIGUEZ
RFC:VIRL7206248N4
MIGUEL HIDALGO NUM.460 PTE COL. CEN
TRO CULIACAN SINALOA MEXICO CP 80000

==========

MESA:PARLAMEMNTARIO MESERO:ABIG
AIL ARAGON

FOLIO:244990
26/03/2026 09:28:29 AM
CLIENTE:CONGRESO
PERSONAS:1 ORDEN:36

==========

CANT.	DESCRIPCION	IMPORTE
6	JUGO DE NARANJA	$396.00
3	JUGO VERDE ESPECIAL	$225.00
1	FRUTA GDE	$109.00
	PAPAYA PORC GDE	$0.00
	MELON PORC GDE	$0.00
	PIÑA PORC GDE	$0.00
	SANDIA PORC GDE	$0.00

SUBTOTAL: $629.31
IVA: $100.69

TOTAL: $730.00

SON:SETECIENTOS TREINTA PESOS 00/100 M.N.

GRACIAS POR SU PREFERENCIA
ESTE NO ES UN COMPROBANTE FISCAL

***SOFT RESTAURANT V12 ***

Parlamentario

"2026, Año de Margarita Maza Parada".

H. CONGRESO DEL ESTADO DE SINALOA

LXV LEGISLATURA

GRUPO PARLAMENTARIO DE MORENA

LCDA. CARMEN ALICIA AMÉZQUITA LEÓN
Directora Administrativa
P r e s e n t e.-

At´n Lcda. Eda Nancy Labrada Torres
Jefa del Departamento de Compras

Por la necesidad de realizar trabajos extraordinarios, a través de la presente y de la manera más atenta me permito solicitarle autorización para la adquisición de 26 alimentos, (desayunos), para reunión de trabajo, el día jueves 26 del presente mes y año.

Sin más por el momento quedo de usted.

A t e n t a m e n t e
Culiacán, Sinaloa; a 25 de marzo del 2026

LCDO. CARLOS ERNESTO ARREDONDO RIVERA
Secretario Técnico
Del Grupo Parlamentario de MORENA

H. CONGRESO DEL ESTADO
DEPARTAMENTO DE COMPRAS
25 MAR 2026
RECIBIDO
HORA: 12:55

DIRECCIÓN ADMINISTRATIVA
H. CONGRESO DEL ESTADO
RECIBIDO
25 MAR 2026
Hora: 12:41 Otelia
LXV LEGISLATURA

C.c. p. Archivo.

"2026, Año de Margarita Maza Parada".

H. CONGRESO DEL ESTADO DE SINALOA

LXV LEGISLATURA

GRUPO PARLAMENTARIO DE MORENA

LCDA. CARMEN ALICIA AMÉZQUITA LEÓN
Directora Administrativa
P r e s e n t e.-

At´n Lcda. Eda Nancy Labrada Torres
Jefa del Departamento de Compras

Por este conducto le informo a usted, que recibimos de manera satisfactoria los alimentos solicitados el día miércoles 25 de marzo que fueron requeridos del proveedor Casa de los Loaiza.

Sin más por el momento quedo de usted.

A t e n t a m e n t e
Culiacán, Sinaloa; a 26 de marzo del 2026

LCDO. CARLOS ERNESTO ARREDONDO RIVERA
Secretario Técnico
Del Grupo Parlamentario de MORENA

H. CONGRESO DEL ESTADO
DEPARTAMENTO DE COMPRAS
RECIBIDO
26 MAR 2026
HORA:

DIRECCIÓN ADMINISTRATIVA
H. CONGRESO DEL ESTADO
RECIBIDO
26 MAR 2026
Hora: 15:56 Ofelia
LXV LEGISLATURA

C.c. p. Archivo.

ELIMINADO: CUENTAS Y FOLIOS. **FUNDAMENTO LEGAL:** ARTÍCULO 149 Y 165 DE LA LEY DE TRANSPARENCIA Y ACCESO A LA INFORMACIÓN PÚBLICA DEL ESTADO DE SINALOA EN RELACIÓN CON EL ARTÍCULO 4 FRACCIÓN XI DE LA LEY DE PROTECCIÓN DE DATOS PERSONALES EN POSESIÓN DE SUJETOS OBLIGADOS DEL ESTADO DE SINALOA. POR TRATARSE DE **INFORMACIÓN CONFIDENCIAL.**

Veronica S...

H. CONGRESO DEL ESTADO DE SINALOA

BLVD. PEDRO INFANTE N° 2155 PTE , CULIACAN, SINALOA. HCE-311212654

Poliza de Egreso EAA0001059 del 17 de abril de 2026

PAGO DE FACTURA NO. A-5023

VERONICA 20/04/2026 11:41:01a. m.

GES-GAR-GER-12

Cta	SctaSsc	SSS	Descripcion / Concepto	Parcial	Debe	Haber
2112			Proveedores por Pagar a Corto Plazo		14,326.00	
2112 1			Proveedores por Pagar a Corto Plazo			
2112 1	001236		JESUS RICARDO ANGULO GODOY			
			AUGJ | A-5023|14/04/2026|0001976.00| 1|080107|	14,326.00		
8260			Presupuesto de Egresos Ejercido		14,326.00	
8260 3			SERVICIOS GENERALES			
8260 3	399020		APOYO AL GRUPO PARLAMENTARIO MORENA			
8260 3	399020	000001	H. CONGRESO DEL ESTADO DE SINALOA			
8260 3	399020	000001 000001	CONGRESO PRESUPUESTAL			
8260 3	399020	000001 000001 000001	H. CONGRESO DEL ESTADO			
			080107|SERVICIO DE IMPRESION DE VOLANTES AVANCES LEGISLATIVOS GRUPO PARLAMENTARIO DE MORENA	14,326.00		
8270			Presupuesto de Egresos Pagado		14,326.00	
8270 3			SERVICIOS GENERALES			
8270 3	399020		APOYO AL GRUPO PARLAMENTARIO MORENA			
8270 3	399020	000001	H. CONGRESO DEL ESTADO DE SINALOA			
8270 3	399020	000001 000001	CONGRESO PRESUPUESTAL			
8270 3	399020	000001 000001 000001	H. CONGRESO DEL ESTADO			
			080107|SERVICIO DE IMPRESION DE VOLANTES AVANCES LEGISLATIVOS GRUPO PARLAMENTARIO DE MORENA	14,326.00		
1112			Bancos/Tesorería			14,326.00
1112 3			BBVA BANCOMER			
1112 3	000036		CTA. NO.0126335780 (BANCOMER CONGRESO-2026)			
			0000000-AA JESUS RICARDO ANGULO GODOY	14,326.00		
8250			Presupuesto de Egresos Devengado			14,326.00
8250 3			SERVICIOS GENERALES			
8250 3	399020		APOYO AL GRUPO PARLAMENTARIO MORENA			
8250 3	399020	000001	H. CONGRESO DEL ESTADO DE SINALOA			
8250 3	399020	000001 000001	CONGRESO PRESUPUESTAL			
8250 3	399020	000001 000001 000001	H. CONGRESO DEL ESTADO			
			080107|SERVICIO DE IMPRESION DE VOLANTES AVANCES LEGISLATIVOS GRUPO PARLAMENTARIO DE MORENA	14,326.00		
8260			Presupuesto de Egresos Ejercido			14,326.00
8260 3			SERVICIOS GENERALES			
8260 3	399020		APOYO AL GRUPO PARLAMENTARIO MORENA			
8260 3	399020	000001	H. CONGRESO DEL ESTADO DE SINALOA			
8260 3	399020	000001 000001	CONGRESO PRESUPUESTAL			
8260 3	399020	000001 000001 000001	H. CONGRESO DEL ESTADO			
			080107|SERVICIO DE IMPRESION DE VOLANTES AVANCES LEGISLATIVOS GRUPO PARLAMENTARIO DE MORENA	14,326.00		
			Sumas Iguales....		42,978.00	42,978.00

FORMULÓ — Lic. Veronica Judith Rivera

REVISÓ — Lic. Verónica Sail Chávez T

AUTORIZÓ — Lic. Carmen Alicia Amezquita Leór

Emision: 17 abr. 2026
Poliza : EAA0001059

Cerrar Guardar Imprimir

BBVA

Fecha y hora de consulta 17/04/2026 5:08:12 PM

Contrato 00557641

Nombre del Cliente H. CONGRESO DEL ESTADO DE SINALOA

BBVA Net Cash - Pagos Interbancarios

CES-ES-SUR-02

Operación autorizada

Transferencia en proceso de validación y aplicación.

Datos del firmante

Usuario: CONTA1 **Poder:** 100%

Datos de la operación

Tipo de operación: Pago Interbancario

Descripción: IMPRESIONES **Importe de la operación:** 14,326.00 MXP

Cuenta de retiro: 0126335780 **Cuenta de depósito:** [redacted]

Divisa de la cuenta: MXP **Divisa de la cuenta:** MXP

Titular de la cuenta: H. CONGRESO DEL ESTA DO DE SINALOA **Titular de la cuenta:** JESUS RICARDO ANGULO GODOY

Nombre banco destino: BANORTE

Fecha de creación: 17/04/2026 **Fecha de aplicación:** 17/04/2026

Concepto de pago: PAGO F-A5023 **Referencia numérica:**

Instrumento de seguridad: ASD 6552349628 **Hora de captura en el canal:** 17:08:11

Datos de confirmación de la transferencia

Folio interbancario: [redacted] **Clave de rastreo:** 00260100260417000036234 0

Folio de firma: [redacted] **Folio único:** I401202604171708110082005061

Estado operación

Porcentaje Firmado: 100% **Estado:** Operado

Detalle de firmas

Acción	Usuario	Porcentaje aportado	Fecha
CREO	CONTA1	--- %	17/04/2026
FIRMO	CONTA1	100 %	17/04/2026

LCDA. VERÓNICA SAIL CHÁVEZ TORRES
JEFA DE DEPARTAMENTO DE CONTABILIDAD

LCDA. CARMEN ALÍCIA AMEZQUITA LEON
DIRECTORA ADMINISTRATIVA

H. CONGRESO DEL ESTADO DE SINALOA

BLVD. PEDRO INFANTE Nº 2155 PTE

HCE-311212654

CONTRARECIBO... 35216

F E C H A....: 17/04/2026

04 DD-61

RECIBIMOS DEL : JESUS RICARDO ANGULO GODOY

BANCO : Banco Mercantil del Norte, S.A., Institución de Banca Múltiple, Grupo F

SUCURSAL :

CUENTA :

CLAVE : [redacted]

NO. FACTURA	FECHA DE FACT.	ORDEN	AUTORIZACION	$ IMPORTE
A-5023	14/04/2026	48263	80107	$14,326.00
			TOTAL..:	**$14,326.00**

FIRMA DE QUIEN RECIBE:

LGEP.

C. Liliana Esquivel Pérez

EMISOR:

JESUS RICARDO ANGULO GODOY

RFC: AUGJ710915E31

Régimen Fiscal: 612 - Personas Físicas con Actividades Empresariales y Profesionales.

Dirección: Calle SALERNO, No. 2383 NTE, CP. 80058

Teléfono: 6673089826

RECEPTOR:

H. CONGRESO DEL ESTADO DE SINALOA

RFC: HCE311212654

Régimen Fiscal: 603 - Personas Morales con Fines no Lucrativos.

Domicilio Fiscal: 80100

Dirección: Calle pedro infante, No. 2155 PTE, Col. JARDINES TRES RIOS, Localidad CULIACAN, CP. 80100, CULIACAN, SINALOA, MEXICO.

Fecha:	Tipo de Comprobante:	No. Certificado:
2026-04-14T08:11:43	I - INGRESO	00001000000707253621
Lugar de Expedición:	**Moneda:**	**Tipo de Cambio:**
80058	MXN - Peso Mexicano	1
Forma de Pago:	**Método de Pago:**	**Uso CFDI:**
99 - Por definir	PPD - Pago en parcialidades o diferido	G03 - Gastos en general

CANT Y UNID:	DESCRIPCIÓN:	UNITARIO:	IMPORTE:
13,000 pza	Volantes empresos ambos lados t/1/2 carta en papel couche de 130grs. "Morena" **ClaveUnidad:** H87 - Pieza **NoIdentificacion:** 0263 **ClaveProdServ:** 82101505 - Publicidad en volantes o cupones **Impuesto:** IVA Trasladado. **Base:** 12350.0000 **Factor:** Tasa 0.160000 **Importe:** 1976.0000	0.95	12,350.00

Importe en letra: Catorce Mil Trescientos Veintiseis Pesos 00/100 M.N.

Folio Fiscal UUID: 4cd9a5ec-00c5-476e-b63f-f4fc9d69ccfb

Fecha de Timbrado: 2026-04-14T09:11:43

RFC Proveedor de Certificación: LSO1306189R5

No. Certificado SAT: 00001000000719545303

SubTotal:	**12,350.00**
IVA 16%	1,976.00
Total:	**14,326.00**

Sello SAT:

YxokC+iPFicTuq1XFQULluKYCWdt1OtEsSBj05ZsYcSSHG22Lgw2vM8nh/SYcr/zTduNHlBNely b+tPIJSIIWX9r2VMnGOzlMf/499wuKA3WVcxs1we5onYUuSeKo9dhJDSZaHXHcto8OdCcQ7SA CZN2etV34bbGaiVmgjU42aD0JJr0/FEpguUz2R1DZy913EUvWVCWWwz3040kxFnC+9n7/iecZa n6pHL+qGVPWWCcdWFmPK71QUhcE44thyoYRr3wuwYgB03bxhK+0qHWkF9XN3+c563Q1vC awVKq0guX0kk89g9ld09r67TYoP47QbDj/aU+vXaM44R4F+hsvQ==

Sello CFD:

AKmxq7oCpjp45xvUbi64gQ1VmomWYsD9vCvFSh+GPkHq5nYqdrHXg6joevn1wRymDYvmBfaE jrYyC5zTsXfZrVkCwteYcmaZdJzSww8AT0XaxAiYN0+G0bSy5Lq+jKb6zv5TjvG0kD4F4UcoQCS ZmGjx8OUkaDjlpALzfe1qiLN+ADmjCHCjl3hlR6hUVmm8MudvBcB2flUMBerZltuhjlU0OVFE7yp4 9NTMg+qFOC3WWPnU954ZeaM/RemAdiKDh6tXMCkrvE0fBhlNzCr4Z9gUkfloB+hdl6OKo3bdB m5T5JxD8lkJVUSY7av9X25x6tQZwUSuEdQxcHMgVRtQ==

Cadena original SAT:

||1.1|4cd9a5ec-00c5-476e-b63f-f4fc9d69ccfb|2026-04-14T09:11:43|LSO1306189R5|AKmxq7oCpjp45xvUbi64gQ1VmomWYsD9vCvFSh+GPkHq5nYqdrHXg6joevn1wRymDYvmBfaEjrYyC5zTsXfZrVkCwteYcmaZdJzSww8AT0XaxAiYN0+G0bSy5Lq+jKb6zv5TjvG0kD4F4UcoQCSZmGjx8OUkaDjlpALzfe1qiLN+ADmjCHCjl3hlR6hUVmm8MudvBcB2flUMBerZltuhjlU0OVFE7yp49NTMg+qFOC3WWPnU954ZeaM/RemAdiKDh6tXMCkrvE0fBhlNzCr4Z9gUkfloB+hdl6OKo3bdBm5T5JxD8lkJVUSY7av9X25x6tQZwUSuEdQxcHMgVRtQ==|00001000000719545303||

Hacienda | SAT

Verificación de comprobantes fiscales digitales por internet

RFC del emisor	Nombre o razón social del emisor	RFC del receptor	Nombre o razón social del receptor
AUGJ710915E31	JESUS RICARDO ANGULO GODOY	HCE311212654	H. CONGRESO DEL ESTADO DE SINALOA
Folio fiscal	**Fecha de expedición**	**Fecha certificación SAT**	**PAC que certificó**
4CD9A5EC-00C5-476E-B63F-F4FC9D69CCFB	2026-04-14T08:11:43	2026-04-14T09:11:43	LSO1306189R5
Total del CFDI	**Efecto del comprobante**	**Estado CFDI**	**Estatus de cancelación**
$14,326.00	Ingreso	Vigente	Cancelable sin aceptación

H. CONGRESO DEL ESTADO DE SINALOA

Blvd. Pedro Infante, No.2155 Pte. Fracc. Jardines Tres Ríos C.P. 80100
Culiacán, Sinaloa.

GES-GAR-GER-08

FOLIO
48.263
FECHA DE EXPEDICION
10/04/2026

ORDEN DE COMPRA

PROVEEDOR : AUGJ JESUS RICARDO ANGULO GODOY

DOMICILIO : RIO SANTA MARIA # 1252 CULIACAN, SINALOA

R.F.C.: AUGJ710915E31 TELEFONO :

Auto: 80107

4 D C 30

DESCRIPCION DEL ARTICULO O SERVICIO	CANTIDAD	UNIDAD	PRECIO	IMPORTE
51393399020000001000(VOLANTES IMPRESOS AMBOS LADOS T 1/2 CARTA EN PAPEL COUCHE DE 130GRS GRUPO PARLAMENTARIO DE MORENA	13,000	PZA	1.10	14,326.00

SERVICIO DE IMPRESION DE VOLANTES AVANCES LEGISLATIVOS GRUPO PARLAMENTARIO DE MORENA

TOTAL	14,326.00
	14,326.00

REQUISITOS PARA ENTREGA, REVISION Y PAGO

DATOS DE FACTURACION:

ELABORO
Lic. Eda Nancy Labrada Torres

REVISO
LIC. SERGIO INDALECIO CAMACHO PALAZUELOS
JEFE DEL DEPARTAMENTO DE PRESUPUESTO

AUTORIZO
LIC. CARMEN ALICIA AMÉZQUITA LEÓN
DIRECTORA ADMINISTRATIVA

RIOXAN DIGITAL

CLIENTE: ***H. CONGRESO DEL ESTADO*** 10/04/2026

Cantidad	DESCRIPCIÓN	PRECIO UNITARIO	IMPORTE
13,000	Volantes impresos ambos lados t/1/2 carta en papel couche de 130grs. "MORENA"	$ 0.95	$ 12,350.00

-Nuestros precios son más IV A.
-Se requiere el 50% de anticipo.
-Una vez autorizada el diseño se determina el tiempo de entrega en el trabajo.
-Sobre la cantidad ordenada considere que puede haber un +/- 10% de variación.
-Precios sujetos a cambios sin previo aviso.
-Los presupuestos son mas I.V .A.

SUB-TOTAL	$ 12,350.00
IVA 16%	$ 1,976.00
TOTAL	$ 14,326.00

#########

Jesús Ricardo Angulo Godoy
Av. Bacurimi S/N Col. 9 de Marzo. La Conquista
C.P. 80058 Culiacán de Rosales.
rc.publicidadd2@hotmail.com
667 229 26 75 667 580 71 94 667 764 39 98

"2025: Año de la Mujer Indígena"

Culiacán Sinaloa, a 06 de abril del 2025

LCDA. CARMEN ALICIA AMEZQUITA LEÓN
DIRECTORA ADMINISTRATIVA

AT´N LCDA. EDA NANCY LABRADA TORRES
JEDA DEL DEPARTAMENTO DE COMPRAS

Por este medio le envió un cordial saludo, así mismo le solicito de la manera más atenta disponga de los trámites administrativos que se requiera para la impresión de 13,000 volantes tamaño media carta en papel couche con impresión en ambas caras. En ese sentido, dicho recurso deberá de ser cargado al mismo Grupo Parlamentario.

Sin otro particular, me despido agradeciendo su atención.

ATENTAMENTE

LCDO. CARLOS ERNESTO ARREDONDO RIVERA
SECRETARIO TÉCNICO DEL GRUPO PARLAMENTARIO DE MORENA

H. CONGRESO DEL ESTADO
DEPARTAMENTO DE COMPRAS
06 ABR 2026
RECIBIDO
HORA: 01:11

DIRECCIÓN ADMINISTRATIVA
H. CONGRESO DEL ESTADO
RECIBIDO
06 ABR 2026
Hora: 10:50
LXV LEGISLATURA

C.c.p Archivo

"2025: Año de la Mujer Indígena"

Culiacán Sinaloa, a 16 de abril del 2025

LCDA. CARMEN ALICIA AMEZQUITA LEÓN
DIRECTORA ADMINISTRATIVA

AT´N LCDA. EDA NANCY LABRADA TORRES
JEDA DEL DEPARTAMENTO DE COMPRAS

Por este medio le envió un cordial saludo, así mismo le informo que se recibieron de manera satisfactoria los volantes solicitados con anterioridad, dichos volantes son de tamaño media carta en papel couche con impresión en ambas cara y fueron proporcionados por el proveedor Jesús Ricardo Angulo Godoy.

Sin otro particular, me despido agradeciendo su atención.

ATENTAMENTE

LCDO. CARLOS ERNESTO ARREDONDO RIVERA
SECRETARIO TÉCNICO DEL GRUPO PARLAMENTARIO DE MORENA

C.c.p Archivo

H. CONGRESO DEL ESTADO
DEPARTAMENTO DE COMPRAS
16 ABR 2026
RECIBIDO
HORA: 05:30

DIRECCIÓN ADMINISTRATIVA
H. CONGRESO DEL ESTADO
RECIBIDO
16 ABR 2026
Hora: 16:30 Celia
LXV LEGISLATURA

ELIMINADO: CUENTAS Y FOLIOS. **FUNDAMENTO LEGAL:** ARTÍCULO 149 Y 165 DE LA LEY DE TRANSPARENCIA Y ACCESO A LA INFORMACIÓN PÚBLICA DEL ESTADO DE SINALOA EN RELACIÓN CON EL ARTÍCULO 4 FRACCIÓN XI DE LA LEY DE PROTECCIÓN DE DATOS PERSONALES EN POSESIÓN DE SUJETOS OBLIGADOS DEL ESTADO DE SINALOA. POR TRATARSE DE **INFORMACIÓN CONFIDENCIAL.**

Veronica S...

H. CONGRESO DEL ESTADO DE SINALOA

BLVD. PEDRO INFANTE N° 2155 PTE , CULIACAN, SINALOA. HCE-311212654

Poliza de Egreso EAA0001093 del 21 de abril de 2026

PAGO DE FACTURA NO. FDB-85435

VERONICA 28/04/2026 11:56:10a. m. **GES-GAR-GER-12**

Cta	Sta	Ssc	SSS	Descripcion / Concepto	Parcial	Debe	Haber
2112				Proveedores por Pagar a Corto Plazo		48,000.00	
2112	1			Proveedores por Pagar a Corto Plazo			
2112	1	000493		HORIZON ESTRATEGIAS COMERCIALES DE OCCIDENTE SA DE CV			
				HEC0 | FDB-85435|21/04/2026|0006620.69| 1|080168|	48,000.00		
8260				Presupuesto de Egresos Ejercido		48,000.00	
8260	3			SERVICIOS GENERALES			
8260	3	399020		APOYO AL GRUPO PARLAMENTARIO MORENA			
8260	3	399020	000001	H. CONGRESO DEL ESTADO DE SINALOA			
8260	3	399020	000001 000001	CONGRESO PRESUPUESTAL			
8260	3	399020	000001 000001 000001	H. CONGRESO DEL ESTADO			
				080168|SOLICITUD DE ADQUISICÓN DE VALES DE GASOLINA EN ATENCIÓN AL GRUPO PARLAMENTARIO DE MORENA.	48,000.00		
8270				Presupuesto de Egresos Pagado		48,000.00	
8270	3			SERVICIOS GENERALES			
8270	3	399020		APOYO AL GRUPO PARLAMENTARIO MORENA			
8270	3	399020	000001	H. CONGRESO DEL ESTADO DE SINALOA			
8270	3	399020	000001 000001	CONGRESO PRESUPUESTAL			
8270	3	399020	000001 000001 000001	H. CONGRESO DEL ESTADO			
				080168|SOLICITUD DE ADQUISICÓN DE VALES DE GASOLINA EN ATENCIÓN AL GRUPO PARLAMENTARIO DE MORENA.	48,000.00		
1112				Bancos/Tesorería			48,000.00
1112	3			BBVA BANCOMER			
1112	3	000036		CTA. NO.0126335780 (BANCOMER CONGRESO-2026)			
				0000000-AA HORIZON ESTRATEGIAS COMERCIALES DE OCCIDENTE SA DE CV	48,000.00		
8250				Presupuesto de Egresos Devengado			48,000.00
8250	3			SERVICIOS GENERALES			
8250	3	399020		APOYO AL GRUPO PARLAMENTARIO MORENA			
8250	3	399020	000001	H. CONGRESO DEL ESTADO DE SINALOA			
8250	3	399020	000001 000001	CONGRESO PRESUPUESTAL			
8250	3	399020	000001 000001 000001	H. CONGRESO DEL ESTADO			
				080168|SOLICITUD DE ADQUISICÓN DE VALES DE GASOLINA EN ATENCIÓN AL GRUPO PARLAMENTARIO DE MORENA.	48,000.00		
8260				Presupuesto de Egresos Ejercido			48,000.00
8260	3			SERVICIOS GENERALES			
8260	3	399020		APOYO AL GRUPO PARLAMENTARIO MORENA			
8260	3	399020	000001	H. CONGRESO DEL ESTADO DE SINALOA			
8260	3	399020	000001 000001	CONGRESO PRESUPUESTAL			
8260	3	399020	000001 000001 000001	H. CONGRESO DEL ESTADO			
				080168|SOLICITUD DE ADQUISICÓN DE VALES DE GASOLINA EN ATENCIÓN AL GRUPO PARLAMENTARIO DE MORENA.	48,000.00		
				Sumas Iguales....		144,000.00	144,000.00

FORMULÓ	REVISÓ	AUTORIZÓ
Lic. Veronica Judith Rivera	Lic. Verónica Sail Chávez T	Lic. Carmen Alicia Amezquita Leór

Emision: **21 abr. 2026**
Poliza : **EAA0001093**

Cerrar Guardar Imprimir

BBVA

Fecha y hora de consulta 21/04/2026 2:25:55 PM

Contrato 00557641

Nombre del Cliente H. CONGRESO DEL ESTADO DE SINALOA

BBVA Net Cash - Pagos Interbancarios

CES-ES-SUR-02

Operación autorizada

Transferencia en proceso de validación y aplicación.

Datos del firmante

Usuario:	ADMIN1	**Poder:**	100%

Datos de la operación

Tipo de operación:	Pago Interbancario		
Descripción:	COMBUSTIBLE	**Importe de la operación:**	48,000.00 MXP
Cuenta de retiro:	0126335780	**Cuenta de depósito:**	[redacted]
Divisa de la cuenta:	MXP	**Divisa de la cuenta:**	MXP
Titular de la cuenta:	H. CONGRESO DEL ESTA DO DE SINALOA	**Titular de la cuenta:**	HORIZON ESTRATEGIAS COMERCIALE
Nombre banco destino:	BANORTE		
Fecha de creación:	21/04/2026	**Fecha de aplicación:**	21/04/2026
Concepto de pago:	VALES DE COMBUSTIBLE	**Referencia numérica:**	
Instrumento de seguridad:	ASD 6550993878	**Hora de captura en el canal:**	14:25:53

Datos de confirmación de la transferencia

Folio interbancario:	[redacted]	**Clave de rastreo:**	002601002604210000700948
Folio de firma:	[redacted]	**Folio único:**	I401202604211425530075686028

Estado operación

Porcentaje Firmado:	100%	**Estado:**	Operado

Detalle de firmas

Acción	Usuario	Porcentaje aportado	Fecha
CREO	ADMIN1	--- %	21/04/2026
FIRMO	ADMIN1	100 %	21/04/2026

LCDA. VERÓNICA SAIL CHÁVEZ TORRES
JEFA DE DEPARTAMENTO DE CONTABILIDAD

LCDA. CARMEN ALICIA AMEZQUITA LEON
DIRECTORA ADMINISTRATIVA

H. CONGRESO DEL ESTADO DE SINALOA

BLVD. PEDRO INFANTE N° 2155 PTE

HCE-311212654

CONTRARECIBO... 35303

F E C H A....: 21/04/2026

04 DD-148

RECIBIMOS DEL : HORIZON ESTRATEGIAS COMERCIALES DE OCCIDENTE SA DE C

BANCO : Banco Mercantil del Norte, S.A., Institución de Banca Múltiple, Grupo F

SUCURSAL : [redacted]

CUENTA : [redacted]

CLAVE : [redacted]

NO. FACTURA	FECHA DE FACT.	ORDEN	AUTORIZACION	$ IMPORTE
FDB-85435	21/04/2026	48309	80168	$48,000.00
			TOTAL..:	**$48,000.00**

FIRMA DE QUIEN RECIBE:

Lic. Veronica Judith Rivera Madueño

EMISOR

RFC: HEC0505112NA
NOMBRE:HORIZON ESTRATEGIAS COMERCIALES DE OCCIDENTE
REGIMEN FISCAL: 601 - GENERAL DE LEY PERSONAS MORALES

FACTURA
FDB-85435
Fecha
21/04/2026 00:00:00

RECEPTOR

H. CONGRESO DEL ESTADO DE SINALOA
BLVD. PEDRO INFANTE 2155 PTE JARDINES TRES RÍOS CP 80100 CULIACAN . SINALOA
RFC: HCE311212654 CLIENTE: 9975 REGIMEN FISCAL: PERSONAS MORALES CON FINES NO LUCRATIVOS

USO CFDI
G03
GASTOS EN GENERAL

DATOS GENERALES DEL COMPROBANTE

MONEDA: MXN - Peso Mexicano **FORMA DE PAGO:** 03 - TRANSFERENCIA ELECTRONICA DE FONDOS
METODO DE PAGO: PUE [PAGO EN UNA SOLA EXHIBICION] **CONDICION DE PAGO:** CLIENTE DE CONTADO

LUGAR DE EXPEDICION
80020
. CULIACAN DE ROSALES SINALOA

Cantidad	Unidad	CodProdServ	Permiso CRE	Producto	IEPS	IVA	Sub Sin IEPS	Precio	Importe
1,540.506	LTR	15101514	PL/2571/EXP/ES/2015	GASOLINA CONT MIN 87 OCT - 4120	911.055	5,080.19	31,751.150	24.500	32,662.21
112.457	LTR	15101514	PL/2586/EXP/ES/2015	GASOLINA CONT MIN 87 OCT - 6098	66.507	370.85	2,317.840	24.500	2,384.35
				MSO971210N90	**977.562**	**5,451.04**	**34,068.99**		
109.127	LTR	15101514	PL/9205/EXP/ES/2015	GASOLINA CONT MIN 87 OCT - 9772	64.538	359.87	2,249.190	24.500	2,313.73
				RAL000224CZ4	**64.538**	**359.87**	**2,249.19**		
197.094	LTR	15101514	PL/7911/EXP/ES/2015	GASOLINA CONT MIN 87 OCT - 9281	116.561	649.96	4,062.280	24.500	4,178.84
				SEO060209C93	**116.561**	**649.96**	**4,062.28**		

Importe con letra
Cuarenta y ocho mil Pesos 00/100 M.N.

Subtotal	41,539.13
Descuento (-)	0.00
16% IVA	6,460.87
Total	48,000.00

CUENTA BANCARIA: NO IDENTIFICADA
Tipo Comprobante: I-INGRESO
ESTE DOCUMENTO ES UNA REPRESENTACION IMPRESA DE UN CFDI.

CFID Versión 4.0

Folio Fiscal	Fecha de certificación	No. Certificado SAT	No. Certificado
DB181836-ACCF-4B5D-92F1-17FBE195C10C	21/04/2026	00001000000705928441	00001000000518703406

Sello Digital del Emisor

AR3oAnd3ADekdjAeyQTaDVwGOQEWceO2DJfh2EFA3EdBupmRH3zK3tFybqpWUylGkPPIksAjzBjfkZN4eHnYUVNEHUSWTGdKy4zz40X
myVNrDbuNZB2Np793feHZvLuTo/xiITIlZcVPW4wvcDeYb8hBuXDgQOgmlOXSwghqbjxhTOVLXvDPe0rucS0UhOYPgKSHWh0HXGKReM
z8J/Ky/ulFoyMaTaeQ03r/LD6Z0NAyTfkwNQb6kvi2quivFtUwcfTBFrK7BDXjBgOlQlEPUqEAaAqE82O28DAuo0tJWTrgunPoxT8Lw
TZuPmB2PltYjiiUmQSKpDQYmhy3irB6lw==

Sello Digital SAT

VWEJHDaLdFY3/ZcZz2qMRGLuKMaJrqSxoxwZezf627hscgxIqX8HocWCbEBuRxzPIjzJY0HMhUpKC9w+THbdR3fBUrE/MoLi7rTNtZa
hzAh3h/S5z+hOnkmyEDCPs7kA+bgEoUlsPBfXcl720V0kTj9Z7JRsE2EP/B4C3pugfAD+CRa+rvtJ+OpF0+mNfZYJ76WuWt9pFIrhE2
Zsfg/KceAShVdCvrBPVFt6G3QdflANEnK3o+nAz239etVE3PHWVFFgSWHMax7xRYEt/vFcRNBJ+ykZfBU7WQSPJqnepgAZK+7e9kftT
MulivXkidWVPE87y2ut58ep8ksv9yINYQ==

Cadena Original del Complemeto de Certificación Digital del SAT

||1.1|DB181836-ACCF-4B5D-92F1-17FBE195C10C|2026-04-21T16:11:47|PPD101129EA3|AR3oAnd3ADekdjAeyQTaDVwGOQEWc
eO2DJfh2EFA3EdBupmRH3zK3tFybqpWUylGkPPIksAjzBjfkZN4eHnYUVNEHUSWTGdKy4zz40XmyVNrDbuNZB2Np793feHZvLuTo/xiIT
IlZcVPW4wvcDeYb8hBuXDgQOgmlOXSwghqbjxhTOVLXvDPe0rucS0UhOYPgKSHWh0HXGKReMz8J/Ky/ulFoyMaTaeQ03r/LD6Z0NAyTfk
wNQb6kvi2quivFtUwcfTBFrK7BDXjBgOlQlEPUqEAaAqE82O28DAuo0tJWTrgunPoxT8LwTZuPmB2PltYjiiUmQSKpDQYmhy3irB6lw==

Hacienda | SAT

Verificación de comprobantes fiscales digitales por internet

RFC del emisor	Nombre o razón social del emisor	RFC del receptor	Nombre o razón social del receptor
HEC0505112NA	HORIZON ESTRATEGIAS COMERCIALES DE OCCIDENTE	HCE311212654	H. CONGRESO DEL ESTADO DE SINALOA

RFC a cuenta de terceros	Nombre a cuenta de terceros	EFOS
MSO971210N90	**MEGA SERVICIOS DE OCCIDENTE**	
RAL000224CZ4	**RALSI**	
SEO060209C93	**SERVICIO ESCOSERRA LOS OLIVOS**	

Folio fiscal	Fecha de expedición	Fecha certificación SAT	PAC que certificó
DB181836-ACCF-4B5D-92F1-17FBE195C10C	2026-04-21T00:00:00	2026-04-21T16:11:47	PPD101129EA3

Total del CFDI	Efecto del comprobante	Estado CFDI	Estatus de cancelación
$48,000.00	Ingreso	Vigente	Cancelable con aceptación

H. CONGRESO DEL ESTADO DE SINALOA

Blvd. Pedro Infante, No.2155 Pte. Fracc. Jardines Tres Ríos C.P. 80100
Culiacán, Sinaloa.

GES-GAR-GER-08

ORDEN DE COMPRA

FOLIO
48,309
FECHA DE EXPEDICION
20/04/2026

PROVEEDOR : HEC0 HORIZON ESTRATEGIAS COMERCIALES DE OCCIDENTE SA DE CV

DOMICILIO : BLVD. PEDRO INFANTE CRUZ 1846 CULIACAN, SINALOA

R.F.C.: HEC 0505112NA TELEFONO : 7157141,7161332

Auto: 80168

4 D C 91

DESCRIPCION DEL ARTICULO O SERVICIO	CANTIDAD	UNIDAD	PRECIO	IMPORTE
51393399020000001000 COMBUSTIBLE Y LUBRICANTES	96.00	VALES	500.00	48,000.00

SOLICITUD DE ADQUISICÓN DE VALES DE GASOLINA EN ATENCIÓN AL GRUPO PARLAMENTARIO DE MORENA.

	48,000.00
TOTAL	48,000.00

REQUISITOS PARA ENTREGA, REVISION Y PAGO

DATOS DE FACTURACION:

ELABORO
Lic. Eda Nancy Labrada Torres

REVISO
LIC. SERGIO INDALECIO CAMACHO PALAZUELOS
JEFE DEL DEPARTAMENTO DE PRESUPUESTO

AUTORIZO
LIC. CARMEN ALICIA AMEZQUITA LEÓN
DIRECTORA ADMINISTRATIVA

"2026 Año de Margarita Maza Parada"

Culiacán Sinaloa, a 08 de abril del 2026

LCDA. CARMEN ALICIA AMEZQUITA LEÓN
Directora administrativa
H.Congreso del Estado de Sinaloa

AT´N LCDA. EDA NANCY LABRADA TORRES
Jefa del Departamento de Compras

Por este medio le envió un cordial saludo, así mismo solicito de la manera más atenta realice las gestiones correspondientes para la compra de $48,000.00 de vales de gasolina en denominación de $500.00, correspondientes al mes de Abril para que las y los diputados del Grupo Parlamentario de Morena puedan llevar a cabo diversas actividades en beneficio común del mismo grupo. Dicho gasto se deberá cargar al recurso del Grupo Parlamentario de Morena.

Sin otro particular, me despido agradeciendo de antemano su atención.

ATENTAMENTE

LCDO. CARLOS ERNESTO ARREDONDO RIVERA
Secretario Técnico del Grupo Parlamentario de Morena

C.c.p Archivo

CONGRESO DEL ESTADO
DEPARTAMENTO DE COMPRAS
08 ABR 2026
RECIBIDO
HORA: 11:16

DIRECCIÓN ADMINISTRATIVA
H. CONGRESO DEL ESTADO
RECIBIDO
08 ABR 2026
Hora: 10:13
LXV LEGISLATURA

"2026 Año de Margarita Maza Parada"

Culiacán Sinaloa, a 21 de Abril del 2026

LCDA. CARMEN ALICIA AMEZQUITA LEÓN
Directora administrativa
H. Congreso del Estado de Sinaloa
Presente.-

AT´N LCDA. EDA NANCY LABRADA TORRES
Jefa del Departamento de Compras

Por este medio le envió un cordial saludo, así mismo le informo que se recibió de manera satisfactoria el combustible correspondiente al mes de abril de parte del proveedor Horizon Estrategias Comerciales de Occidente SA de CV.

Sin otro particular, me despido agradeciendo de antemano su atención.

ATENTAMENTE

LCDO. CARLOS ERNESTO ARREDONDO RIVERA
Secretario Técnico del Grupo Parlamentario de Morena

C.c.p Archivo

H. CONG. DEPARTAM. RECIBIDO 21 ABR 2026 HORA: 09:11

DIRECCIÓN ADMINISTRATIVA H. CONGRESO DEL ESTADO RECIBIDO 21 ABR 2026 Hora: 15:55 LXV LEGISLATURA

ENTREGA DE VALES DE COMBUSTIBLE CON RECURSOS DEL GRUPO PARLAMENTARIO DE MORENA (ABRIL 2026)

	Nombre	CANTIDAD	FIRMA DE RECIBIDO
1	Juana Minerva Vázquez González	$2,000.00	
2	César Ismael Guerrero Alarcón	$2,000.00	
3	Hólincer Castro Marañón	$2,000.00	
4	Luz Verónica Avilés Rochín	$2,000.00	
5	Ambrocio Chávez Chávez	$2,000.00	
6	Guadalupe Santana Palma León	$2,000.00	
7	Kristiam Alexis Espinoza Gracia	$2,000.00	
8	Nancy Yadira Santiago Marcos	$2,000.00	
9	Sthefany Rea Reatiga	$2,000.00	
10	Arely Berenice Ruíz López	$2,000.00	
11	Pedro Alonso Villegas Lobo	$2,000.00	
12	Erika Rubí Martínez Rodríguez	$2,000.00	
13	Serapio Vargas Ramírez	$2,000.00	
14	Karla Daniela Ulloa Rodríguez	$2,000.00	
15	Carlos de Jesús Escobar Sánchez	$2,000.00	
16	Rita Fierro Reyes	$2,000.00	
17	Elizabeth Ramírez Tirado	$2,000.00	
18	Rosario Guadalupe Sarabia Soto	$2,000.00	
19	María Teresa Guerra Ochoa	$2,000.00	
20	Eligio López Portillo	$2,000.00	
21	Karina Franco	$2,000.00	
22	Manuel de Jesús Guerrero Verdugo	$2,000.00	
23	Reynalda Leyva Urías	$2,000.00	
24	Miguel Ángel Gutiérrez Sánchez	$2,000.00	

ELIMINADO: CUENTAS Y FOLIOS. **FUNDAMENTO LEGAL:** ARTÍCULO 149 Y 165 DE LA LEY DE TRANSPARENCIA Y ACCESO A LA INFORMACIÓN PÚBLICA DEL ESTADO DE SINALOA EN RELACIÓN CON EL ARTÍCULO 4 FRACCIÓN XI DE LA LEY DE PROTECCIÓN DE DATOS PERSONALES EN POSESIÓN DE SUJETOS OBLIGADOS DEL ESTADO DE SINALOA. POR TRATARSE DE **INFORMACIÓN CONFIDENCIAL.**

Veronica S...

H. CONGRESO DEL ESTADO DE SINALOA

BLVD. PEDRO INFANTE N° 2155 PTE , CULIACAN, SINALOA. HCE-311212654

Poliza de Egreso EAA0001106 del 23 de abril de 2026

PAGO DE FACTURAS NO. MC-1440, MC-1439, MC-1442, MC-1443, MC-1444 Y MC-1445.

VERONICA 24/04/2026 10:51:32a. m.

GES-GAR-GER-12

Cta	Scta	Ssc	SSS	Descripcion / Concepto	Parcial	Debe	Haber
2112				Proveedores por Pagar a Corto Plazo		12,307.60	
2112	1			Proveedores por Pagar a Corto Plazo			
2112	1	001903		JOSE FERNANDO LUNA MIRANDA			
				LUMF | MC-1439|30/03/2026|0000358.40| 1|080043	2,598.40		
				LUMF | MC-1440|30/03/2026|0000190.40| 1|079645	1,380.40		
				LUMF | MC-1442|30/03/2026|0000548.80| 1|080045	3,978.80		
				LUMF | MC-1443|30/03/2026|0000180.00| 1|080046	1,305.00		
				LUMF | MC-1444|30/03/2026|0000195.20| 1|080047	1,415.20		
				LUMF | MC-1445|30/03/2026|0000224.80| 1|080127	1,629.80		
8260				Presupuesto de Egresos Ejercido		12,307.60	
8260	2			MATERIALES Y SUMINISTROS			
8260	2	221007		ATENCION AL TRABAJO PARLAMENTARIO			
8260	2	221007	000001	H. CONGRESO DEL ESTADO DE SINALOA			
8260	2	221007	000001 000001	CONGRESO PRESUPUESTAL			
8260	2	221007	000001 000001 000001	H. CONGRESO DEL ESTADO			
				080127|SERVICIO DE CONSUMO DE ALIMENTOS EN ATENCION A DEPTO SEGURIDAD Y VIGILANCIA ELDIA 29/03/2026	1,629.80		
				080047|SERVICIO DE CONSUMO DE ALIMENTOS EN ATENCION A DEPTO PROCESO LEGISLATIVO EL DIA 26/03/2026	1,415.20		
				080045|SERVICIO DE CONSUMO DE ALIMENTOS EN ATENCION A DIRECCION DE ASUNTOS JURIDICOS EL DIA 27/03/2026	3,978.80		
				079645|SERVICIO DE CONSUMO DE ALIMENTOS EN ATENCION A SECRETARIA GENERAL EL DIA 27/03/2026	1,380.40		
				080043|SERVICIO DE CONSUMO DE ALIMENTOS EN ATENCION A DEPTO SEGURIDAD Y VIGILANCIA EL DIA 27/03/2026	2,598.40		
8260	3			SERVICIOS GENERALES			
8260	3	399020		APOYO AL GRUPO PARLAMENTARIO MORENA			
8260	3	399020	000001	H. CONGRESO DEL ESTADO DE SINALOA			
8260	3	399020	000001 000001	CONGRESO PRESUPUESTAL			
8260	3	399020	000001 000001 000001	H. CONGRESO DEL ESTADO			
				080046|SERVICIO DE CONSUMO DE ALIMENTOS EN ATENCION AL GRUPO PARLAMENTARIO DE MORENA EL DIA 26/03/2026	1,305.00		
8270				Presupuesto de Egresos Pagado		12,307.60	
8270	2			MATERIALES Y SUMINISTROS			
8270	2	221007		ATENCION AL TRABAJO PARLAMENTARIO			
8270	2	221007	000001	H. CONGRESO DEL ESTADO DE SINALOA			
8270	2	221007	000001 000001	CONGRESO PRESUPUESTAL			
8270	2	221007	000001 000001 000001	H. CONGRESO DEL ESTADO			
				080045|SERVICIO DE CONSUMO DE ALIMENTOS EN ATENCION A DIRECCION DE ASUNTOS JURIDICOS EL DIA 27/03/2026	3,978.80		
				080043|SERVICIO DE CONSUMO DE ALIMENTOS EN ATENCION A DEPTO SEGURIDAD Y VIGILANCIA EL DIA 27/03/2026	2,598.40		
				079645|SERVICIO DE CONSUMO DE ALIMENTOS EN ATENCION A SECRETARIA GENERAL EL DIA 27/03/2026	1,380.40		
				080047|SERVICIO DE CONSUMO DE ALIMENTOS EN ATENCION A DEPTO PROCESO LEGISLATIVO EL DIA 26/03/2026	1,415.20		
				080127|SERVICIO DE CONSUMO DE ALIMENTOS EN ATENCION A DEPTO SEGURIDAD Y VIGILANCIA ELDIA 29/03/2026	1,629.80		
8270	3			SERVICIOS GENERALES			
8270	3	399020		APOYO AL GRUPO PARLAMENTARIO MORENA			
8270	3	399020	000001	H. CONGRESO DEL ESTADO DE SINALOA			
8270	3	399020	000001 000001	CONGRESO PRESUPUESTAL			
8270	3	399020	000001 000001 000001	H. CONGRESO DEL ESTADO			
				080046|SERVICIO DE CONSUMO DE ALIMENTOS EN ATENCION AL GRUPO PARLAMENTARIO DE MORENA EL DIA 26/03/2026	1,305.00		
1112				Bancos/Tesorería			12,307.60
1112	3			BBVA BANCOMER			

H. CONGRESO DEL ESTADO DE SINALOA

BLVD. PEDRO INFANTE N° 2155 PTE , CULIACAN, SINALOA. HCE-311212654

Poliza de Egreso EAA0001106 del 23 de abril de 2026

PAGO DE FACTURAS NO. MC-1440, MC-1439, MC-1442, MC-1443, MC-1444 Y MC-1445.

VERONICA 24/04/2026 10:51:32a. m. **GES-GAR-GER-12**

Cta	Scta	Ssc	SSS	Descripcion / Concepto	Parcial	Debe	Haber
1112	3	000036		CTA. NO.0126335780 (BANCOMER CONGRESO-2026)			
				0000000-AA JOSE FERNANDO LUNA MIRANDA	12,307.60		
8250				Presupuesto de Egresos Devengado			12,307.60
8250	2			MATERIALES Y SUMINISTROS			
8250	2	221007		ATENCION AL TRABAJO PARLAMENTARIO			
8250	2	221007	000001	H. CONGRESO DEL ESTADO DE SINALOA			
8250	2	221007	000001 000001	CONGRESO PRESUPUESTAL			
8250	2	221007	000001 000001 000001	H. CONGRESO DEL ESTADO			
				080127|SERVICIO DE CONSUMO DE ALIMENTOS EN ATENCION A DEPTO SEGURIDAD Y VIGILANCIA ELDIA 29/03/2026	1,629.80		
				080047|SERVICIO DE CONSUMO DE ALIMENTOS EN ATENCION A DEPTO PROCESO LEGISLATIVO EL DIA 26/03/2026	1,415.20		
				080045|SERVICIO DE CONSUMO DE ALIMENTOS EN ATENCION A DIRECCION DE ASUNTOS JURIDICOS EL DIA 27/03/2026	3,978.80		
				079645|SERVICIO DE CONSUMO DE ALIMENTOS EN ATENCION A SECRETARIA GENERAL EL DIA 27/03/2026	1,380.40		
				080043|SERVICIO DE CONSUMO DE ALIMENTOS EN ATENCION A DEPTO SEGURIDAD Y VIGILANCIA EL DIA 27/03/2026	2,598.40		
8250	3			SERVICIOS GENERALES			
8250	3	399020		APOYO AL GRUPO PARLAMENTARIO MORENA			
8250	3	399020	000001	H. CONGRESO DEL ESTADO DE SINALOA			
8250	3	399020	000001 000001	CONGRESO PRESUPUESTAL			
8250	3	399020	000001 000001 000001	H. CONGRESO DEL ESTADO			
				080046|SERVICIO DE CONSUMO DE ALIMENTOS EN ATENCION AL GRUPO PARLAMENTARIO DE MORENA EL DIA 26/03/2026	1,305.00		
8260				Presupuesto de Egresos Ejercido			12,307.60
8260	2			MATERIALES Y SUMINISTROS			
8260	2	221007		ATENCION AL TRABAJO PARLAMENTARIO			
8260	2	221007	000001	H. CONGRESO DEL ESTADO DE SINALOA			
8260	2	221007	000001 000001	CONGRESO PRESUPUESTAL			
8260	2	221007	000001 000001 000001	H. CONGRESO DEL ESTADO			
				080045|SERVICIO DE CONSUMO DE ALIMENTOS EN ATENCION A DIRECCION DE ASUNTOS JURIDICOS EL DIA 27/03/2026	3,978.80		
				080043|SERVICIO DE CONSUMO DE ALIMENTOS EN ATENCION A DEPTO SEGURIDAD Y VIGILANCIA EL DIA 27/03/2026	2,598.40		
				079645|SERVICIO DE CONSUMO DE ALIMENTOS EN ATENCION A SECRETARIA GENERAL EL DIA 27/03/2026	1,380.40		
				080047|SERVICIO DE CONSUMO DE ALIMENTOS EN ATENCION A DEPTO PROCESO LEGISLATIVO EL DIA 26/03/2026	1,415.20		
				080127|SERVICIO DE CONSUMO DE ALIMENTOS EN ATENCION A DEPTO SEGURIDAD Y VIGILANCIA ELDIA 29/03/2026	1,629.80		
8260	3			SERVICIOS GENERALES			
8260	3	399020		APOYO AL GRUPO PARLAMENTARIO MORENA			
8260	3	399020	000001	H. CONGRESO DEL ESTADO DE SINALOA			
8260	3	399020	000001 000001	CONGRESO PRESUPUESTAL			
8260	3	399020	000001 000001 000001	H. CONGRESO DEL ESTADO			
				080046|SERVICIO DE CONSUMO DE ALIMENTOS EN ATENCION AL GRUPO PARLAMENTARIO DE MORENA EL DIA 26/03/2026	1,305.00		
				Sumas Iguales....		36,922.80	36,922.80

FORMULÓ — Lic. Veronica Judith Rivera

REVISÓ — Lic. Verónica Sail Chávez T

AUTORIZÓ — Lic. Carmen Alicia Amezquita Leór

Emision: **23 abr. 2026**
Poliza : **EAA0001106**

Cerrar Guardar Imprimir

BBVA

Fecha y hora de consulta	23/04/2026 2:10:42 PM	Contrato	00557641
		Nombre del Cliente	H. CONGRESO DEL ESTADO DE SINALOA
BBVA Net Cash - Pagos Mismo Banco			**CES-ES-SUR-02**

Operación autorizada

Datos del firmante

Usuario:	CONTA1	**Poder:**	100%

Datos de la operación

Tipo de operación:	Pago Mismo Banco		
Descripción:	ALIMENTOS	**Importe de la operación:**	12,307.60 MXP
Cuenta de retiro:	0126335780	**Cuenta de depósito:**	[redacted]
Divisa de la cuenta:	MXP	**Divisa de la cuenta:**	MXP
Titular de la cuenta:	H. CONGRESO DEL ESTA DO DE SINALOA	**Titular de la cuenta:**	JOSE FERNANDO LUNA MIRANDA
Fecha de creación:	23/04/2026	**Fecha de aplicación:**	23/04/2026
Hora:	14:10:40		
Instrumento de seguridad:	ASD 6552349628	**Motivo de pago:**	PAGO FACTURAS

Datos de confirmación de la transferencia

Folio de firma:	[redacted]	**Folio único:**	I32320260423141040006835106 1

Estado operación

Porcentaje firmado:	100%	**Estado:**	Operado

Detalle de firmas

Acción	Usuario	Porcentaje aportado	Fecha
CREO	CONTA1	--- %	23/04/2026
FIRMO	CONTA1	100 %	23/04/2026

BBVA México, S.A., Institución de Banca Múltiple, Grupo Financiero BBVA México www.bbvanetcash.mx

Veronica S...
LCDA. VERÓNICA SAIL CHÁVEZ TORRES
JEFA DE DEPARTAMENTO DE CONTABILIDAD

LCDA. CARMEN ALICIA AMEZQUITA LEON
DIRECTORA ADMINISTRATIVA

H. CONGRESO DEL ESTADO DE SINALOA

BLVD. PEDRO INFANTE N° 2155 PTE

HCE-311212654

CONTRARECIBO... 35270

F E C H A....: 23/04/2026

04 DD-115

RECIBIMOS DEL : JOSE FERNANDO LUNA MIRANDA

BANCO : BBVA Bancomer, S.A., Institución de Banca Múltiple, Grupo Financiero

SUCURSAL :

CUENTA : [redacted]

CLAVE : [redacted]

NO. FACTURA	FECHA DE FACT.	ORDEN	AUTORIZACION	$ IMPORTE
MC-1440	30/03/2026	47895	79645	$1,380.40
MC-1445	30/03/2026	48279	80127	$1,629.80
MC-1439	30/03/2026	48229	80043	$2,598.40
MC-1442	30/03/2026	48231	80045	$3,978.80
MC-1443	30/03/2026	48232	80046	$1,305.00
MC-1444	30/03/2026	48233	80047	$1,415.20
			TOTAL..:	**$12,307.60**

FIRMA DE QUIEN RECIBE:

LEP.

C. Liliana Esquivel Pérez

JOSE FERNANDO LUNA MIRANDA
LUMF740828NI4
(612) Personas Físicas con Actividades Empresariales y Profesionales
BLVD. FRANCISCO I. MADERO 730 , Centro C.P. 80000
Culiacán, Sinaloa, México
Tel. (667) 275-2315

Expedido en:
BLVD. LOLA BELTRAN 3376 B, Horizontes C.P. 80054
Culiacán, Sinaloa, México

FACTURA

SERIE Y FOLIO:	MC - 1443
FECHA EMISIÓN:	2026-03-30 07:37:40
C.P. DE EXPEDICIÓN:	80054

DATOS DEL CLIENTE

H. CONGRESO DEL ESTADO DE SINALOA
HCE311212654
(603) Personas Morales con Fines no Lucrativos

BLVD. PEDRO INFANTE No. 2155 PTE, Col. JARDINES TRES RIOS
Culiacán Rosales, Culiacán, Sinaloa, México, 80100

CANT.	DESCRIPCIÓN	UNIDAD	CLAVE SAT	V.UNITARIO	IMPORTE
SERVICIO					
1	CONSUMO DE ALIMENTOS Objeto de Impuesto: (02) Sí objeto de impuesto.	(H87) Pieza	90101800	$ 1,125.00	$ 1,125.00

Impuesto			Base	Importe
IVA	16 %:	(traslado)	$ 1,125.00	$ 180.00

CANTIDAD CON LETRA: (MIL TRESCIENTOS CINCO PESOS MEXICANOS 00/100 MXN)

SUB-TOTAL:	$	1,125.00
IVA 16 %:	$	180.00
TOTAL:	$	1,305.00

DATOS BANCARIOS

BAN BAJIO
JOSE FERNANDO LUNA MIRANDA
CLABE: [redacted] **Cuenta:** [redacted] **MXN**

BBVA
José Fernando Luna Miranda
CLABE: [redacted] **Cuenta:** [redacted] **MXN**

ESTE DOCUMENTO ES UNA REPRESENTACIÓN IMPRESA DE UN CFDI

Versión:	4.0	**Forma de Pago:**	(99) Por definir
Efecto Fiscal CFDi:	(I) Ingreso	**Método de Pago:**	(PPD) Pago en parcialidades o diferido
Uso de CFDi:	(G03) Gastos en general.	**Moneda:**	(MXN) Peso Mexicano
Exportación:	(01) No aplica		

INFORMACIÓN FISCAL

Sello Digital del CFDi

B9fO9d23nUH/tCuEAD17yvhR0y8Xn/ic+soJ6nhLSSzTZaJr0LFWmQSWdUkKhXaPj4MaTIS+SEdZYorFWUdEUJSgHis9ps9h6Qt+bq021T6WC0ifbCnRgjyoBatzt/2/LHdWBkyqIHsmpaa+O840o3DDQcbnLCYCSHoRFNsYPQCFlm/BXRkMaef18EZnEzEPTtXNZGWiNOQdGSJeL4YHbcXsHHRxHKWOPXgX7/Ujy5etlj4BnALWlXswnBYzYkUXOckF9zPd+s59FcVYuZtw8EAVVhG0li1JSG6SD9076aQ3ZaNevqnsKfsGuXqY5rQNl/nfNSWIexY5p/G2G0Dq/A==

Sello Digital del SAT

Svc70Rff+O9B028jNwY9hwENW70KCopNZ0+flUQVBgJCFxh7uPW/E0crKu+wzKDlGYT6caqExljl9bH0JgzKVQ33eOE6xnQiSuxohlc/uRinqZ726GTYTzI/0Fujtl0YbWF+UBQ8Lz6Vgalu0/6LseM3fHhkZPsC4eKNG2OfSfa6SO9nP5m00R7R3+gaXz9Q/tR4jc4qt2OMVNeslgqFQK5deD0lVc5s+Bwy3ieMQbIVklPGheNX88+yMxexAU1e4G0VH6Q0tWbcHI/N6SMIHXbUThVKWjJaTXHJUrz9QxIfRBJllGBEfgbMKizaHtaIXu5WbjGDOiTjVjIvsxRUA==

Cadena Original del Complemento de Certificación Digital del SAT

||1.1|D30D119F-14DC-4C92-96EF-07D28772F313|2026-03-30T08:37:42|SED1102088J7|B9fO9d23nUH/tCuEAD17yvhR0y8Xn/ic+soJ6nhLSSzTZaJr0LFWmQSWdUkKhXaPj4MaTIS+SEdZYorFWUdEUJSgHis9ps9h6Qt+bq021T6WC0ifbCnRgjyoBatzt/2/LHdWBkyqIHsmpaa+O840o3DDQcbnLCYCSHoRFNsYPQCFlm/BXRkMaef18EZnEzEPTtXNZGWiNOQdGSJeL4YHbcXsHHRxHKWOPXgX7/Ujy5etlj4BnALWlXswnBYzYkUXOckF9zPd+s59FcVYuZtw8EAVVhG0li1JSG6SD9076aQ3ZaNevqnsKfsGuXqY5rQNl/nfNSWIexY5p/G2G0Dq/A==|00001000000706199269||

Folio Fiscal	No. de Serie de Certificado del Emisor	No. de Serie de Certificado del SAT	Fecha y Hora de Certificación
d30d119f-14dc-4c92-96ef-07d28772f313	00001000000512280959	00001000000706199269	2026-03-30T08:37:42

Hacienda | SAT

Verificación de comprobantes fiscales digitales por internet

RFC del emisor	Nombre o razón social del emisor	RFC del receptor	Nombre o razón social del receptor
LUMF740828NI4	JOSE FERNANDO LUNA MIRANDA	HCE311212654	H. CONGRESO DEL ESTADO DE SINALOA
Folio fiscal	**Fecha de expedición**	**Fecha certificación SAT**	**PAC que certificó**
D30D119F-14DC-4C92-96EF-07D28772F313	2026-03-30T07:37:40	2026-03-30T08:37:42	SED1102088J7
Total del CFDI	**Efecto del comprobante**	**Estado CFDI**	**Estatus de cancelación**
$1,305.00	Ingreso	Vigente	Cancelable con aceptación

H. CONGRESO DEL ESTADO DE SINALOA

Blvd. Pedro Infante, No.2155 Pte. Fracc. Jardines Tres Ríos C.P. 80100
Culiacán, Sinaloa.

GES-GAR-GER-08

ORDEN DE COMPRA

FOLIO
48.232
FECHA DE EXPEDICION
26/03/2026

PROVEEDOR : LUMF JOSE FERNANDO LUNA MIRANDA

DOMICILIO : BLVD. FRANCISCO I . MADERO # 730 ENTRI CULIACAN DE ROSALES

R.F.C.: LUMF740828NI4 TELEFONO :

Auto: 80046

3 D C 739

DESCRIPCION DEL ARTICULO O SERVICIO	CANTIDAD	UNIDAD	PRECIO	IMPORTE
51393399020000001000(CONSUMO	1.00	SERV	1,305.00	1,305.00

SERVICIO DE CONSUMO DE ALIMENTOS EN ATENCION AL GRUPO PARLAMENTARIO DE MORENA EL DIA 26/03/2026

TOTAL 1,305.00

1,305.00

REQUISITOS PARA ENTREGA, REVISION Y PAGO

DATOS DE FACTURACION:

ELABORO
Lic. Eda Nancy Labrada Torres

REVISO
LIC. SERGIO INDALECIO CAMACHO PALAZUELOS
JEFE DEL DEPARTAMENTO DE PRESUPUESTO

AUTORIZO
LIC. CARMEN ALICIA AMÉZQUITA LEÓN
DIRECTORA ADMINISTRATIVA

E

MARISCOS Capi

JOSE FERNANDO
LUNA MIRANDA
RFC.
LUMF740828NI4

CEL
6674834380

BLVD. LOLA BELTRAN #3376 B COL. HORIZONTES
C.P. 80054. CULIACÁN SINALOA

NOTA DE VENTA

04115

FECHA

DIA	MES	AÑO
26	marzo	26

NOMBRE: Carlos Arredondo

DIRECCION: Congreso del Estado de Sinaloa

LUGAR: Gpo. Parlamentario de Morena

EXPEDIDA EN CULIACAN, SIN.

CANT.	DESCRIPCION	P. UNITARIO	IMPORTE
1	Coco / camaron	$175.00	$175.00
1	Botana de Cocido	$225.00	$225.00
1	Tercio Capi	$255.00	$255.00
1	Ceviche Curtido	$225.00	$225.00
1	Ceviche Atun	$245.00	$245.00
		Sub	$1125.00
		IVA	$180.00
		TOTAL	$1305.00

Recibí

CANTIDAD CON LETRA:

"2026, Año de Margarita Maza Parada".

H. CONGRESO DEL ESTADO DE SINALOA

LXV LEGISLATURA
GRUPO PARLAMENTARIO DE MORENA

LCDA. CARMEN ALICIA AMÉZQUITA LEÓN
Directora Administrativa
P r e s e n t e.-

At´n Lcda. Eda Nancy Labrada Torres
Jefa del Departamento de Compras

Por la necesidad de realizar trabajos extraordinarios, a través de la presente y de la manera más atenta me permito solicitarle autorización para la adquisición de consumo de alimentos para el personal asignado al Grupo Parlamentario de MORENA.

Sin más por el momento quedo de usted.

A t e n t a m e n t e
Culiacán, Sinaloa; a 26 de marzo de 2026.

LCDO. CARLOS ERNESTO ARREDONDO RIVERA
Secretario Técnico
Del Grupo Parlamentario de MORENA

C.c. p. Archivo.

H. CONGRESO DEL ESTADO
DEPARTAMENTO DE COMPRAS
26 MAR 2026
RECIBIDO
HORA: 12:29

DIRECCIÓN ADMINISTRATIVA
H. CONGRESO DEL ESTADO
RECIBIDO
26 MAR 2026
Hora: 12:07
LXV LEGISLATURA

"2026, Año de Margarita Maza Parada".

H. CONGRESO DEL ESTADO DE SINALOA
LXV LEGISLATURA
GRUPO PARLAMENTARIO DE MORENA

LCDA. CARMEN ALICIA AMÉZQUITA LEÓN
Directora Administrativa
P r e s e n t e.-

At´n Lcda. Eda Nancy Labrada Torres
Jefa del Departamento de Compras

Por este conducto le informo a usted, que recibimos de manera satisfactoria los alimentos solicitados el día de hoy que fueron requeridos del proveedor Mariscos Capi.

Sin más por el momento quedo de usted.

A t e n t a m e n t e
Culiacán, Sinaloa; a 26 de marzo del 2026.

LCDO. CARLOS ERNESTO ARREDONDO RIVERA

LCDA. ELEANA GEORGINA CARRASCO AGUIRRE

LCDA. ANDREA OSUNA VELARDE

LCDA. MARIA MAGDALENA ESPERO SÁNCHEZ

C. CRUZ AGUSTÍN SERRANO ROCHA

C.c.p.- Archivo.

H. CONGRESO DEL ESTADO
DEPARTAMENTO DE COMPRAS
26 MAR 2026
RECIBIDO
HORA: 09:36

DIRECCIÓN ADMINISTRATIVA
H. CONGRESO DEL ESTADO
RECIBIDO
26 MAR 2026
Hora: 16:20
LXV LEGISLATURA

ELIMINADO: CUENTAS BANCARIAS. **FUNDAMENTO LEGAL:** ARTÍCULO 149 Y 165 DE LA LEY DE TRANSPARENCIA Y ACCESO A LA INFORMACIÓN PÚBLICA DEL ESTADO DE SINALOA EN RELACIÓN CON EL ARTÍCULO 4 FRACCIÓN XI DE LA LEY DE PROTECCIÓN DE DATOS PERSONALES EN POSESIÓN DE SUJETOS OBLIGADOS DEL ESTADO DE SINALOA. POR TRATARSE DE **INFORMACIÓN CONFIDENCIAL.**

Veronica S...

H. CONGRESO DEL ESTADO DE SINALOA

BLVD. PEDRO INFANTE N° 2155 PTE , CULIACAN, SINALOA. HCE-311212654

Poliza de Egreso EAA0001131 del 27 de abril de 2026

PAGO DE FACTURA NO. B7420585

VERONICA 28/04/2026 10:04:19a. m.

GES-GAR-GER-12

Cta	Scta	Ssc	SSS	Descripcion / Concepto	Parcial	Debe	Haber
2112				Proveedores por Pagar a Corto Plazo		29,835.00	
2112	1			Proveedores por Pagar a Corto Plazo			
2112	1	001812		ELEANA GEORGINA CARRASCO AGUIRRE			
				CAAE | B7420585|15/04/2026|0004160.00| 1|080330|	29,835.00		
8260				Presupuesto de Egresos Ejercido		30,160.00	
8260	3			SERVICIOS GENERALES			
8260	3	399020		APOYO AL GRUPO PARLAMENTARIO MORENA			
8260	3	399020	000001	H. CONGRESO DEL ESTADO DE SINALOA			
8260	3	399020	000001 000001	CONGRESO PRESUPUESTAL			
8260	3	399020	000001 000001 000001	H. CONGRESO DEL ESTADO			
				080330|SERVICIOS PROFESIONALES DE ASESORIA EN PROCESO LEGISLATIVO AL GRUPO PARLAMENTARIO DE MORENA	30,160.00		
8270				Presupuesto de Egresos Pagado		30,160.00	
8270	3			SERVICIOS GENERALES			
8270	3	399020		APOYO AL GRUPO PARLAMENTARIO MORENA			
8270	3	399020	000001	H. CONGRESO DEL ESTADO DE SINALOA			
8270	3	399020	000001 000001	CONGRESO PRESUPUESTAL			
8270	3	399020	000001 000001 000001	H. CONGRESO DEL ESTADO			
				080330|SERVICIOS PROFESIONALES DE ASESORIA EN PROCESO LEGISLATIVO AL GRUPO PARLAMENTARIO DE MORENA	30,160.00		
1112				Bancos/Tesorería			29,835.00
1112	3			BBVA BANCOMER			
1112	3	000036		CTA. NO.0126335780 (BANCOMER CONGRESO-2026)			
				0000000-AA ELEANA GEORGINA CARRASCO AGUIRRE	29,835.00		
8250				Presupuesto de Egresos Devengado			30,160.00
8250	3			SERVICIOS GENERALES			
8250	3	399020		APOYO AL GRUPO PARLAMENTARIO MORENA			
8250	3	399020	000001	H. CONGRESO DEL ESTADO DE SINALOA			
8250	3	399020	000001 000001	CONGRESO PRESUPUESTAL			
8250	3	399020	000001 000001 000001	H. CONGRESO DEL ESTADO			
				080330|SERVICIOS PROFESIONALES DE ASESORIA EN PROCESO LEGISLATIVO AL GRUPO PARLAMENTARIO DE MORENA	30,160.00		
8260				Presupuesto de Egresos Ejercido			30,160.00
8260	3			SERVICIOS GENERALES			
8260	3	399020		APOYO AL GRUPO PARLAMENTARIO MORENA			
8260	3	399020	000001	H. CONGRESO DEL ESTADO DE SINALOA			
8260	3	399020	000001 000001	CONGRESO PRESUPUESTAL			
8260	3	399020	000001 000001 000001	H. CONGRESO DEL ESTADO			
				080330|SERVICIOS PROFESIONALES DE ASESORIA EN PROCESO LEGISLATIVO AL GRUPO PARLAMENTARIO DE MORENA	30,160.00		
				Sumas Iguales....		90,155.00	90,155.00

FORMULÓ — Lic. Veronica Judith Rivera

REVISÓ — Lic. Verónica Sail Chávez T

AUTORIZÓ — Lic. Carmen Alicia Amezquita Leór

Emision: **27 abr. 2026**
Poliza : **EAA0001131**

Cerrar Guardar Imprimir

BBVA

Fecha y hora de consulta	27/04/2026 3:57:38 PM	Contrato	00557641
		Nombre del Cliente	H. CONGRESO DEL ESTADO DE SINALOA
BBVA Net Cash - Pagos Mismo Banco			**CES-ES-SUR-02**

Operación autorizada

Datos del firmante

Usuario:	CONTA1	**Poder:**	100%

Datos de la operación

Tipo de operación:	Pago Mismo Banco		
Descripción:	ASESORIA	**Importe de la operación:**	29,835.00 MXP
Cuenta de retiro:	0126335780	**Cuenta de depósito:**	[redacted]
Divisa de la cuenta:	MXP	**Divisa de la cuenta:**	MXP
Titular de la cuenta:	H. CONGRESO DEL ESTA DO DE SINALOA	**Titular de la cuenta:**	ELEANA GEORGINA CARRASCO AGUIRRE
Fecha de creación:	27/04/2026	**Fecha de aplicación:**	27/04/2026
Hora:	15:57:36		
Instrumento de seguridad:	ASD 6552349628	**Motivo de pago:**	PAGO F-B7420585

Datos de confirmación de la transferencia

Folio de firma:	[redacted]	**Folio único:**	I32320260427155736005078607 0

Estado operación

Porcentaje firmado:	100%	**Estado:**	Operado

Detalle de firmas

Acción	Usuario	Porcentaje aportado	Fecha
CREO	CONTA1	--- %	27/04/2026
FIRMO	CONTA1	100 %	27/04/2026

Veronica C...

LCDA. VERÓNICA SAIL CHÁVEZ TORRES
JEFA DE DEPARTAMENTO DE CONTABILIDAD

LCDA. CARMEN ALICIA AMEZQUITA LEON
DIRECTORA ADMINISTRATIVA

H. CONGRESO DEL ESTADO DE SINALOA

BLVD. PEDRO INFANTE N° 2155 PTE

HCE-311212654

CONTRARECIBO... 35296

F E C H A....: 27/04/2026

04 DD-141

RECIBIMOS DEL : ELEANA GEORGINA CARRASCO AGUIRRE

BANCO : BBVA Bancomer, S.A., Institución de Banca Múltiple, Grupo Financiero

SUCURSAL :

CUENTA :

CLAVE : [redacted]

NO. FACTURA	FECHA DE FACT.	ORDEN	AUTORIZACION		$ IMPORTE
B7420585	15/04/2026	48453	80330		$29,835.00
				TOTAL..:	**$29,835.00**

FIRMA DE QUIEN RECIBE:

LCEP.

C. Liliana Esquivel Pérez

RFC emisor:	CAAE780309DH1	**Folio fiscal:**	B7420585-7F6A-4610-9B0F-E58564B31CE7
Nombre emisor:	ELEANA GEORGINA CARRASCO AGUIRRE	**No. de serie del CSD:**	00001000000721227149
RFC receptor:	HCE311212654	**Código postal, fecha y hora de emisión:**	80000 2026-04-15 16:27:43
Nombre receptor:	H. CONGRESO DEL ESTADO DE SINALOA		
Código postal del receptor:	80100	**Efecto de comprobante:**	Ingreso
		Régimen fiscal:	Régimen Simplificado de Confianza
Régimen fiscal receptor:	Personas Morales con Fines no Lucrativos	**Exportación:**	No aplica
Uso CFDI:	Gastos en general.		

Conceptos

Clave del producto y/o servicio	No. identificación	Cantidad	Clave de unidad	Unidad	Valor unitario	Importe	Descuento	Objeto impuesto
82131603		1.00	E48	Unidad de servicio	26,000	26,000.000000		Sí objeto de impuesto.

Descripción	SERVICIOS PROFESIONALES DE COMUNICACION AL PARLAMENTO DE MORENA AL MES DE ABRIL 2026

Impuesto	Tipo	Base	Tipo Factor	Tasa o Cuota	Importe
IVA	Traslado	26,000.000000	Tasa	16.00%	4,160.000000
ISR	Retención	26,000.000000	Tasa	1.25%	325.000000

Número de pedimento	Número de cuenta predial

Moneda:	Peso Mexicano	**Subtotal**		$ 26,000.00
Forma de pago:	Transferencia electrónica de fondos (incluye SPEI)	**Impuestos trasladados**	IVA 16.00%	$ 4,160.00
Método de pago:	Pago en una sola exhibición	**Impuestos retenidos**	ISR	$ 325.00
		Total		**$ 29,835.00**

Sello digital del CFDI:

YXccpTCLqrJ8zVHoaGd3s9UgOlnpklryiD1+7E7M7gS4fW3qYGDYYJZedoKri5XGHIz26nHuTlO1qVQXE0xhNtziGZ63OEjPWmxnsjvGISesDbCb0K14Fe2SiDhMxr0mCkfobowleVCebX2yu8xx4xIdUeUTdK20SWNZ1rHYoXlOhXWW2viKQEcM23Xqkr/cXzhxcScqO1pOyftIah/QnWxkuCJ1Ruw6rBE3PKj/Fmvi433HzwixTeAine0w9O2nn+ux7Bvh2LQjZXLJFAfaf91kX6akk3b0P8ixAzu8SUV/TLL+Afdj8UohryXxfOKC8DE/moEduMFlbFlVCCwoww==

Sello digital del SAT:

BXDls/DwDm2v+HUaRMZoLqH/5h6UO6gtZcJWkuthPi+0KBrizXift72Ov5apkXWQq1Gxx+C7k9VpNg2JkyPxpb0ianl6GhkGVaqw1xR9Utbg25zYjhRfTegVu3Hq2MIfgIA7NoLW3ld0/OcfQXVgz9L6ekfoPXpI0caHSjh12lVBwPwb8ltdgxt7KQxtzN/J19wymgUB22dHpVm19LCSDAvCARnEVjoxlA+yg+Rm93Dg/yVubEPi5BQzf8HUNoTMXWvFQPriv5Rzd549GMMopv9FM8YUk+qVAWyxyj0LvImYlTeQbM67pnQVJLTqaN8eWuJs4If7k4wzk53rghz3jA==

Cadena Original del complemento de certificación digital del SAT:

||1.1|B7420585-7F6A-4610-9B0F-E58564B31CE7|2026-04-15T16:27:51|SAT970701NN3|YXccpTCLqrJ8zVHoaGd3s9UgOlnpklryiD1+7E7M7gS4fW3qYGDYYJZedoKri5XGHIz26nHuTlO1qVQXE0xhNtziGZ63OEjPWmxnsjvGISesDbCb0K14Fe2SiDhMxr0mCkfobowleVCebX2yu8xx4xIdUeUTdK20SWNZ1rHYoXlOhXWW2viKQEcM23Xqkr/cXzhxcScqO1pOyftIah/QnWxkuCJ1Ruw6rBE3PKj/Fmvi433HzwixTeAine0w9O2nn+ux7Bvh2LQjZXLJFAfaf91kX6akk3b0P8ixAzu8SUV/TLL+Afdj8UohryXxfOKC8DE/moEduMFlbFlVCCwoww==|00001000000705250068||

RFC del proveedor de certificación:	SAT970701NN3	**Fecha y hora de certificación:**	2026-04-15 16:27:51
No. de serie del certificado SAT	00001000000705250068		

Este documento es una representación impresa de un CFDI

Verificación de comprobantes fiscales digitales por internet

RFC del emisor	Nombre o razón social del emisor	RFC del receptor	Nombre o razón social del receptor
CAAE780309DH1	ELEANA GEORGINA CARRASCO AGUIRRE	HCE311212654	H. CONGRESO DEL ESTADO DE SINALOA
Folio fiscal	**Fecha de expedición**	**Fecha certificación SAT**	**PAC que certificó**
B7420585-7F6A-4610-9B0F-E58564B31CE7	2026-04-15T16:27:43	2026-04-15T16:27:51	SAT970701NN3
Total del CFDI	**Efecto del comprobante**	**Estado CFDI**	**Estatus de cancelación**
$29,835.00	Ingreso	Vigente	Cancelable con aceptación

H. CONGRESO DEL ESTADO DE SINALOA

Blvd. Pedro Infante, No.2155 Pte. Fracc. Jardines Tres Ríos C.P. 80100
Culiacán, Sinaloa.

GES-GAR-GER-08

ORDEN DE COMPRA

FOLIO
48,453

FECHA DE EXPEDICION
27/04/2026

Auto: 80330

4 D C 253

PROVEEDOR : CAAE ELEANA GEORGINA CARRASCO AGUIRRE

DOMICILIO : JESUS G. ANDRADE N°122NTE CULIACAN

R.F.C.: CAAE780309DH1 TELEFONO :

DESCRIPCION DEL ARTICULO O SERVICIO	CANTIDAD	UNIDAD	PRECIO	IMPORTE
51393399020000001000(SERVICIOS PROFESIONALES DE ASESORIA EN PROCESO LEGISLATIVO AL GRUPO PARLAMENTARIO DE MORENA CORRESPONDIENTE AL MES DE ABRIL 2026	1.00	SERV	30,160.00	30,160.00

SERVICIOS PROFESIONALES DE ASESORIA EN PROCESO LEGISLATIVO AL GRUPO PARLAMENTARIO DE MORENA CORRESPONDIENTE AL MES DE ABRIL 2026		30,160.00
	TOTAL	29,835.00

REQUISITOS PARA ENTREGA, REVISION Y PAGO

DATOS DE FACTURACION:

ELABORO
Lic. Eda Nancy Labrada Torres

REVISO
LIC. SERGIO INDALECIO CAMACHO PALAZUELOS
JEFE DEL DEPARTAMENTO DE PRESUPUESTO

AUTORIZO
LIC. CARMEN ALICIA AMÉZQUITA LEON
DIRECTORA ADMINISTRATIVA

"2026 Año de Margarita Maza Parada"

Culiacán Sinaloa, a 21 de Abril 2026

LCDA. CARMEN ALICIA AMEZQUITA LEÓN
Directora administrativa
H.Congreso del Estado de Sinaloa

AT´N LCDA. EDA NANCY LABRADA TORRES
Jefa del Departamento de Compras

Por medio de la presente le envió un cordial saludo, así mismo me permito solicitar a usted disponer los trámites administrativos para el pago correspondiente al mes de Abril a los colaboradores del Grupo Parlamentario de Morena, bajo el régimen de servicios y honorarios profesionales, dicho recurso se deberá cargar al mismo grupo por los montos que a continuación se describen:

Colaborador	Pago Mensual Bruto
Eleana Georgina Carrasco Aguirre	$ 30,160.00
Cruz Agustín Serrano Rocha	$ 30,160.00
Andrea Osuna Velarde	$ 27,358.50

Sin otro particular, me despido agradeciendo su atención.

ATENTAMENTE

LCDO. CARLOS ERNESTO ARREDONDO RIVERA
Secretario Técnico del Grupo Parlamentario de Morena

C.c.p Archivo

H. CONGRESO DEL ESTADO
DEPARTAMENTO DE COMPRAS
RECIBIDO
23 ABR 2026
HORA: 05:06

DIRECCIÓN ADMINISTRATIVA
H. CONGRESO DEL ESTADO
RECIBIDO
21 ABR 2026
Hora: 15:25
LXV LEGISLATURA

Informe de actividades del 1 al 30 de abril de 2026
Eleana Georgina Carrasco Aguirre

A quien corresponda
H. Congreso del Estado de Sinaloa
Presente.-

Por medio del presente, informo acerca de la labor efectuada por mí, Eleana Georgina Carrasco Aguirre, como fotógrafa del Equipo de Comunicación del Grupo Parlamentario de Morena en el periodo que comprende del 1 de abril de 2026 al 30 de abril de 2026.

Cobertura fotográfica del Grupo Parlamentario de Morena en el Congreso

En el mes de abril, se realizó la cobertura fotográfica de las actividades del grupo parlamentario con el propósito de resaltar los aspectos más importantes de la labor legislativa de las diputadas y los diputados de Morena, para subir al sitio de internet https://www.gpmorenasinaloa.org/, así como la fanpage de Facebook https://www.facebook.com/GPMorenaSinaloa y otras redes sociales de Diputados Locales de Morena Sinaloa.

Actividades

En abril de 2026 se tomaron fotografías de:

- Sesiones Ordinarias
- Sesiones Extraordinarias
- Sesiones Solemnes
- Juntas del Grupo Parlamentario de Morena
- Conferencias de prensa del Grupo Parlamentario
- Reuniones especiales de diputados de Morena
- Conversatorios
- Presentaciones
- Fotos en Oficialía de Partes

Descarga, edición y conversión de imágenes

Al término de cada actividad o evento, se realiza la descarga de las imágenes, mismas que se encuentran en formato RAW, para su selección y edición, así como su conversión al formato JPG.

Posteriormente, se envía la selección de fotografías al equipo de comunicación vía WhatsApp para que sean destinadas a publicaciones en la página de Internet y las redes sociales del Grupo Parlamentario de Morena.

Archivo de imágenes

Cada día se realiza el respaldo de la selección completa de imágenes de los eventos y actividades del grupo parlamentario para su conservación como archivo de la LXV Legislatura, en formato de alta calidad.

Limpieza y recarga

Una vez realizadas las actividades fotográficas, incluyendo el mantenimiento del archivo, se resetea la memoria y se cargan las baterías de la cámara y del flash.

Después se lleva a cabo el mantenimiento básico de la cámara, los lentes y el flash, el cual consiste en retirar polvo, grasa y otros elementos que afecten el desempeño del equipo de fotografía.

A t e n t a m e n t e.-

Eleana Georgina Carrasco Aguirre

PROVEEDOR: ELEANA GEORGINA CARRASCO AGUIRRE.

DOCUMENTACIÓN COMPLEMENTARIA SE ENCONTRARA EN LA **POLIZA: EAA 0000146**

MES DE ENERO

- OFICIO DE CONTRATACIÓN
- PROPUESTA
- COMITÉ DE ADQUISICIONES, ARRENDAMIENTO Y SERVICIOS
- CONTRATO

ELIMINADO: CUENTAS Y FOLIOS. **FUNDAMENTO LEGAL:** ARTÍCULO 149 Y 165 DE LA LEY DE TRANSPARENCIA Y ACCESO A LA INFORMACIÓN PÚBLICA DEL ESTADO DE SINALOA EN RELACIÓN CON EL ARTÍCULO 4 FRACCIÓN XI DE LA LEY DE PROTECCIÓN DE DATOS PERSONALES EN POSESIÓN DE SUJETOS OBLIGADOS DEL ESTADO DE SINALOA. POR TRATARSE DE **INFORMACIÓN CONFIDENCIAL.**

Veronica S...

H. CONGRESO DEL ESTADO DE SINALOA

BLVD. PEDRO INFANTE N° 2155 PTE , CULIACAN, SINALOA. HCE-311212654

Poliza de Egreso EAA0001132 del 27 de abril de 2026

PAGO DE FACTURA NO. 9E0F73F8

VERONICA 28/04/2026 10:07:33a. m. **GES-GAR-GER-12**

Cta	Scta	Ssc	SSS	Descripcion / Concepto	Parcial	Debe	Haber
2112				Proveedores por Pagar a Corto Plazo		29,835.00	
2112	1			Proveedores por Pagar a Corto Plazo			
2112	1	000784		CRUZ AGUSTIN SERRANO ROCHA			
				SERC | 9E0F73F8|17/04/2026|0004160.00| 1|080329	29,835.00		
8260				Presupuesto de Egresos Ejercido		30,160.00	
8260	3			SERVICIOS GENERALES			
8260	3	399020		APOYO AL GRUPO PARLAMENTARIO MORENA			
8260	3	399020	000001	H. CONGRESO DEL ESTADO DE SINALOA			
8260	3	399020	000001 000001	CONGRESO PRESUPUESTAL			
8260	3	399020	000001 000001 000001	H. CONGRESO DEL ESTADO			
				080329|SERVICIOS PROFESIONALES DE ASESORIA EN PROCESO LEGISLATIVO AL GRUPO PARLAMENTARIO DE MORENA	30,160.00		
8270				Presupuesto de Egresos Pagado		30,160.00	
8270	3			SERVICIOS GENERALES			
8270	3	399020		APOYO AL GRUPO PARLAMENTARIO MORENA			
8270	3	399020	000001	H. CONGRESO DEL ESTADO DE SINALOA			
8270	3	399020	000001 000001	CONGRESO PRESUPUESTAL			
8270	3	399020	000001 000001 000001	H. CONGRESO DEL ESTADO			
				080329|SERVICIOS PROFESIONALES DE ASESORIA EN PROCESO LEGISLATIVO AL GRUPO PARLAMENTARIO DE MORENA	30,160.00		
1112				Bancos/Tesorería			29,835.00
1112	3			BBVA BANCOMER			
1112	3	000036		CTA. NO.0126335780 (BANCOMER CONGRESO-2026)			
				0000000-AA CRUZ AGUSTIN SERRANO ROCHA	29,835.00		
8250				Presupuesto de Egresos Devengado			30,160.00
8250	3			SERVICIOS GENERALES			
8250	3	399020		APOYO AL GRUPO PARLAMENTARIO MORENA			
8250	3	399020	000001	H. CONGRESO DEL ESTADO DE SINALOA			
8250	3	399020	000001 000001	CONGRESO PRESUPUESTAL			
8250	3	399020	000001 000001 000001	H. CONGRESO DEL ESTADO			
				080329|SERVICIOS PROFESIONALES DE ASESORIA EN PROCESO LEGISLATIVO AL GRUPO PARLAMENTARIO DE MORENA	30,160.00		
8260				Presupuesto de Egresos Ejercido			30,160.00
8260	3			SERVICIOS GENERALES			
8260	3	399020		APOYO AL GRUPO PARLAMENTARIO MORENA			
8260	3	399020	000001	H. CONGRESO DEL ESTADO DE SINALOA			
8260	3	399020	000001 000001	CONGRESO PRESUPUESTAL			
8260	3	399020	000001 000001 000001	H. CONGRESO DEL ESTADO			
				080329|SERVICIOS PROFESIONALES DE ASESORIA EN PROCESO LEGISLATIVO AL GRUPO PARLAMENTARIO DE MORENA	30,160.00		

Sumas Iguales.... **90,155.00** **90,155.00**

FORMULÓ	REVISÓ	AUTORIZÓ
Lic. Veronica Judith Rivera	Lic. Verónica Sail Chávez T	Lic. Carmen Alicia Amezquita Leór

Emision: **27 abr. 2026**
Poliza : **EAA0001132**

BBVA

Fecha y hora de consulta	27/04/2026 4:00:19 PM	Contrato	00557641
		Nombre del Cliente	H. CONGRESO DEL ESTADO DE SINALOA
BBVA Net Cash - Pagos Mismo Banco			**CES-ES-SUR-02**

Operación autorizada

Datos del firmante

Usuario:	CONTA1	**Poder:**	100%

Datos de la operación

Tipo de operación:	Pago Mismo Banco		
Descripción:	ASESORIA	**Importe de la operación:**	29,835.00 MXP
Cuenta de retiro:	0126335780	**Cuenta de depósito:**	[redacted]
Divisa de la cuenta:	MXP	**Divisa de la cuenta:**	MXP
Titular de la cuenta:	H. CONGRESO DEL ESTA DO DE SINALOA	**Titular de la cuenta:**	CRUZ AGUSTIN SERRANO ROCHA
Fecha de creación:	27/04/2026	**Fecha de aplicación:**	27/04/2026
Hora:	16:00:18		
Instrumento de seguridad:	ASD 6552349628	**Motivo de pago:**	PAGO F-9E0F73F8

Datos de confirmación de la transferencia

Folio de firma:	[redacted]	**Folio único:**	I32320260427160018005078608 7

Estado operación

Porcentaje firmado:	100%	**Estado:**	Operado

Detalle de firmas

Acción	Usuario	Porcentaje aportado	Fecha
CREO	CONTA1	— %	27/04/2026
FIRMO	CONTA1	100 %	27/04/2026

Veronica C...

LCDA. VERÓNICA SAIL CHÁVEZ TORRES
JEFA DE DEPARTAMENTO DE CONTABILIDAD

LCDA. CARMEN ALICIA AMEZQUITA LEON
DIRECTORA ADMINISTRATIVA

H. CONGRESO DEL ESTADO DE SINALOA

BLVD. PEDRO INFANTE N° 2155 PTE

HCE-311212654

CONTRARECIBO... 35295

F E C H A....: 27/04/2026

04 DD-140

RECIBIMOS DEL : CRUZ AGUSTIN SERRANO ROCHA

BANCO : BBVA Bancomer, S.A., Institución de Banca Múltiple, Grupo Financiero

SUCURSAL :

CUENTA :

CLAVE : [redacted]

NO. FACTURA	FECHA DE FACT.	ORDEN	AUTORIZACION	$ IMPORTE
9E0F73F8	17/04/2026	48452	80329	$29,835.00
			TOTAL..:	**$29,835.00**

FIRMA DE QUIEN RECIBE:

C. Liliana Esquivel Pérez

RFC emisor:	SERC7911033P5	**Folio fiscal:**	9E0F73F8-89AA-4C56-839E-D78B31F1CFA6
Nombre emisor:	CRUZ AGUSTIN SERRANO ROCHA	**No. de serie del CSD:**	00001000000701510801
RFC receptor:	HCE311212654	**Código postal, fecha y hora de emisión:**	80058 2026-04-17 12:18:05
Nombre receptor:	H. CONGRESO DEL ESTADO DE SINALOA		
Código postal del receptor:	80100	**Efecto de comprobante:**	Ingreso
		Régimen fiscal:	Régimen Simplificado de Confianza
Régimen fiscal receptor:	Personas Morales con Fines no Lucrativos	**Exportación:**	No aplica
Uso CFDI:	Gastos en general.		

Conceptos

Clave del producto y/o servicio	No. identificación	Cantidad	Clave de unidad	Unidad	Valor unitario	Importe	Descuento	Objeto impuesto
82131603		1	E48	Unidad de servicio	26,000	26,000.000000		Sí objeto de impuesto.

Descripción	Servicios profesionales de comunicación al Grupo Parlamentario de MORENA correspondiente al mes de abril de 2026

Impuesto	Tipo	Base	Tipo Factor	Tasa o Cuota	Importe
IVA	Traslado	26,000.000000	Tasa	16.00%	4,160.000000
ISR	Retención	26,000.000000	Tasa	1.25%	325.000000

Número de pedimento	Número de cuenta predial

Moneda:	Peso Mexicano
Forma de pago:	Transferencia electrónica de fondos (incluye SPEI)
Método de pago:	Pago en una sola exhibición

Subtotal			$ 26,000.00
Impuestos trasladados	IVA	16.00%	$ 4,160.00
Impuestos retenidos	ISR		$ 325.00
Total			**$ 29,835.00**

Sello digital del CFDI:

Q9/v/SourxCWW9rDFDwaZqXVoA5mKpOhY+us89SGhIOUS299EC5ChvgQqfbjUivgc8DRGvoxwKI5qd6lrrPmJwKdFoS1IxU4uByMzQ4vDPYNe/Gl5BOiV10K2CYCEwE5ssYBflTUD7NtHT1RtuLEvn6zZ90fEQeuvBzmHMqZDHOD/y5UhmCCPkaMneZu22jWi1TaKYVR7LHYGm4VUjoKDg96eCMQZAcbySYp1IfS/8tEr+PuT8q1H0FOuMt2oJkS8wboiRef7I9mlN0lWeMMcQrI2Dzp9Ba5xjtoKoQ+GDOXjkfNzX7bCyQakQ1syAeV5EF6Qv1sK2inHAMqE6sSVw==

Sello digital del SAT:

K+DRGoaFS72LdBdAN6Ypv6A3w0vN+RyYEQg8aEmV2pAkZlooDHJfEyjS+a4YPut/K53daJEhdI6MD5yAvw8K2RDmBNh2Wnk7J+vtLKT+BX6DT0teYrRGcEqtok9mo55HzJQJGwHr8zBLdEBJjx2AguoK3Uf+E/ErtGf6ajN/co36X8U1vcXNXqm5eR+IFFDmryOYDflk8vQId5Ghfhkks2L3mzlUnh6RMriNGUe04+ZcGEscplXSxaM/TI52TCC+HDRMkob21nZeUeiNqVKB2ek6m5IT44q8ZjB2+aupr0OUG3qrJJYUkwzDWe/BuLppEVGolJrSUPlx6k67tNxGfQ==

Cadena Original del complemento de certificación digital del SAT:

||1.1|9E0F73F8-89AA-4C56-839E-D78B31F1CFA6|2026-04-17T12:18:30|SAT970701NN3|Q9/v/SourxCWW9rDFDwaZqXVoA5mKpOhY+us89SGhIOUS299EC5ChvgQqfbjUivgc8DRGvoxwKI5qd6lrrPmJwKdFoS1IxU4uByMzQ4vDPYNe/Gl5BOiV10K2CYCEwE5ssYBflTUD7NtHT1RtuLEvn6zZ90fEQeuvBzmHMqZDHOD/y5UhmCCPkaMneZu22jWi1TaKYVR7LHYGm4VUjoKDg96eCMQZAcbySYp1IfS/8tEr+PuT8q1H0FOuMt2oJkS8wboiRef7I9mlN0lWeMMcQrI2Dzp9Ba5xjtoKoQ+GDOXjkfNzX7bCyQakQ1syAeV5EF6Qv1sK2inHAMqE6sSVw==|00001000000705250068||

RFC del proveedor de certificación:	SAT970701NN3	**Fecha y hora de certificación:**	2026-04-17 12:18:30
No. de serie del certificado SAT	00001000000705250068		

Este documento es una representación impresa de un CFDI

Hacienda | SAT

Verificación de comprobantes fiscales digitales por internet

RFC del emisor	Nombre o razón social del emisor	RFC del receptor	Nombre o razón social del receptor
SERC7911033P5	CRUZ AGUSTIN SERRANO ROCHA	HCE311212654	H. CONGRESO DEL ESTADO DE SINALOA
Folio fiscal	**Fecha de expedición**	**Fecha certificación SAT**	**PAC que certificó**
9E0F73F8-89AA-4C56-839E-D78B31F1CFA6	2026-04-17T12:18:05	2026-04-17T12:18:30	SAT970701NN3
Total del CFDI	**Efecto del comprobante**	**Estado CFDI**	**Estatus de cancelación**
$29,835.00	Ingreso	Vigente	Cancelable sin aceptación

H. CONGRESO DEL ESTADO DE SINALOA

Blvd. Pedro Infante, No.2155 Pte. Fracc. Jardines Tres Ríos C.P. 80100
Culiacán, Sinaloa.

GES-GAR-GER-08

ORDEN DE COMPRA

FOLIO
48,452

FECHA DE EXPEDICION
27/04/2026

PROVEEDOR : SERC CRUZ AGUSTIN SERRANO ROCHA

DOMICILIO : VILLA DEL CEDRO N°5519 CULIACAN, SINALOA

R.F.C.: SERC7911033P5 TELEFONO :

Auto: 80329

4 D C 252

DESCRIPCION DEL ARTICULO O SERVICIO	CANTIDAD	UNIDAD	PRECIO	IMPORTE
51393399020000001000(SERVICIOS PROFESIONALES DE ASESORIA EN PROCESO LEGISLATIVO AL GRUPO PARLAMENTARIO DE MORENA CORRESPONDIENTE AL MES DE ABRIL 2026	1.00	SERV	30,160.00	30,160.00

SERVICIOS PROFESIONALES DE ASESORIA EN PROCESO LEGISLATIVO AL GRUPO PARLAMENTARIO DE MORENA CORRESPONDIENTE AL MES DE ABRIL 2026

TOTAL 30,160.00

29,835.00

REQUISITOS PARA ENTREGA, REVISION Y PAGO

DATOS DE FACTURACION:

ELABORO
Lic. Eda Nancy Labrada Torres

REVISO
LIC. SERGIO INDALECIO CAMACHO PALAZUELOS
JEFE DEL DEPARTAMENTO DE PRESUPUESTO

AUTORIZO
LIC. CARMEN ALICIA AMEZQUITA LEÓN
DIRECTORA ADMINISTRATIVA

"2026 Año de Margarita Maza Parada"

Culiacán Sinaloa, a 21 de Abril 2026

LCDA. CARMEN ALICIA AMEZQUITA LEÓN
Directora administrativa
H.Congreso del Estado de Sinaloa

AT´N LCDA. EDA NANCY LABRADA TORRES
Jefa del Departamento de Compras

Por medio de la presente le envió un cordial saludo, así mismo me permito solicitar a usted disponer los trámites administrativos para el pago correspondiente al mes de Abril a los colaboradores del Grupo Parlamentario de Morena, bajo el régimen de servicios y honorarios profesionales, dicho recurso se deberá cargar al mismo grupo por los montos que a continuación se describen:

Colaborador	Pago Mensual Bruto
Eleana Georgina Carrasco Aguirre	$ 30,160.00
Cruz Agustín Serrano Rocha	$ 30,160.00
Andrea Osuna Velarde	$ 27,358.50

Sin otro particular, me despido agradeciendo su atención.

ATENTAMENTE

LCDO. CARLOS ERNESTO ARREDONDO RIVERA
Secretario Técnico del Grupo Parlamentario de Morena

C.c.p Archivo

H. CONGRESO DEL ESTADO
DEPARTAMENTO DE COMPRAS
RECIBIDO
23 ABR 2026
HORA: 05:06

DIRECCIÓN ADMINISTRATIVA
H. CONGRESO DEL ESTADO
RECIBIDO
21 ABR 2026
Hora: 15:25
LXV LEGISLATURA

Informe de actividades del 1 al 30 de abril de 2026

Cruz Agustín Serrano Rocha

A quien corresponda

H. Congreso del Estado de Sinaloa

Presente.-

El presente informe hace cuenta del trabajo realizado por Cruz Agustín Serrano Rocha, asesor en servicios de vídeo del equipo de comunicación del Grupo Parlamentario de MORENA en el periodo que comprende del 1 al 30 de abril de 2026. El trabajo ejecutado se realizó para el Grupo Parlamentario de MORENA en las instalaciones del H. Congreso del Estado de Sinaloa.

Grabación de vídeo

Se dio cobertura a las sesiones en citado mes del Segundo Periodo ordinario del Segundo Año Legislativo de la LXV Legislatura.

Posteriormente el material grabado se guarda en medios digitales para generar el archivo.

Edición y producción de Posicionamientos

Se realiza la postproducción de los posicionamientos que fijan la postura sobre temas las Diputadas y Diputados de MORENA.

Atentamente

Cruz Agustín Serrano Rocha

PROVEEDOR: CRUZ AGUSTIN SERRANO ROCHA.

DOCUMENTACIÓN COMPLEMENTARIA SE ENCONTRARA EN LA **POLIZA: EAA 0000203**

MES DE ENERO

- OFICIO DE CONTRATACIÓN
- PROPUESTA
- COMITÉ DE ADQUISICIONES, ARRENDAMIENTO Y SERVICIOS
- CONTRATO

ELIMINADO: CUENTAS Y FOLIOS. **FUNDAMENTO LEGAL:** ARTÍCULO 149 Y 165 DE LA LEY DE TRANSPARENCIA Y ACCESO A LA INFORMACIÓN PÚBLICA DEL ESTADO DE SINALOA EN RELACIÓN CON EL ARTÍCULO 4 FRACCIÓN XI DE LA LEY DE PROTECCIÓN DE DATOS PERSONALES EN POSESIÓN DE SUJETOS OBLIGADOS DEL ESTADO DE SINALOA. POR TRATARSE DE **INFORMACIÓN CONFIDENCIAL.**

Veronica S...

H. CONGRESO DEL ESTADO DE SINALOA

BLVD. PEDRO INFANTE N° 2155 PTE , CULIACAN, SINALOA. HCE-311212654

Poliza de Egreso EAA0001133 del 27 de abril de 2026

PAGO DE FACTURA NO. 3D6F4ED2

VERONICA 28/04/2026 10:10:35a. m. **GES-GAR-GER-12**

Cta	Sta	Ssc	SSS	Descripcion / Concepto	Parcial	Debe	Haber
2112				Proveedores por Pagar a Corto Plazo		27,063.69	
2112	1			Proveedores por Pagar a Corto Plazo			
2112	1	002267		ANDREA OSUNA VELARDE			
				OUVA | 3D6F4ED2|15/04/2026|0003773.59| 1|080328|	27,063.69		
8260				Presupuesto de Egresos Ejercido		27,358.50	
8260	3			SERVICIOS GENERALES			
8260	3	399020		APOYO AL GRUPO PARLAMENTARIO MORENA			
8260	3	399020	000001	H. CONGRESO DEL ESTADO DE SINALOA			
8260	3	399020	000001 000001	CONGRESO PRESUPUESTAL			
8260	3	399020	000001 000001 000001	H. CONGRESO DEL ESTADO			
				080328|SERVICIOS PROFESIONALES DE ASESORIA EN PROCESO LEGISLATIVO AL GRUPO PARLAMENTARIO DE MORENA	27,358.50		
8270				Presupuesto de Egresos Pagado		27,358.50	
8270	3			SERVICIOS GENERALES			
8270	3	399020		APOYO AL GRUPO PARLAMENTARIO MORENA			
8270	3	399020	000001	H. CONGRESO DEL ESTADO DE SINALOA			
8270	3	399020	000001 000001	CONGRESO PRESUPUESTAL			
8270	3	399020	000001 000001 000001	H. CONGRESO DEL ESTADO			
				080328|SERVICIOS PROFESIONALES DE ASESORIA EN PROCESO LEGISLATIVO AL GRUPO PARLAMENTARIO DE MORENA	27,358.50		
1112				Bancos/Tesorería			27,063.69
1112	3			BBVA BANCOMER			
1112	3	000036		CTA. NO.0126335780 (BANCOMER CONGRESO-2026)			
				0000000-AA ANDREA OSUNA VELARDE	27,063.69		
8250				Presupuesto de Egresos Devengado			27,358.50
8250	3			SERVICIOS GENERALES			
8250	3	399020		APOYO AL GRUPO PARLAMENTARIO MORENA			
8250	3	399020	000001	H. CONGRESO DEL ESTADO DE SINALOA			
8250	3	399020	000001 000001	CONGRESO PRESUPUESTAL			
8250	3	399020	000001 000001 000001	H. CONGRESO DEL ESTADO			
				080328|SERVICIOS PROFESIONALES DE ASESORIA EN PROCESO LEGISLATIVO AL GRUPO PARLAMENTARIO DE MORENA	27,358.50		
8260				Presupuesto de Egresos Ejercido			27,358.50
8260	3			SERVICIOS GENERALES			
8260	3	399020		APOYO AL GRUPO PARLAMENTARIO MORENA			
8260	3	399020	000001	H. CONGRESO DEL ESTADO DE SINALOA			
8260	3	399020	000001 000001	CONGRESO PRESUPUESTAL			
8260	3	399020	000001 000001 000001	H. CONGRESO DEL ESTADO			
				080328|SERVICIOS PROFESIONALES DE ASESORIA EN PROCESO LEGISLATIVO AL GRUPO PARLAMENTARIO DE MORENA	27,358.50		
				Sumas Iguales....		81,780.69	81,780.69

FORMULÓ — Lic. Veronica Judith Rivera

REVISÓ — Lic. Verónica Sail Chávez T

AUTORIZÓ — Lic. Carmen Alicia Amezquita Leór

Emision: 27 abr. 2026
Poliza : EAA0001133

BBVA

Fecha y hora de consulta 27/04/2026 4:05:24 PM

Contrato 00557641

Nombre del Cliente H. CONGRESO DEL ESTADO DE SINALOA

BBVA Net Cash - Pagos Mismo Banco

CES-ES-SUR-02

Operación autorizada

Datos del firmante

Usuario:	CONTA1	**Poder:**	100%

Datos de la operación

Tipo de operación:	Pago Mismo Banco		
Descripción:	ASESORIA	**Importe de la operación:**	27,063.69 MXP
Cuenta de retiro:	0126335780	**Cuenta de depósito:**	[redacted]
Divisa de la cuenta:	MXP	**Divisa de la cuenta:**	MXP
Titular de la cuenta:	H. CONGRESO DEL ESTA DO DE SINALOA	**Titular de la cuenta:**	ANDREA OSUNA VELARDE
Fecha de creación:	27/04/2026	**Fecha de aplicación:**	27/04/2026
Hora:	16:05:22		
Instrumento de seguridad:	ASD 6552349628	**Motivo de pago:**	PAGO F-3D6F4ED2

Datos de confirmación de la transferencia

Folio de firma:	[redacted]	**Folio único:**	I32320260427160522005078610 7

Estado operación

Porcentaje firmado:	100%	**Estado:**	Operado

Detalle de firmas

Acción	Usuario	Porcentaje aportado	Fecha
CREO	CONTA1	--- %	27/04/2026
FIRMO	CONTA1	100 %	27/04/2026

Veronica S...

LCDA. VERÓNICA SAIL CHÁVEZ TORRES
JEFA DE DEPARTAMENTO DE CONTABILIDAD

LCDA. CARMEN ALICIA AMEZQUITA LEON
DIRECTORA ADMINISTRATIVA

H. CONGRESO DEL ESTADO DE SINALOA

BLVD. PEDRO INFANTE Nº 2155 PTE

HCE-311212654

CONTRARECIBO... 35294

F E C H A....: 27/04/2026

04 DD-139

RECIBIMOS DEL : ANDREA OSUNA VELARDE

BANCO : SIN ASIGNAR NOMBRE DE BANCO

SUCURSAL :

CUENTA :

CLAVE :

NO. FACTURA	FECHA DE FACT.	ORDEN	AUTORIZACION		$ IMPORTE
3D6F4ED2	15/04/2026	48451	80328		$27,063.69
				TOTAL..:	**$27,063.69**

FIRMA DE QUIEN RECIBE:

C. Liliana Esquivel Pérez

RFC emisor:	OUVA990516PM2	**Folio fiscal:**	3D6F4ED2-E385-4D7F-87C3-2521B164D348
Nombre emisor:	ANDREA OSUNA VELARDE	**No. de serie del CSD:**	00001000000706664247
RFC receptor:	HCE311212654	**Código postal, fecha y hora de emisión:**	80020 2026-04-15 14:38:51
Nombre receptor:	H. CONGRESO DEL ESTADO DE SINALOA		
Código postal del receptor:	80100	**Efecto de comprobante:**	Ingreso
		Régimen fiscal:	Régimen Simplificado de Confianza
Régimen fiscal receptor:	Personas Morales con Fines no Lucrativos	**Exportación:**	No aplica
Uso CFDI:	Gastos en general.		

Conceptos

Clave del producto y/o servicio	No. identificación	Cantidad	Clave de unidad	Unidad	Valor unitario	Importe	Descuento	Objeto impuesto
82101800		1	E48	Unidad de servicio	23,584.91	23,584.910000		Sí objeto de impuesto.

Descripción	
	SERVICIOS PROFESIONALES DE COMUNICACION AL GRUPO PARLAMENTARIO DE MORENA CORRESPONDIENTE AL MES DE ABRIL DE 2026

Impuesto	Tipo	Base	Tipo Factor	Tasa o Cuota	Importe
IVA	Traslado	23,584.910000	Tasa	16.00%	3,773.585600
ISR	Retención	23,584.910000	Tasa	1.25%	294.811375

Número de pedimento	Número de cuenta predial

Moneda:	Peso Mexicano	**Subtotal**	$ 23,584.91
Forma de pago:	Transferencia electrónica de fondos (incluye SPEI)	**Impuestos trasladados** IVA 16.00%	$ 3,773.59
Método de pago:	Pago en una sola exhibición	**Impuestos retenidos** ISR	$ 294.81
		Total	**$ 27,063.69**

Sello digital del CFDI:

kOWAr4sXR2nJkc4T/TbJYfByNxXxf9fXLFyZAxanRtdjUhQL6KJ8enflwBi0m+ohq/QshckTc64DDBFRuFu46I0T5fYKj5PqFI3IlPtyi9kVpwzlCeerpNzmPLRaechYbjBBIO6jbco2T8jdYZDvO9Pc1Azvn5grAKnJhDWJUt994IPY99Xt2LexBTj4bbg3DINGeHnLNb7ufC7xaeU+Vj6IVLpeWTWOoQqEFjon7kRWdwEvNuICWKXxigrI4nF2Z8qV/9cxXfbT0908O9Unq7M03WIPCLEJKt6fv+HfgwBdXQBk+zuQzQU28EcWmTDtpWR93FMYjapyjf4cJ/Lhpw==

Sello digital del SAT:

UGJ4nE+5lIA7Z6gNMu2MPcXED/LK9ek7+dvFPcRzP+wOwJdnnmW9O8to+qxa0epfnqwRA/a6BGhc97qVYhNuH4k1XNqeANUVGT1YL0404n22unCD/oEhL1k/F6+wALswxYDkeE60YAfkhQq1Be0QEYM74KqKQTGpT+rFxJzdurb/00PrzT4Kka3r6IFAAY6fUfRcJJApsclUwRPX4SHmKD/dm4Na/jcvQGGLZgetI+ibcf24hqJNGdh2pXHWoIDMADZTErtSz3tYOLeE1/rJGP7RjiNRSdjF8qXQkwjJ6cSXoyjcQP5m6fc2X/3uvfn7pZq+PNb8KeSCAAL/ou4VLA==

Cadena Original del complemento de certificación digital del SAT:

||1.1|3D6F4ED2-E385-4D7F-87C3-2521B164D348|2026-04-15T14:39:14|SAT970701NN3|kOWAr4sXR2nJkc4T/TbJYfByNxXxf9fXLFyZAxanRtdjUhQL6KJ8enflwBi0m+ohq/QshckTc64DDBFRuFu46I0T5fYKj5PqFI3IlPtyi9kVpwzlCeerpNzmPLRaechYbjBBIO6jbco2T8jdYZDvO9Pc1Azvn5grAKnJhDWJUt994IPY99Xt2LexBTj4bbg3DINGeHnLNb7ufC7xaeU+Vj6IVLpeWTWOoQqEFjon7kRWdwEvNuICWKXxigrI4nF2Z8qV/9cxXfbT0908O9Unq7M03WIPCLEJKt6fv+HfgwBdXQBk+zuQzQU28EcWmTDtpWR93FMYjapyjf4cJ/Lhpw==|00001000000705250068||

RFC del proveedor de certificación: SAT970701NN3 **Fecha y hora de certificación:** 2026-04-15 14:39:14

No. de serie del certificado SAT 00001000000705250068

Este documento es una representación impresa de un CFDI

Hacienda
Secretaría de Hacienda y Crédito Público
SAT

Verificación de comprobantes fiscales digitales por internet

RFC del emisor	Nombre o razón social del emisor	RFC del receptor	Nombre o razón social del receptor
OUVA990516PM2	ANDREA OSUNA VELARDE	HCE311212654	H. CONGRESO DEL ESTADO DE SINALOA
Folio fiscal	**Fecha de expedición**	**Fecha certificación SAT**	**PAC que certificó**
3D6F4ED2-E385-4D7F-87C3-2521B164D348	2026-04-15T14:38:51	2026-04-15T14:39:14	SAT970701NN3
Total del CFDI	**Efecto del comprobante**	**Estado CFDI**	**Estatus de cancelación**
$27,063.69	Ingreso	Vigente	Cancelable con aceptación

H. CONGRESO DEL ESTADO DE SINALOA

Blvd. Pedro Infante, No.2155 Pte. Fracc. Jardines Tres Ríos C.P. 80100
Culiacán, Sinaloa.

GES-GAR-GER-08

FOLIO
48,451

FECHA DE EXPEDICION
27/04/2026

ORDEN DE COMPRA

PROVEEDOR : OUVA ANDREA OSUNA VELARDE

DOMICILIO : MERCURIO, #3002, COL. INFONAVIT HUMA\ CULIACAN

R.F.C.: OUVA990516PM2 TELEFONO :

Auto: 80328

4 D C 251

DESCRIPCION DEL ARTICULO O SERVICIO		CANTIDAD	UNIDAD	PRECIO	IMPORTE
51393399020000001000(	SERVICIOS PROFESIONALES DE ASESORIA EN PROCESO LEGISLATIVO AL GRUPO PARLAMENTARIO DE MORENA CORRESPONDIENTE AL MES DE ABRIL 2026	1.00	SERV	27,358.50	27,358.50

SERVICIOS PROFESIONALES DE ASESORIA EN PROCESO LEGISLATIVO AL GRUPO PARLAMENTARIO DE MORENA CORRESPONDIENTE AL MES DE ABRIL 2026

TOTAL 27,358.50

27,063.69

REQUISITOS PARA ENTREGA, REVISION Y PAGO

DATOS DE FACTURACION:

ELABORO
Lic. Eda Nancy Labrada Torres

REVISO
LIC. SERGIO INDALECIO CAMACHO PALAZUELOS
JEFE DEL DEPARTAMENTO DE PRESUPUESTO

AUTORIZO
LIC. CARMEN ALICIA AMEZQUITA LEON
DIRECTORA ADMINISTRATIVA

"2026 Año de Margarita Maza Parada"

Culiacán Sinaloa, a 21 de Abril 2026

LCDA. CARMEN ALICIA AMEZQUITA LEÓN
Directora administrativa
H.Congreso del Estado de Sinaloa

AT´N LCDA. EDA NANCY LABRADA TORRES
Jefa del Departamento de Compras

Por medio de la presente le envió un cordial saludo, así mismo me permito solicitar a usted disponer los trámites administrativos para el pago correspondiente al mes de Abril a los colaboradores del Grupo Parlamentario de Morena, bajo el régimen de servicios y honorarios profesionales, dicho recurso se deberá cargar al mismo grupo por los montos que a continuación se describen:

Colaborador	Pago Mensual Bruto
Eleana Georgina Carrasco Aguirre	$ 30,160.00
Cruz Agustín Serrano Rocha	$ 30,160.00
Andrea Osuna Velarde	$ 27,358.50

Sin otro particular, me despido agradeciendo su atención.

ATENTAMENTE

LCDO. CARLOS ERNESTO ARREDONDO RIVERA
Secretario Técnico del Grupo Parlamentario de Morena

C.c.p Archivo

H. CONGRESO DEL ESTADO
DEPARTAMENTO DE COMPRAS
RECIBIDO
23 ABR 2026
HORA: 05:06

DIRECCIÓN ADMINISTRATIVA
H. CONGRESO DEL ESTADO
RECIBIDO
21 ABR 2026
Hora: 15:25
LXV LEGISLATURA

Reporte de actividades del 1 al 30 de abril de 2026
Andrea Osuna Velarde

A quien corresponda
H. Congreso del Estado de Sinaloa
Presente.-

El presente informe de actividades hace cuenta del trabajo realizado por la coordinadora de prensa, Andrea Osuna Velarde, del equipo de comunicación del Grupo Parlamentario de Morena en el Congreso del Estado, en el periodo que comprende del 1 al 30 de abril de 2026.

Cobertura de las sesiones ordinarias del Congreso del Estado de Sinaloa, atención a medios y demás eventos en los que participan los diputados y diputadas del Grupo Parlamentario de Morena.

Se recaba información sobre las intervenciones de las y los legisladores, esto incluye posicionamientos, declaraciones, atención a medios, ruedas de prensa y conferencias para difundir en los medios de comunicación locales y estatales.

Redacción de boletines de prensa, curaduría de contenido e información para difusión a medios.

Se realizó la redacción de boletines sobre posicionamientos de los diputados de Morena en la Tribuna y sobre conferencias y atenciones a medios por parte de los diputados y diputadas del Grupo Parlamentario. Se curan los audios y las fotografías para su difusión a través de la página web oficial y el grupo de Whatsapp con representantes de diferentes medios de comunicación.

Monitoreo de la Conferencia del Pueblo "La Mañanera" de la presidenta Claudia Sheinbaum

Se monitorea y analiza la conferencia "Mañanera" de la presidenta Claudia Sheinbaum para identificar y recopilar en un documento temas coyunturales que se utilizan para la elaboración de videos con las y los legisladores.

Asesoría y apoyo en producción de video para los legisladores y legisladoras del Grupo Parlamentario de Morena.

Con base en los temas coyunturales mencionados en el punto anterior, se preparan los temas de manera individual y se redacta un guión que se pone a disposición de los diputados y diputadas para grabar material audiovisual que posteriormente se comparte en las redes sociales oficiales del Grupo Parlamentario.

ATENTAMENTE

Andrea Osuna Velarde

PROVEEDOR: ANDREA OSUNA VELARDE.

DOCUMENTACIÓN COMPLEMENTARIA SE ENCONTRARA EN LA **POLIZA: EAA 0000147**

MES DE ENERO

- OFICIO DE CONTRATACIÓN
- PROPUESTA
- COMITÉ DE ADQUISICIONES, ARRENDAMIENTO Y SERVICIOS
- CONTRATO

ELIMINADO: CUENTAS Y FOLIOS. **FUNDAMENTO LEGAL:** ARTÍCULO 149 Y 165 DE LA LEY DE TRANSPARENCIA Y ACCESO A LA INFORMACIÓN PÚBLICA DEL ESTADO DE SINALOA EN RELACIÓN CON EL ARTÍCULO 4 FRACCIÓN XI DE LA LEY DE PROTECCIÓN DE DATOS PERSONALES EN POSESIÓN DE SUJETOS OBLIGADOS DEL ESTADO DE SINALOA. POR TRATARSE DE **INFORMACIÓN CONFIDENCIAL.**

Veronica S...

H. CONGRESO DEL ESTADO DE SINALOA

BLVD. PEDRO INFANTE N° 2155 PTE , CULIACAN, SINALOA. HCE-311212654

Poliza de Egreso EAA0001265 del 11 de mayo de 2026

PAGO DE FACTURAS NO. AA-5784, AA-5789, AA-5797, AA-5816 Y AA-5831.

VERONICA 12/05/2026 09:44:17a. m. **GES-GAR-GER-12**

Cta	Scta	Ssc	SSS	Descripcion / Concepto	Parcial	Debe	Haber
2112				Proveedores por Pagar a Corto Plazo		4,578.00	
2112	1			Proveedores por Pagar a Corto Plazo			
2112	1	001650		AISPURO POLLOS SA DE CV			
				APO0 | AA-5784|07/04/2026|0000121.10| 1|080202|	878.00		
				APO0 | AA-5789|09/04/2026|0000131.17| 1|080197|	951.00		
				APO0 | AA-5797|14/04/2026|0000132.97| 1|080187|	964.00		
				APO0 | AA-5816|23/04/2026|0000121.79| 1|080410|	883.00		
				APO0 | AA-5831|30/04/2026|0000124.41| 1|080425|	902.00		
8260				Presupuesto de Egresos Ejercido		4,578.00	
8260	3			SERVICIOS GENERALES			
8260	3	399020		APOYO AL GRUPO PARLAMENTARIO MORENA			
8260	3	399020	000001	H. CONGRESO DEL ESTADO DE SINALOA			
8260	3	399020	000001 000001	CONGRESO PRESUPUESTAL			
8260	3	399020	000001 000001 000001	H. CONGRESO DEL ESTADO			
				080425|SERVICIO DE CONSUMO DE ALIMENTOS EN ATENCION AL GRUPO PARLAMENTARIO DE MORENA EL DIA 30/04/2026	902.00		
				080410|SERVICIO DE CONSUMO DE ALIMENTOS EN ATENCION AL GRUPO PARLAMENTARIO DE MORENA EL DIA 23/04/2026	883.00		
				080187|SERVICIO DE CONSUMO DE ALIMENTOS EN ATENCION AL GRUPO PARLAMENTARIO DE MORENA EL DIA 14/04/2026	964.00		
				080197|SERVICIO DE CONSUMO DE ALIMENTOS EN ATENCION AL GRUPO PARLAMENTARIO DE MORENA EL DIA 09/04/2026	951.00		
				080202|SERVICIO DE CONSUMO DE ALIMENTOS EN ATENCION AL GRUPO PARLAMENTARIO DE MORENA EL DIA 07/04/2026	878.00		
8270				Presupuesto de Egresos Pagado		4,578.00	
8270	3			SERVICIOS GENERALES			
8270	3	399020		APOYO AL GRUPO PARLAMENTARIO MORENA			
8270	3	399020	000001	H. CONGRESO DEL ESTADO DE SINALOA			
8270	3	399020	000001 000001	CONGRESO PRESUPUESTAL			
8270	3	399020	000001 000001 000001	H. CONGRESO DEL ESTADO			
				080202|SERVICIO DE CONSUMO DE ALIMENTOS EN ATENCION AL GRUPO PARLAMENTARIO DE MORENA EL DIA 07/04/2026	878.00		
				080197|SERVICIO DE CONSUMO DE ALIMENTOS EN ATENCION AL GRUPO PARLAMENTARIO DE MORENA EL DIA 09/04/2026	951.00		
				080187|SERVICIO DE CONSUMO DE ALIMENTOS EN ATENCION AL GRUPO PARLAMENTARIO DE MORENA EL DIA 14/04/2026	964.00		
				080410|SERVICIO DE CONSUMO DE ALIMENTOS EN ATENCION AL GRUPO PARLAMENTARIO DE MORENA EL DIA 23/04/2026	883.00		
				080425|SERVICIO DE CONSUMO DE ALIMENTOS EN ATENCION AL GRUPO PARLAMENTARIO DE MORENA EL DIA 30/04/2026	902.00		
1112				Bancos/Tesorería			4,578.00
1112	3			BBVA BANCOMER			
1112	3	000036		CTA. NO.0126335780 (BANCOMER CONGRESO-2026)			
				0000000-AA AISPURO POLLOS SA DE CV	4,578.00		
8250				Presupuesto de Egresos Devengado			4,578.00
8250	3			SERVICIOS GENERALES			
8250	3	399020		APOYO AL GRUPO PARLAMENTARIO MORENA			
8250	3	399020	000001	H. CONGRESO DEL ESTADO DE SINALOA			
8250	3	399020	000001 000001	CONGRESO PRESUPUESTAL			
8250	3	399020	000001 000001 000001	H. CONGRESO DEL ESTADO			
				080425|SERVICIO DE CONSUMO DE ALIMENTOS EN ATENCION AL GRUPO PARLAMENTARIO DE MORENA EL DIA 30/04/2026	902.00		
				080410|SERVICIO DE CONSUMO DE ALIMENTOS EN ATENCION AL GRUPO PARLAMENTARIO DE MORENA EL DIA 23/04/2026	883.00		
				080187|SERVICIO DE CONSUMO DE ALIMENTOS EN ATENCION AL GRUPO PARLAMENTARIO DE MORENA EL DIA 14/04/2026	964.00		
				080197|SERVICIO DE CONSUMO DE ALIMENTOS EN ATENCION AL GRUPO PARLAMENTARIO DE MORENA EL DIA 09/04/2026	951.00		

H. CONGRESO DEL ESTADO DE SINALOA

BLVD. PEDRO INFANTE N° 2155 PTE , CULIACAN, SINALOA. HCE-311212654

Poliza de Egreso EAA0001265 del 11 de mayo de 2026

PAGO DE FACTURAS NO. AA-5784, AA-5789, AA-5797, AA-5816 Y AA-5831.

VERONICA 12/05/2026 09:44:17a. m. **GES-GAR-GER-12**

Cta	Scta	Ssc	SSS			Descripcion / Concepto	Parcial	Debe	Haber
						080202|SERVICIO DE CONSUMO DE ALIMENTOS EN ATENCION AL GRUPO PARLAMENTARIO DE MORENA EL DIA 07/04/2026	878.00		
8260						Presupuesto de Egresos Ejercido			4,578.00
8260	3					SERVICIOS GENERALES			
8260	3	399020				APOYO AL GRUPO PARLAMENTARIO MORENA			
8260	3	399020	000001			H. CONGRESO DEL ESTADO DE SINALOA			
8260	3	399020	000001	000001		CONGRESO PRESUPUESTAL			
8260	3	399020	000001	000001	000001	H. CONGRESO DEL ESTADO			
						080202|SERVICIO DE CONSUMO DE ALIMENTOS EN ATENCION AL GRUPO PARLAMENTARIO DE MORENA EL DIA 07/04/2026	878.00		
						080197|SERVICIO DE CONSUMO DE ALIMENTOS EN ATENCION AL GRUPO PARLAMENTARIO DE MORENA EL DIA 09/04/2026	951.00		
						080187|SERVICIO DE CONSUMO DE ALIMENTOS EN ATENCION AL GRUPO PARLAMENTARIO DE MORENA EL DIA 14/04/2026	964.00		
						080410|SERVICIO DE CONSUMO DE ALIMENTOS EN ATENCION AL GRUPO PARLAMENTARIO DE MORENA EL DIA 23/04/2026	883.00		
						080425|SERVICIO DE CONSUMO DE ALIMENTOS EN ATENCION AL GRUPO PARLAMENTARIO DE MORENA EL DIA 30/04/2026	902.00		

Sumas Iguales.... 13,734.00 13,734.00

FORMULÓ	REVISÓ	AUTORIZÓ
Lic. Veronica Judith Rivera	Lic. Verónica Sail Chávez T	Lic. Carmen Alicia Amezquita Leór

Emision: **11 may. 2026**
Poliza : **EAA0001265**

Cerrar Guardar Imprimir

BBVA

Fecha y hora de consulta	11/05/2026 2:43:39 PM	Contrato	00557641
		Nombre del Cliente	H. CONGRESO DEL ESTADO DE SINALOA
BBVA Net Cash - Pagos Interbancarios			**CES-ES-SUR-02**

Operación autorizada

Transferencia en proceso de validación y aplicación.

Datos del firmante

Usuario:	ADMIN1	**Poder:**	100%

Datos de la operación

Tipo de operación:	Pago Interbancario		
Descripción:	ALIMENTOS	**Importe de la operación:**	4,578.00 MXP
Cuenta de retiro:	0126335780	**Cuenta de depósito:**	[redacted]
Divisa de la cuenta:	MXP	**Divisa de la cuenta:**	MXP
Titular de la cuenta:	H. CONGRESO DEL ESTA DO DE SINALOA	**Titular de la cuenta:**	AISPURO POLLOS SA DE CV
Nombre banco destino:	BAJIO		
Fecha de creación:	11/05/2026	**Fecha de aplicación:**	11/05/2026
Concepto de pago:	PAGO AA-5831,5816,5784,5789,5797	**Referencia numérica:**	
Instrumento de seguridad:	ASD 6550993878	**Hora de captura en el canal:**	14:43:37

Datos de confirmación de la transferencia

Folio interbancario:	[redacted]	**Clave de rastreo:**	00260100260511000057091 6
Folio de firma:	[redacted]	**Folio único:**	I40120260511144337006117904 3

Estado operación

Porcentaje Firmado:	100%	**Estado:**	Operado

Detalle de firmas

Acción	Usuario	Porcentaje aportado	Fecha
CREO	ADMIN1	--- %	11/05/2026
FIRMO	ADMIN1	100 %	11/05/2026

Veronica

LCDA. VERÓNICA SAIL CHÁVEZ TORRES
JEFA DE DEPARTAMENTO DE CONTABILIDAD

LCDA. CARMEN ALICIA AMEZQUITA LEON
DIRECTORA ADMINISTRATIVA

H. CONGRESO DEL ESTADO DE SINALOA

BLVD. PEDRO INFANTE Nº 2155 PTE

HCE-311212654

CONTRARECIBO... 35428

F E C H A....: 30/04/2026

04 DD-263

RECIBIMOS DEL : AISPURO POLLOS SA DE CV

BANCO : Banco del Bajío, S.A., Institución de Banca Múltiple

SUCURSAL :

CUENTA :

CLAVE : [redacted]

NO. FACTURA	FECHA DE FACT.	ORDEN	AUTORIZACION	$ IMPORTE
AA-5797	14/04/2026	48327	80187	$964.00
AA-5789	09/04/2026	48337	80197	$951.00
AA-5784	07/04/2026	48342	80202	$878.00
AA-5816	23/04/2026	48517	80410	$883.00
AA-5831	30/04/2026	48532	80425	$902.00
			TOTAL..:	**$4,578.00**

FIRMA DE QUIEN RECIBE:

LGEP.

C. Liliana Esquivel Pérez

AISPURO POLLOS

RFC: APO020628LF7

Tipo de Comprobante: I - Ingreso
Lugar de Expedición: 80260
Régimen Fiscal: 601 - General de Ley Personas Morales

Forma de pago	99 - Por definir	Folio	AA - 5784
Método de pago	PPD - Pago en parcialidades o diferido	Fecha	7/4/2026 14:18:44
Moneda:	MXN - Peso Mexicano	Tipo de cambio:	
Exportación:	01 - No aplica		

Datos del cliente

Cliente:	H. CONGRESO DEL ESTADO DE SINALOA		
R.F.C.:	HCE311212654	Uso CFDI:	G03 - Gastos en general.
Domicilio fiscal:	80100	Régimen fiscal:	603 - Personas Morales con Fines no Lucrativos

Cantidad	Unidad	Clave Unidad SAT	Clave Producto/Servicio	Concepto / Descripción	Valor Unitario	Descuentos	Impuestos	Importe
1.00	SERVICIO	E48 - Unidad de servicio	90101500 - Establecimientos para comer y beber	CONSUMO	756.90	0.00	002 - IVA - 121.10	756.90

Importe con letra

OCHOCIENTOS SETENTA Y OCHO PESOS 00/100

Subtotal	756.90
Impuestos Trasladados	121.10
Total	878.00

CFDI Relacionados:

Tipo Relación	CFDI Relacionados
-	

Serie del Certificado del emisor	00001000000710993696
Folio fiscal	12FED7BD-032F-4EBF-9ED3-72AD579E6402
No. de Serie del Certificado del SAT	00001000000709182898
Fecha y hora de certificación	Abril 7 2026 - 15:18:46

Este documento es una representación impresa de un CFDI

Sello Digital del CFDi

Li4HAsm33BcORix4q2kjX9KcALU75sacIwoMWvRRBYmb/E5aCxh3VXTbCZdAvHhYMCTDuQn2stlaGEm5MM1R9K
yr8fsnU9lKhEzcE5wVaH10TdrOJA7FWuJuCNW2ZFcfWHnp6GLYKYol3iV9hv+/llseJ5egg+W1wBerGYl5kAQe
tuZkllnTKBQFVhwZW3Cxt85NScFONTidbg79VGV7WM04b4Oh1qL07B38hNfzqojM9B8+VNeOXBfjTTVxNyb663
jDrHcEFTKFpsat/NLjR4V/9okV8xI1714UTx93O/fCIxmrg0k9B/d+FtAZdRW64Ce6b41Mjt+SKucgnyFWLA==

Sello del SAT

RUbSZ236rQ1zmBUi3PYiz1eXzhBObC6/srREt+VnBEYpRap5D/CyXJHvK3krhUKbXjDRd7bxwPQL1DAM
iAjS59vfGRTtz1oFL3ljb76YXsrGHImImrXC2wSYAktmbnD/2fZz10mTozWDic//LPhMHS65b5Q6MWmA
0y6B55uiK3eHCnekmeMOiRK62RUBIdfZV5TG3FjVLMXf6+4soeHs0x/q90Hin6hpcjo8U8xev7QxrayC
ul1oDs7kueCq6SIkv/vE63Vu3VBiAug3n2vW2K0iU89IZ/4ahlibQJTQSZ963UH1t57w6qfdk1Nd5jH9
+6wbdLUfsZdgZCVAWqYwug==

Cadena original del complemento de certificación digital del SAT

||1.1|12FED7BD-032F-4EBF-9ED3-72AD579E6402|2026-04-07T15:18:46|MAS0810247C0|Li4H
Asm33BcORix4q2kjX9KcALU75sacIwoMWvRRBYmb/E5aCxh3VXTbCZdAvHhYMCTDuQn2stlaGEm5MM1R
9Kyr8fsnU9lKhEzcE5wVaH10TdrOJA7FWuJuCNW2ZFcfWHnp6GLYKYol3iV9hv+/llseJ5egg+W1wBer
GYl5kAQetuZkllnTKBQFVhwZW3Cxt85NScFONTidbg79VGV7WM04b4Oh1qL07B38hNfzqojM9B8+VNeO
XBfjTTVxNyb663jDrHcEFTKFpsat/NLjR4V/9okV8xI1714UTx93O/fCIxmrg0k9B/d+FtAZdRW64Ce6
b41Mjt+SKucgnyFWLA==|00001000000709182898||

Hacienda | SAT

Verificación de comprobantes fiscales digitales por internet

RFC del emisor	Nombre o razón social del emisor	RFC del receptor	Nombre o razón social del receptor
APO020628LF7	AISPURO POLLOS	HCE311212654	H. CONGRESO DEL ESTADO DE SINALOA
Folio fiscal	**Fecha de expedición**	**Fecha certificación SAT**	**PAC que certificó**
12FED7BD-032F-4EBF-9ED3-72AD579E6402	2026-04-07T14:18:44	2026-04-07T15:18:46	MAS0810247C0
Total del CFDI	**Efecto del comprobante**	**Estado CFDI**	**Estatus de cancelación**
$878.00	Ingreso	Vigente	Cancelable sin aceptación

H. CONGRESO DEL ESTADO DE SINALOA

Blvd. Pedro Infante, No.2155 Pte. Fracc. Jardines Tres Ríos C.P. 80100
Culiacán, Sinaloa.

GES-GAR-GER-08

FOLIO
48.342
FECHA DE EXPEDICION
07/04/2026

ORDEN DE COMPRA

PROVEEDOR : APO0 AISPURO POLLOS SA DE CV

DOMICILIO : CALZADA H. COLEGIO MILITAR SUR, #1812, CULIACAN

R.F.C.: APO020628LF7 TELEFONO :

Auto: 80202

4 D C 125

DESCRIPCION DEL ARTICULO O SERVICIO	CANTIDAD	UNIDAD	PRECIO	IMPORTE
51393399020000001000(CONSUMO	1.00	SERV	878.00	878.00

SERVICIO DE CONSUMO DE ALIMENTOS EN ATENCION AL GRUPO PARLAMENTARIO DE MORENA EL DIA 07/04/2026

TOTAL 878.00

878.00

REQUISITOS PARA ENTREGA, REVISION Y PAGO

DATOS DE FACTURACION:

ELABORO
Lic. Eda Nancy Labrada Torres

REVISO
LIC. SERGIO INDALECIO CAMACHO PALAZUELOS
JEFE DEL DEPARTAMENTO DE PRESUPUESTO

AUTORIZO
LIC. CARMEN ALICIA AMÉZQUITA LEÓN
DIRECTORA ADMINISTRATIVA

AISPURO POLLOS SA DE CV
BLVD. LOLA BELTRAN #3205
COL. PRADERA DORADA
CULIACAN, SIN.
APO-020628-LF7

TELEFONO :66-7758-1500

carlos arredondo
grupo parlamentario de morena
1154 estencion
CONGRESO
,SIN

AA5784

FOLIO: 233981 07/04/26 13:08 2123--41

CANT	DESCRIPCION	IMPORTE
1	SERV. DOMICILIO @$35.	$35.00
1	POLLO ASADO @$208.00	$208.00
	MEDIO POLLO	
	SIN EXTRAS	
1	ENS. DE LA CASA @$176	$176.00
	PECHUGA CRISPY	
	CILANTRO	
1	HAMB ESPECIAL @$169.0	$169.00
	POLLO ESPECIAL	
	AMERICANO	
1	TERIYAKI BOWL @$145.0	$145.00
1	TERIYAKI BOWL @$145.0	$145.00

SubTotal	$756.90
Impuesto	$121.10
Total	$878.00

(**OCHOCIENTOS SETENTA Y OCHO PESO 00/100 MXN**)

FORMA DE PAGO	RECIBIDO	ENVIO
A CREDITO	$878.00	$0.00

Total a pagar $878.00

GRACIAS POR SU COMPRA
FACTURA TU TICKET EN:

"2026, Año de Margarita Maza Parada".

H. CONGRESO DEL ESTADO DE SINALOA

LXV LEGISLATURA
GRUPO PARLAMENTARIO DE MORENA

LCDA. CARMEN ALICIA AMÉZQUITA LEÓN
Directora Administrativa
P r e s e n t e.-

At´n Lcda. Eda Nancy Labrada Torres
Jefa del Departamento de Compras

Por la necesidad de realizar trabajos extraordinarios, a través de la presente y de la manera más atenta me permito solicitarle autorización para la adquisición de consumo de alimentos para el personal asignado al Grupo Parlamentario de MORENA.

Sin más por el momento quedo de usted.

A t e n t a m e n t e
Culiacán, Sinaloa; a 07 de abril de 2026.

LCDO. CARLOS ERNESTO ARREDONDO RIVERA
Secretario Técnico
Del Grupo Parlamentario de MORENA

C.c. p. Archivo.

H. CONGRESO DEL ESTADO
DEPARTAMENTO DE COMPRAS
07 ABR 2026
RECIBIDO
HORA: 12:19

DIRECCIÓN ADMINISTRATIVA
H. CONGRESO DEL ESTADO
RECIBIDO
07 ABR 2026
Hora: 12:06
LXV LEGISLATURA

"2026, Año de Margarita Maza Parada".

H. CONGRESO DEL ESTADO DE SINALOA
LXV LEGISLATURA
GRUPO PARLAMENTARIO DE MORENA

LCDA. CARMEN ALICIA AMÉZQUITA LEÓN
Directora Administrativa
P r e s e n t e.-

At´n Lcda. Eda Nancy Labrada Torres
Jefa del Departamento de Compras

Por este conducto le informo a usted, que recibimos de manera satisfactoria los alimentos solicitados el día de hoy que fueron requeridos del proveedor Aispuro Pollo.

Sin más por el momento quedo de usted.

A t e n t a m e n t e
Culiacán, Sinaloa; a 07 de abril del 2026.

LCDO. CARLOS ERNESTO ARREDONDO RIVERA

LCDA. ELEANA GEORGINA CARRASCO AGUIRRE

LCDA. ANDREA OSUNA VELARDE

LCDA. MARIA MAGDALENA ESPERO SÁNCHEZ

C. CRUZ AGUSTÍN SERRANO ROCHA

C.c.p.- Archivo.

H. CONGRESO DEL ESTADO
DEPARTAMENTO DE COMPRAS
07 ABR 2026
RECIBIDO
HORA: 09:52

DIRECCIÓN ADMINISTRATIVA
H. CONGRESO DEL ESTADO
RECIBIDO
07 ABR 2026
Hora: 16:24 Fecha
LXV LEGISLATURA

AISPURO POLLOS

RFC: APO020628LF7

Tipo de Comprobante: I - Ingreso
Lugar de Expedición: 80260
Régimen Fiscal: 601 - General de Ley Personas Morales

Forma de pago	99 - Por definir
Método de pago	PPD - Pago en parcialidades o diferido
Moneda:	MXN - Peso Mexicano
Exportación:	01 - No aplica

Folio	AA - 5789
Fecha	9/4/2026 14:42:55
Tipo de cambio:	

Datos del cliente

Cliente:	H. CONGRESO DEL ESTADO DE SINALOA		
R.F.C.:	HCE311212654	**Uso CFDI:**	G03 - Gastos en general.
Domicilio fiscal:	80100	**Régimen fiscal:**	603 - Personas Morales con Fines no Lucrativos

Cantidad	Unidad	Clave Unidad SAT	Clave Producto/Servicio	Concepto / Descripción	Valor Unitario	Descuentos	Impuestos	Importe
1.00	SERVICIO	E48 - Unidad de servicio	90101500 - Establecimientos para comer y beber	CONSUMO	819.83	0.00	002 - IVA - 131.17	819.83

Importe con letra

NOVECIENTOS CINCUENTA Y UN PESOS 00/100

Subtotal	819.83
Impuestos Trasladados	131.17
Total	951.00

CFDI Relacionados:

Tipo Relación	CFDI Relacionados
-	

Serie del Certificado del emisor	00001000000710993696
Folio fiscal	BBA967A9-B536-4152-8635-10483282ACC5
No. de Serie del Certificado del SAT	00001000000709182898
Fecha y hora de certificación	Abril 9 2026 - 15:42:57

Este documento es una representación impresa de un CFDI

Sello Digital del CFDi

WcofssyOK0wseLjZ91J2CHGnOAb/2m5B7nkN+nzolBffrUsyAPWtNehLIHsnfB8VinyPPJC03yYyNBtXFCnYv2
9aNYrSCL0xT2Q14bx6lPxnfei5sFzdxfOFS60ihmf/fRZzaQitNr8SvLVfvoaMsmd82l6TPDUroedr6umjsgzr
qrnPmOPklT2XjsoXI32cOmMXKA5FZ33pGImlqaIo2Hbx2Jp73Hj5SJPbI3wO0TJNwmS2//HIUa4mE3UZqAdXXY
cc0K/DAiUOWY4SiVRvQ+y4zhSHHhc6RNFPjOSPk0VP/CXEXF99/0/3XcrehVBuvwMYtENJKqdhgARt82SsAA==

Sello del SAT

We1cnIwmeDZbAEhT0S93PpMrY1Xybtfj89uzyyhryJu4wf8U1Py9qTLxE0SBuQS0kYorY81u4GtH9MMz
WF5ehzQsrOwiPUuZca/pI+RAoW1b1WfQfDnY0y4yQXUoQUfMyDt4ekelZywKMbdtj1aDk7NRIUB3Q3NI
Xt4m8QzXp0T8P5devxfiZ+FIQYsOEkaFGGshRKEjEp6xrtwCRUiKp3kJRUmfl1SrRkWwsZtuZ8G3oaNh
03yW9v1vwbRbyKYZu1cMJGESoaQBDmRQws03j4EkLTNyBAvE6RJn86lyFdI5z0Y+7yvAxve80LVBwx0I
T1es8Wnbkwf9jzPhpyQAIA==

Cadena original del complemento de certificación digital del SAT

||1.1|BBA967A9-B536-4152-8635-10483282ACC5|2026-04-09T15:42:57|MAS0810247C0|Wcof
ssyOK0wseLjZ91J2CHGnOAb/2m5B7nkN+nzolBffrUsyAPWtNehLIHsnfB8VinyPPJC03yYyNBtXFCnY
v29aNYrSCL0xT2Q14bx6lPxnfei5sFzdxfOFS60ihmf/fRZzaQitNr8SvLVfvoaMsmd82l6TPDUroedr
6umjsgzrqrnPmOPklT2XjsoXI32cOmMXKA5FZ33pGImlqaIo2Hbx2Jp73Hj5SJPbI3wO0TJNwmS2//HI
Ua4mE3UZqAdXXYcc0K/DAiUOWY4SiVRvQ+y4zhSHHhc6RNFPjOSPk0VP/CXEXF99/0/3XcrehVBuvwMY
tENJKqdhgARt82SsAA==|00001000000709182898||

Hacienda | SAT

Verificación de comprobantes fiscales digitales por internet

RFC del emisor	Nombre o razón social del emisor	RFC del receptor	Nombre o razón social del receptor
APO020628LF7	AISPURO POLLOS	HCE311212654	H. CONGRESO DEL ESTADO DE SINALOA
Folio fiscal	**Fecha de expedición**	**Fecha certificación SAT**	**PAC que certificó**
BBA967A9-B536-4152-8635-10483282ACC5	2026-04-09T14:42:55	2026-04-09T15:42:57	MAS0810247C0
Total del CFDI	**Efecto del comprobante**	**Estado CFDI**	**Estatus de cancelación**
$951.00	Ingreso	Vigente	Cancelable sin aceptación

H. CONGRESO DEL ESTADO DE SINALOA

Blvd. Pedro Infante, No.2155 Pte. Fracc. Jardines Tres Ríos C.P. 80100
Culiacán, Sinaloa.

GES-GAR-GER-08

FOLIO
48.337
FECHA DE EXPEDICION
09/04/2026

ORDEN DE COMPRA

PROVEEDOR : APO0 AISPURO POLLOS SA DE CV

DOMICILIO : CALZADA H. COLEGIO MILITAR SUR, #1812, CULIACAN

R.F.C.: APO020628LF7 TELEFONO :

Auto: 80197

4 D C 120

DESCRIPCION DEL ARTICULO O SERVICIO	CANTIDAD	UNIDAD	PRECIO	IMPORTE
51393399020000001000(CONSUMO	1.00	SERV	951.00	951.00

SERVICIO DE CONSUMO DE ALIMENTOS EN ATENCION AL GRUPO PARLAMENTARIO DE MORENA EL DIA 09/04/2026

	951.00
TOTAL	951.00

REQUISITOS PARA ENTREGA, REVISION Y PAGO

DATOS DE FACTURACION:

ELABORO
Lic. Eda Nancy Labrada Torres

REVISO
LIC. SERGIO INDALECIO CAMACHO PALAZUELOS
JEFE DEL DEPARTAMENTO DE PRESUPUESTO

AUTORIZO
LIC. CARMEN ALICIA AMÉZQUITA LEÓN
DIRECTORA ADMINISTRATIVA

AISPURO POLLOS SA DE CV
BLVD. LOLA BELTRAN #3205
COL. PRADERA DORADA
CULIACAN, SIN.
APO-020628-LF7
TELEFONO :66-7758-1500
MARI CARMEN
grupo parlamentario de morena
1154 estencion
CONGRESO
,SIN

AA5789

FOLIO: 234238 09/04/26 14:06 2696--42

CANT	DESCRIPCION	IMPORTE
1	SERV. DOMICILIO @$35.	$35.00
1	ENS. DEL CHEF @$187.0	$187.00
	PECHUGA CRISPY	
	CILANTRO	
1	ADEREZOS @$29.00	$29.00
	CILANTRO	
1	ALITAS @$228.00	$228.00
	12 PIEZAS	
	BUFALO	
	SIN EXTRAS	
1	GORDITAS @$108.00	$108.00
	ORDEN DE 3 GORD	
1	DOS + BUSCADOS @$176.	$176.00
	S. GDE SENCILLA	
	GDE/ PECHUGA	
1	ASADO @$188.00	$188.00
	1/2 POLLO	

SubTotal	$819.83
Impuesto	$131.17
Total	$951.00

(**NOVECIENTOS CINCUENTA Y UN PESO 00/100 MXN**)

FORMA DE PAGO	RECIBIDO	ENVIO
A CREDITO	$951.00	$0.00

Total a pagar **$951.00**

"2026, Año de Margarita Maza Parada".

H. CONGRESO DEL ESTADO DE SINALOA

LXV LEGISLATURA
GRUPO PARLAMENTARIO DE MORENA

LCDA. CARMEN ALICIA AMÉZQUITA LEÓN
Directora Administrativa
P r e s e n t e.-

At´n Lcda. Eda Nancy Labrada Torres
Jefa del Departamento de Compras

Por la necesidad de realizar trabajos extraordinarios, a través de la presente y de la manera más atenta me permito solicitarle autorización para la adquisición de consumo de alimentos para el personal asignado al Grupo Parlamentario de MORENA.

Sin más por el momento quedo de usted.

A t e n t a m e n t e
Culiacán, Sinaloa; a 09 de abril de 2026.

LCDO. CARLOS ERNESTO ARREDONDO RIVERA
Secretario Técnico
Del Grupo Parlamentario de MORENA

C.c. p. Archivo.

H. CONGRESO DEL ESTADO
DEPARTAMENTO DE COMPRAS
09 ABR 2026
RECIBIDO
HORA: 12:30

DIRECCIÓN ADMINISTRATIVA
H. CONGRESO DEL ESTADO
RECIBIDO
09 ABR 2026
Hora: 12:12 Ofelia
LXV LEGISLATURA

"2026, Año de Margarita Maza Parada".

H. CONGRESO DEL ESTADO DE SINALOA
LXV LEGISLATURA
GRUPO PARLAMENTARIO DE MORENA

LCDA. CARMEN ALICIA AMÉZQUITA LEÓN
Directora Administrativa
P r e s e n t e.-

At´n Lcda. Eda Nancy Labrada Torres
Jefa del Departamento de Compras

Por este conducto le informo a usted, que recibimos de manera satisfactoria los alimentos solicitados el día de hoy que fueron requeridos del proveedor Aispuro Pollo.

Sin más por el momento quedo de usted.

A t e n t a m e n t e
Culiacán, Sinaloa; a 09 de abril del 2026.

LCDO. CARLOS ERNESTO ARREDONDO RIVERA

LCDA. ELEANA GEORGINA CARRASCO AGUIRRE

LCDA. ANDREA OSUNA VELARDE

LCDA. MARIA MAGDALENA ESPERO SÁNCHEZ

C. CRUZ AGUSTÍN SERRANO ROCHA

C.c.p.- Archivo.

H. CONGRESO DEL ESTADO
DEPARTAMENTO DE COMPRAS
09 ABR 2026
RECIBIDO
HORA: 07:40

DIRECCIÓN ADMINISTRATIVA
H. CONGRESO DEL ESTADO
RECIBIDO
09 ABR 2026
Hora: 15:50
LXV LEGISLATURA

AISPURO POLLOS

RFC: APO020628LF7

Tipo de Comprobante: I - Ingreso
Lugar de Expedición: 80260
Régimen Fiscal: 601 - General de Ley Personas Morales

Forma de pago	99 - Por definir
Método de pago	PPD - Pago en parcialidades o diferido
Moneda:	MXN - Peso Mexicano
Exportación:	01 - No aplica

Folio	**AA - 5797**
Fecha	14/4/2026 14:27:31
Tipo de cambio:	

Datos del cliente

Cliente:	H. CONGRESO DEL ESTADO DE SINALOA		
R.F.C.:	HCE311212654	**Uso CFDI:**	G03 - Gastos en general.
Domicilio fiscal:	80100	**Régimen fiscal:**	603 - Personas Morales con Fines no Lucrativos

Cantidad	Unidad	Clave Unidad SAT	Clave Producto/Servicio	Concepto / Descripción	Valor Unitario	Descuentos	Impuestos	Importe
1.00	SERVICIO	E48 - Unidad de servicio	90101500 - Establecimientos para comer y beber	CONSUMO	831.04	0.00	002 - IVA - 132.96	831.04

Importe con letra

NOVECIENTOS SESENTA Y CUATRO PESOS 00/100

Subtotal	831.04
Impuestos Trasladados	132.96
Total	964.00

CFDI Relacionados:

Tipo Relación	CFDI Relacionados
-	

Serie del Certificado del emisor	00001000000710993696
Folio fiscal	C8484C3B-DB4C-47FA-9039-1EC42442E595
No. de Serie del Certificado del SAT	00001000000709182898
Fecha y hora de certificación	Abril 14 2026 - 15:27:32

Este documento es una representación impresa de un CFDI

Sello Digital del CFDi

gFNBvr/cEe3WeiAOPbdKJy1tqF2Wv2GWH6KRv6OyYzn00kw+XEevkvvcflH8RO8NCEGWfujcSFEkpzHj01ol4/
dtP0dMXZbaAtnXsNc8gOPTj0FZASuzNblJI18YdHDbbPeqPqLpnEYrzWaWvK4Z4UF555oXvfA32FsacVEg11QX
CdK1XraJz8/dWGe1AeC9WMhwyfzKIpy69zmG8lToyDZV+oETjBg402ngOc/GrlZFoGHCgQDvJHIuJOqbdpiTYZ
7SG1rv1fCPFv97rt4NAsDsP4fKbq2mJESdrFp1WQaA2+i7KVhOw+CII/9DBGtQz4SPcLmJzO9UiskhqJ+CoA==

Sello del SAT

GYiNHWwYFldrKfycOqA5omfTyJWYQlWt7s5w790GCAKVJ9xG+vQu3Xk7FGiJ3/RdpF7EwvUeEZ2U9sBW
+Lk1wvOjE5Useq6muJvC00AxokxomBLsUli2LjcnzMedAuWaFpE8/ECfIupJGk/RLGXV81IkHEmGXuUj
B17D2UjbIWw/C5VMeDpB/dPfzPL5VlL0IDD2TV6YLffTvUovjbhXXpnoZ9H2fvrq27EmZGYkAmwJ73gh
Rcz0f651aT++mwxGB4i8IxFnJ9H7iHimKNIozPJMySzJ9Dz5uKEYLjMLs8Ey2SlsQZlHUzYckWKvAsvS
zjcOleLo7nrm8kxITtxghA==

Cadena original del complemento de certificación digital del SAT

||1.1|C8484C3B-DB4C-47FA-9039-1EC42442E595|2026-04-14T15:27:32|MAS0810247C0|gFNB
vr/cEe3WeiAOPbdKJy1tqF2Wv2GWH6KRv6OyYzn00kw+XEevkvvcflH8RO8NCEGWfujcSFEkpzHj01ol
4/dtP0dMXZbaAtnXsNc8gOPTj0FZASuzNblJI18YdHDbbPeqPqLpnEYrzWaWvK4Z4UF555oXvfA32Fsa
cVEg11QXCdK1XraJz8/dWGe1AeC9WMhwyfzKIpy69zmG8lToyDZV+oETjBg402ngOc/GrlZFoGHCgQDv
JHIuJOqbdpiTYZ7SG1rv1fCPFv97rt4NAsDsP4fKbq2mJESdrFp1WQaA2+i7KVhOw+CII/9DBGtQz4SP
cLmJzO9UiskhqJ+CoA==|00001000000709182898||

Hacienda
Secretaría de Hacienda y Crédito Público
SAT

Verificación de comprobantes fiscales digitales por internet

RFC del emisor	Nombre o razón social del emisor	RFC del receptor	Nombre o razón social del receptor
APO020628LF7	AISPURO POLLOS	HCE311212654	H. CONGRESO DEL ESTADO DE SINALOA
Folio fiscal	**Fecha de expedición**	**Fecha certificación SAT**	**PAC que certificó**
C8484C3B-DB4C-47FA-9039-1EC42442E595	2026-04-14T14:27:31	2026-04-14T15:27:32	MAS0810247C0
Total del CFDI	**Efecto del comprobante**	**Estado CFDI**	**Estatus de cancelación**
$964.00	Ingreso	Vigente	Cancelable sin aceptación

H. CONGRESO DEL ESTADO DE SINALOA

Blvd. Pedro Infante, No.2155 Pte. Fracc. Jardines Tres Ríos C.P. 80100
Culiacán, Sinaloa.

GES-GAR-GER-08

ORDEN DE COMPRA

FOLIO
48.327

FECHA DE EXPEDICION
14/04/2026

PROVEEDOR : APO0 AISPURO POLLOS SA DE CV

DOMICILIO : CALZADA H. COLEGIO MILITAR SUR, #1812, CULIACAN

R.F.C.: APO020628LF7 TELEFONO :

Auto: 80187

4 D C 110

DESCRIPCION DEL ARTICULO O SERVICIO	CANTIDAD	UNIDAD	PRECIO	IMPORTE
51393399020000001000(CONSUMO	1.00	SERV	964.00	964.00

SERVICIO DE CONSUMO DE ALIMENTOS EN ATENCION AL GRUPO PARLAMENTARIO DE MORENA EL DIA 14/04/2026

TOTAL 964.00

964.00

REQUISITOS PARA ENTREGA, REVISION Y PAGO

DATOS DE FACTURACION:

ELABORO
Lic. Eda Nancy Labrada Torres

REVISO
LIC. SERGIO INDALECIO CAMACHO PALAZUELOS
JEFE DEL DEPARTAMENTO DE PRESUPUESTO

AUTORIZO
LIC. CARMEN ALICIA AMEZQUITA LEON
DIRECTORA ADMINISTRATIVA

AISPURO POLLOS SA DE CV
BLVD. LOLA BELTRAN #3205
COL. PRADERA DORADA
CULIACAN, SIN.
APO-020628-LF7
TELEFONO :66-7167-4815
CARLOS ARMEDONDO
grupo parlamentario morena
compras
CONGRESO
GENERAL

AA-5797

FOLIO: 234802 14-04-26 13:19 2123--43

CANT	DESCRIPCION	IMPORTE
1	SERV. DOMICILIO @$35.	$35.00
1	EMPANIZADO 1/2 @$297.	$297.00
	1/4 ENS PAPA	
1	ENS. DE LA CASA @$176	$176.00
	PECHUGA CRISPY	
	CILANTRO	
1	PQ TIRAS INDIVI @$149	$149.00
	BUFALO	
	RANCH SOBRE	
1	PROMO PAQ ALITA @$119	$119.00
	PROM 12 ALITAS	
	BBQ	
	RANCH	
1	ASADO @$188.00	$188.00
	1/2 POLLO	

SubTotal	$831.03
Impuesto	$132.97
Total	$964.00

(**NOVECIENTOS SESENTA Y CUATRO PESO 00/100 MXN**)

FORMA DE PAGO	RECIBIDO	ENVIO
A CREDITO	$964.00	$0.00

Total a pagar **$964.00**

"2026, Año de Margarita Maza Parada".

H. CONGRESO DEL ESTADO DE SINALOA

LXV LEGISLATURA
GRUPO PARLAMENTARIO DE MORENA

LCDA. CARMEN ALICIA AMÉZQUITA LEÓN
Directora Administrativa
P r e s e n t e.-

At´n Lcda. Eda Nancy Labrada Torres
Jefa del Departamento de Compras

Por la necesidad de realizar trabajos extraordinarios, a través de la presente y de la manera más atenta me permito solicitarle autorización para la adquisición de consumo de alimentos para el personal asignado al Grupo Parlamentario de MORENA.

Sin más por el momento quedo de usted.

A t e n t a m e n t e
Culiacán, Sinaloa; a 14 de abril de 2026.

LCDO. CARLOS ERNESTO ARREDONDO RIVERA
Secretario Técnico
Del Grupo Parlamentario de MORENA

C.c. p. Archivo.

H. CONGRESO DEL ESTADO
DEPARTAMENTO DE COMPRAS
14 ABR 2026
RECIBIDO
HORA: 12:31

DIRECCIÓN ADMINISTRATIVA
H. CONGRESO DEL ESTADO
RECIBIDO
14 ABR 2026
Hora: 12:09
LXV LEGISLATURA

"2026, Año de Margarita Maza Parada".

H. CONGRESO DEL ESTADO DE SINALOA
LXV LEGISLATURA
GRUPO PARLAMENTARIO DE MORENA

LCDA. CARMEN ALICIA AMÉZQUITA LEÓN
Directora Administrativa
P r e s e n t e.-

At´n Lcda. Eda Nancy Labrada Torres
Jefa del Departamento de Compras

Por este conducto le informo a usted, que recibimos de manera satisfactoria los alimentos solicitados el día de hoy que fueron requeridos del proveedor Aispuro Pollo.

Sin más por el momento quedo de usted.

A t e n t a m e n t e
Culiacán, Sinaloa; a 14 de abril del 2026.

LCDO. CARLOS ERNESTO ARREDONDO RIVERA

LCDA. ELEANA GEORGINA CARRASCO AGUIRRE

LCDO. CRUZ AGUSTÍN SERRANO ROCHÍN

LCDA. ANDREA OSUNA VELARDE

LCDA. MARIA MAGDALENA ESPERO SÁNCHEZ

C.c.p.- Archivo.

H. CONGRESO DEL ESTADO
DEPARTAMENTO DE COMPRAS
14 ABR 2026
RECIBIDO
HORA: 03:49

DIRECCIÓN ADMINISTRATIVA
H. CONGRESO DEL ESTADO
RECIBIDO
14 ABR 2026
Hora: 15:21
LXV LEGISLATURA

AISPURO POLLOS

RFC: APO020628LF7

Tipo de Comprobante: I - Ingreso
Lugar de Expedición: 80260
Régimen Fiscal: 601 - General de Ley Personas Morales

Forma de pago	99 - Por definir
Método de pago	PPD - Pago en parcialidades o diferido
Moneda:	MXN - Peso Mexicano
Exportación:	01 - No aplica

Folio	**AA - 5816**
Fecha	23/4/2026 13:56:31
Tipo de cambio:	

Datos del cliente

Cliente:	H. CONGRESO DEL ESTADO DE SINALOA		
R.F.C.:	HCE311212654	**Uso CFDI:**	G03 - Gastos en general.
Domicilio fiscal:	80100	**Régimen fiscal:**	603 - Personas Morales con Fines no Lucrativos

Cantidad	Unidad	Clave Unidad SAT	Clave Producto/Servicio	Concepto / Descripción	Valor Unitario	Descuentos	Impuestos	Importe
1.00	SERVICIO	E48 - Unidad de servicio	90101500 - Establecimientos para comer y beber	CONSUMO	761.21	0.00	002 - IVA - 121.79	761.21

Importe con letra

OCHOCIENTOS OCHENTA Y TRES PESOS 00/100

Subtotal	761.21
Impuestos Trasladados	121.79
Total	883.00

CFDI Relacionados:

Tipo Relación	CFDI Relacionados
-	

Serie del Certificado del emisor	00001000000710993696
Folio fiscal	5E41E307-6312-4DAB-B451-EDAE12DF85BB
No. de Serie del Certificado del SAT	00001000000709182898
Fecha y hora de certificación	Abril 23 2026 - 14:56:33

Este documento es una representación impresa de un CFDI

Sello Digital del CFDi

Dg21aouRS7BSwbBk4DpZNVF9Qgb2Z0gYS5mayUHJejGYDI/8iC7Jc7TDYDbQp8TX/p7TL+NbZJLZS7YyXLV5O4
4z1uosZ+IyX4lSmMk0cvT72UWtzOv0bYjtdYSupY9awMNHtKcJkhyxaxUGStGb0mcoOWleHBC2Afpt58bmqgy9
wDvTj0l7uoNc18fEGnHixGmjCHmtf+S4TojkWx/5pQ1rJI0NlwGdibrV0T1PpOV4tr0M+9X37t3LSnET0sfS88
lezDRsH0f9Dk0uVDxci4pSVsUWvAvqexOgClhPGOHZJDacc5wE4r7g7AHa+MFHsrClm6R969izW5FWUz7vxQ==

Sello del SAT

G4T87bdbqg3OFJSSIq8ZMGAQFkFjOeHUkq8EvZrgqGYJedHnkkoHlawBfYrognV3H9iYQ79P9FQ1t4D+
E9jq0J+AOWr6ECxqlurzZlwk7KOAS3vLQH/ue9KqNaCAlZkxJZhaYDN4LEWGR0Kqwj+xgOj9SPJbg+IG
Sw/oWBnjQqNVH2EOPWgA7D43aaJN8SglDLc/wU4FWWQyMdCopNlDihoZfKj2XlyUDcwFP4/H/Rur0m7I
5ufcCqPzGRBBh4mQXkYeTLPrGgWCo0sdlK1BoQFNHsZRHyV1P1DcXMhhAspnh2gaqWv6mIZaOWq6G+jt
BC0OVoGeHZKgiPYaNLHqxQ==

Cadena original del complemento de certificación digital del SAT

||1.1|5E41E307-6312-4DAB-B451-EDAE12DF85BB|2026-04-23T14:56:33|MAS0810247C0|Dg21
aouRS7BSwbBk4DpZNVF9Qgb2Z0gYS5mayUHJejGYDI/8iC7Jc7TDYDbQp8TX/p7TL+NbZJLZS7YyXLV5
O44z1uosZ+IyX4lSmMk0cvT72UWtzOv0bYjtdYSupY9awMNHtKcJkhyxaxUGStGb0mcoOWleHBC2Afpt
58bmqgy9wDvTj0l7uoNc18fEGnHixGmjCHmtf+S4TojkWx/5pQ1rJI0NlwGdibrV0T1PpOV4tr0M+9X3
7t3LSnET0sfS88lezDRsH0f9Dk0uVDxci4pSVsUWvAvqexOgClhPGOHZJDacc5wE4r7g7AHa+MFHsrCl
m6R969izW5FWUz7vxQ==|00001000000709182898||

Hacienda | SAT

Verificación de comprobantes fiscales digitales por internet

RFC del emisor	Nombre o razón social del emisor	RFC del receptor	Nombre o razón social del receptor
APO020628LF7	AISPURO POLLOS	HCE311212654	H. CONGRESO DEL ESTADO DE SINALOA
Folio fiscal	**Fecha de expedición**	**Fecha certificación SAT**	**PAC que certificó**
5E41E307-6312-4DAB-B451-EDAE12DF85BB	2026-04-23T13:56:31	2026-04-23T14:56:33	MAS0810247C0
Total del CFDI	**Efecto del comprobante**	**Estado CFDI**	**Estatus de cancelación**
$883.00	Ingreso	Vigente	Cancelable sin aceptación

H. CONGRESO DEL ESTADO DE SINALOA

Blvd. Pedro Infante, No.2155 Pte. Fracc. Jardines Tres Ríos C.P. 80100
Culiacán, Sinaloa.

GES-GAR-GER-08

FOLIO
48.517
FECHA DE EXPEDICION
23/04/2026

ORDEN DE COMPRA

PROVEEDOR : APO0 AISPURO POLLOS SA DE CV

DOMICILIO : CALZADA H. COLEGIO MILITAR SUR, #1812, CULIACAN

R.F.C.: APO020628LF7 TELEFONO :

Auto: 80410

4 D C 333

DESCRIPCION DEL ARTICULO O SERVICIO	CANTIDAD	UNIDAD	PRECIO	IMPORTE
51393399020000001000(CONSUMO	1.00	SERV	883.00	883.00

SERVICIO DE CONSUMO DE ALIMENTOS EN ATENCION AL GRUPO PARLAMENTARIO DE MORENA EL DIA 23/04/2026

TOTAL 883.00

883.00

REQUISITOS PARA ENTREGA, REVISION Y PAGO

DATOS DE FACTURACION:

ELABORO
Lic. Eda Nancy Labrada Torres

REVISO
LIC. SERGIO INDALECIO CAMACHO PALAZUELOS
JEFE DEL DEPARTAMENTO DE PRESUPUESTO

AUTORIZO
LIC. CARMEN ALICIA AMÉZQUITA LEÓN
DIRECTORA ADMINISTRATIVA

AISPURO POLLOS SA DE CV
BLVD. LOLA BELTRAN #3205
COL. PRADERA DORADA
CULIACAN, SIN.
APO-020628-LF7

TELEFONO :66-7167-4815
CARLOS ARREDONDO
GRUPO PARLAMENTARIO MORENA
CONGRESO
GENERAL

AA 5816

FOLIO: 235757 23-04-26 13:06 239--43

CANT	DESCRIPCION	IMPORTE
1	SERV. DOMICILIO @$35.	$35.00
1	TERIYAKI BOWL @$145.0	$145.00
1	CONSOME 1L @$134.00	$134.00
	GDE MIXTO	
1	ENS. DE LA CASA @$176	$176.00
	PECHUGA CRISPY	
	CILANTRO	
1	PROMO PAQ ALITA @$119	$119.00
	PROM 12 ALITAS	
	BUFALO	
	RANCH	
1	ASADO @$274.00	$274.00
	1/2 PECHUGAS	

SubTotal	$761.21
Impuesto	$121.79
Total	$883.00

(**OCHOCIENTOS OCHENTA Y TRES PESO 00/100 MXN**)

FORMA DE PAGO	RECIBIDO	ENVIO
A CREDITO	$883.00	$0.00

Total a pagar **$883.00**

GRACIAS POR SU COMPRA
FACTURA TU TICKET EN:
www.aispuropollos.com
Tienes 24 hrs para facturar
TEL:667 14 690 46

Orden # 57

*** FACTURACION *

Obtenga su factura en:

"2026, Año de Margarita Maza Parada".

H. CONGRESO DEL ESTADO DE SINALOA

LXV LEGISLATURA
GRUPO PARLAMENTARIO DE MORENA

LCDA. CARMEN ALICIA AMÉZQUITA LEÓN
Directora Administrativa
P r e s e n t e.-

At´n Lcda. Eda Nancy Labrada Torres
Jefa del Departamento de Compras

Por la necesidad de realizar trabajos extraordinarios, a través de la presente y de la manera más atenta me permito solicitarle autorización para la adquisición de consumo de alimentos para el personal asignado al Grupo Parlamentario de MORENA.

Sin más por el momento quedo de usted.

A t e n t a m e n t e
Culiacán, Sinaloa; a 23 de abril de 2026.

LCDO. CARLOS ERNESTO ARREDONDO RIVERA
Secretario Técnico
Del Grupo Parlamentario de MORENA

H. CONGRESO DEL ESTADO
DEPARTAMENTO DE COMPRAS
23 ABR 2026
RECIBIDO
HORA: 12:50

DIRECCIÓN ADMINISTRATIVA
H. CONGRESO DEL ESTADO
RECIBIDO
23 ABR 2026
Hora: 12:30 Ofelia
LXV LEGISLATURA

C.c. p. Archivo.

"2026, Año de Margarita Maza Parada".

H. CONGRESO DEL ESTADO DE SINALOA
LXV LEGISLATURA
GRUPO PARLAMENTARIO DE MORENA

LCDA. CARMEN ALICIA AMÉZQUITA LEÓN
Directora Administrativa
P r e s e n t e.-

At´n Lcda. Eda Nancy Labrada Torres
Jefa del Departamento de Compras

Por este conducto le informo a usted, que recibimos de manera satisfactoria los alimentos solicitados el día de hoy que fueron requeridos del proveedor Aispuro Pollo.

Sin más por el momento quedo de usted.

A t e n t a m e n t e
Culiacán, Sinaloa; a 23 de abril del 2026.

LCDO. CARLOS ERNESTO ARREDONDO RIVERA

LCDA. ELEANA GEORGINA CARRASCO AGUIRRE

LCDO. CRUZ AGUSTÍN SERRANO ROCHÍN

LCDA. ANDREA OSUNA VELARDE

LCDA. MARIA MAGDALENA ESPERO SÁNCHEZ

C.c.p.- Archivo.

H. CONGRESO DEL ESTADO
DEPARTAMENTO DE COMPRAS
RECIBIDO
23 ABR 2026
HORA: 02:59

DIRECCIÓN ADMINISTRATIVA
H. CONGRESO DEL ESTADO
RECIBIDO
23 ABR 2026
Hora: 14:47
LXV LEGISLATURA

AISPURO POLLOS

RFC: APO020628LF7

Tipo de Comprobante: I - Ingreso
Lugar de Expedición: 80260
Régimen Fiscal: 601 - General de Ley Personas Morales

Forma de pago	99 - Por definir	**Folio**	**AA - 5831**
Método de pago	PPD - Pago en parcialidades o diferido	**Fecha**	30/4/2026 14:18:35
Moneda:	MXN - Peso Mexicano	**Tipo de cambio:**	
Exportación:	01 - No aplica		

Datos del cliente

Cliente:	H. CONGRESO DEL ESTADO DE SINALOA		
R.F.C.:	HCE311212654	**Uso CFDI:**	G03 - Gastos en general.
Domicilio fiscal:	80100	**Régimen fiscal:**	603 - Personas Morales con Fines no Lucrativos

Cantidad	Unidad	Clave Unidad SAT	Clave Producto/Servicio	Concepto / Descripción	Valor Unitario	Descuentos	Impuestos	Importe
1.00	SERVICIO	E48 - Unidad de servicio	90101500 - Establecimientos para comer y beber	CONSUMO	777.59	0.00	002 - IVA - 124.41	777.59

Importe con letra

NOVECIENTOS DOS PESOS 00/100

Subtotal	777.59
Impuestos Trasladados	124.41
Total	902.00

CFDI Relacionados:

Tipo Relación	CFDI Relacionados
-	

Serie del Certificado del emisor	00001000000710993696
Folio fiscal	4E6AE152-7BBE-4150-8CB8-6698B72EE079
No. de Serie del Certificado del SAT	00001000000709182898
Fecha y hora de certificación	Abril 30 2026 - 15:18:37

Este documento es una representación impresa de un CFDI

Sello Digital del CFDi

Gp95gn+YvAfV8cGRMUQmqGvO34Gdd8E6qVqg4kLIzidnd3Dg9i8BaQNiV40qmFUTMs7wsJN3r+f5tpIcBIBGuH
eHROfxc1jEqnqFuhz5sN+2c4adV29hiPTSsYO8o8mBr9Oh1AOxzJMeCbme+s/ouICJ2vSrLAgeHimBTq9lq72u
LljndHBr6mYpP2Ir57txIz2+zX0T9o6MrITzHBlxCGUyNwM+b7+hDrGJan6j0VWcmyeUbfnVmMa00MaQZokba5
FPHLn9PZNmX/X2G9FtUk/EeFU2h6+zahsBX34MNoYhQHFMk8ZkdBbjRzinCPEnrIgYzEk1yyKhG/Icr1J+Pw==

Sello del SAT

AbuXs9FXxvTVfcOk5/RdJ6FzX3cya4DoCZ6DoBZYWcdyrjl/1rIOPjzAsgyymH57zeDgsXUnb3ICBRui
JTqHIwAsgKZX0s/HDLOHcsI0dinOZHMInDgmCEJRzNDvEtQ2f7XNSRtCx4zadjFmaHUGKO8I8nt9RouS
lWuzhaBVwXUP6vqep5srdFkdGvgkC856zJm1xRmThVAYErevrYtnYiYvskMJSjLnvSHMY4CimOZJBxRB
HeZcPJ/nubPyqQ1DepwnhqSmxB+31ExKw6R/x5AhRXXWdHxVvhpE6Ov0GMm1HEzqfT6OMZizCPH3Uuit
lphv30EbHuBWLZIpwDR3Nw==

Cadena original del complemento de certificación digital del SAT

||1.1|4E6AE152-7BBE-4150-8CB8-6698B72EE079|2026-04-30T15:18:37|MAS0810247C0|Gp95
gn+YvAfV8cGRMUQmqGvO34Gdd8E6qVqg4kLIzidnd3Dg9i8BaQNiV40qmFUTMs7wsJN3r+f5tpIcBIBG
uHeHROfxc1jEqnqFuhz5sN+2c4adV29hiPTSsYO8o8mBr9Oh1AOxzJMeCbme+s/ouICJ2vSrLAgeHimB
Tq9lq72uLljndHBr6mYpP2Ir57txIz2+zX0T9o6MrITzHBlxCGUyNwM+b7+hDrGJan6j0VWcmyeUbfnV
mMa00MaQZokba5FPHLn9PZNmX/X2G9FtUk/EeFU2h6+zahsBX34MNoYhQHFMk8ZkdBbjRzinCPEnrIgY
zEk1yyKhG/Icr1J+Pw==|00001000000709182898||

Hacienda | SAT

Verificación de comprobantes fiscales digitales por internet

RFC del emisor	Nombre o razón social del emisor	RFC del receptor	Nombre o razón social del receptor
APO020628LF7	AISPURO POLLOS	HCE311212654	H. CONGRESO DEL ESTADO DE SINALOA
Folio fiscal	**Fecha de expedición**	**Fecha certificación SAT**	**PAC que certificó**
4E6AE152-7BBE-4150-8CB8-6698B72EE079	2026-04-30T14:18:35	2026-04-30T15:18:37	MAS0810247C0
Total del CFDI	**Efecto del comprobante**	**Estado CFDI**	**Estatus de cancelación**
$902.00	Ingreso	Vigente	Cancelable sin aceptación

H. CONGRESO DEL ESTADO DE SINALOA

Blvd. Pedro Infante, No.2155 Pte. Fracc. Jardines Tres Ríos C.P. 80100
Culiacán, Sinaloa.

GES-GAR-GER-08

FOLIO
48,532
FECHA DE EXPEDICION
30/04/2026

ORDEN DE COMPRA

PROVEEDOR : APO0 AISPURO POLLOS SA DE CV

DOMICILIO : CALZADA H. COLEGIO MILITAR SUR, #1812, CULIACAN

R.F.C.: APO020628LF7 TELEFONO :

Auto: 80425

4 D C 348

DESCRIPCION DEL ARTICULO O SERVICIO	CANTIDAD	UNIDAD	PRECIO	IMPORTE
51393399020000001000(CONSUMO	1.00	SERV	902.00	902.00

SERVICIO DE CONSUMO DE ALIMENTOS EN ATENCION AL GRUPO PARLAMENTARIO DE MORENA EL DIA 30/04/2026

TOTAL 902.00

902.00

REQUISITOS PARA ENTREGA, REVISION Y PAGO

DATOS DE FACTURACION:

ELABORO
Lic. Eda Nancy Labrada Torres

REVISO
LIC. SERGIO INDALECIO CAMACHO PALAZUELOS
JEFE DEL DEPARTAMENTO DE PRESUPUESTO

AUTORIZO
LIC. CARMEN ALICIA AMEZQUITA LEON
DIRECTORA ADMINISTRATIVA

AISPURO POLLOS SA DE CV
BLVD. LOLA BELTRAN #3205
COL. PRADERA DORADA
CULIACAN, SIN.
APO-020628-LF7
TELEFONO :66-7167-4815
CARLOS ARMENDARIZ
grupo parlamentario morena
compras
CONGRESO
GENERAL

AAS837

FOLIO: 236528 30/04/26 13:35 239--42

CANT	DESCRIPCION	IMPORTE
1	SERV. DOMICILIO @$35.	$35.00
1	TERIYAKI BOWL @$145.0	$145.00
1	ENS. DE LA CASA @$176	$176.00
	PECHUGA CRISPY	
	CILANTRO	
1	S.TORTILLA 1/2L @$109	$109.00
	CON POLLO	
1	PQ TIRAS INDIVI @$149	$149.00
	BUFALO	
	RANCH SOBRE	
1	PQ TIRA 2 PERSO @$288	$288.00
	BUFALO	
	RANCH SOBRE	

SubTotal	$777.59
Impuesto	$124.41
Total	$902.00

(**NOVECIENTOS DOS PESO 00/100 MXN**)

FORMA DE PAGO	RECIBIDO	ENVIO
A CREDITO	$902.00	$0.00

Total a pagar **$902.00**

GRACIAS POR SU COMPRA
FACTURA TU TICKET EN:
www.aispuropollos.com
Tienes 24 hrs para facturar
TEL:667 14 690 46

Orden # 28

*** FACTURACION ***

Obtenga su factura en:

"2026, Año de Margarita Maza Parada".

H. CONGRESO DEL ESTADO DE SINALOA

LXV LEGISLATURA
GRUPO PARLAMENTARIO DE MORENA

LCDA. CARMEN ALICIA AMÉZQUITA LEÓN
Directora Administrativa
P r e s e n t e.-

At´n Lcda. Eda Nancy Labrada Torres
Jefa del Departamento de Compras

Por la necesidad de realizar trabajos extraordinarios, a través de la presente y de la manera más atenta me permito solicitarle autorización para la adquisición de consumo de alimentos para el personal asignado al Grupo Parlamentario de MORENA.

Sin más por el momento quedo de usted.

A t e n t a m e n t e
Culiacán, Sinaloa; a 30 de abril de 2026.

LCDO. CARLOS ERNESTO ARREDONDO RIVERA
Secretario Técnico
Del Grupo Parlamentario de MORENA

H. CONGRESO DEL ESTADO
DEPARTAMENTO DE COMPRAS
30 ABR 2026
RECIBIDO
HORA: 12:27

DIRECCIÓN ADMINISTRATIVA
H. CONGRESO DEL ESTADO
RECIBIDO
30 ABR 2026
Hora: 12:00
LXV LEGISLATURA

C.c. p. Archivo.

"2026, Año de Margarita Maza Parada".

H. CONGRESO DEL ESTADO DE SINALOA
LXV LEGISLATURA
GRUPO PARLAMENTARIO DE MORENA

LCDA. CARMEN ALICIA AMÉZQUITA LEÓN
Directora Administrativa
P r e s e n t e.-

At´n Lcda. Eda Nancy Labrada Torres
Jefa del Departamento de Compras

Por este conducto le informo a usted, que recibimos de manera satisfactoria los alimentos solicitados el día de hoy que fueron requeridos del proveedor Aispuro Pollo.

Sin más por el momento quedo de usted.

A t e n t a m e n t e
Culiacán, Sinaloa; a 30 de abril del 2026.

LCDO. CARLOS ERNESTO ARREDONDO RIVERA

LCDA. ELEANA GEORGINA CARRASCO AGUIRRE

LCDO. CRUZ AGUSTÍN SERRANO ROCHÍN

LCDA. ANDREA OSUNA VELARDE

LCDA. MARIA MAGDALENA ESPERO SÁNCHEZ

C.c.p.- Archivo.

H. CONGRESO DEL ESTADO
DEPARTAMENTO DE COMPRAS
30 ABR 2026
RECIBIDO
HORA: 04:50

DIRECCIÓN ADMINISTRATIVA
H. CONGRESO DEL ESTADO
RECIBIDO
30 ABR 2026
Hora: 16:05
LXV LEGISLATURA

ELIMINADO: CUENTAS Y FOLIOS. **FUNDAMENTO LEGAL:** ARTÍCULO 149 Y 165 DE LA LEY DE TRANSPARENCIA Y ACCESO A LA INFORMACIÓN PÚBLICA DEL ESTADO DE SINALOA EN RELACIÓN CON EL ARTÍCULO 4 FRACCIÓN XI DE LA LEY DE PROTECCIÓN DE DATOS PERSONALES EN POSESIÓN DE SUJETOS OBLIGADOS DEL ESTADO DE SINALOA. POR TRATARSE DE **INFORMACIÓN CONFIDENCIAL.**

Veronica S...

H. CONGRESO DEL ESTADO DE SINALOA

BLVD. PEDRO INFANTE N° 2155 PTE , CULIACAN, SINALOA. HCE-311212654

Poliza de Egreso EAA0001310 del 15 de mayo de 2026

PAGO DE FACTURA NO. 22624

VERONICA 18/05/2026 01:05:55p. m. **GES-GAR-GER-12**

Cta	SctaSsc	SSS	Descripcion / Concepto	Parcial	Debe	Haber
2112			Proveedores por Pagar a Corto Plazo		1,305.00	
2112	1		Proveedores por Pagar a Corto Plazo			
2112	1	001112	LUZ MARIA VILLEGAS RODRIGUEZ			
			VIRL | 22624|16/04/2026|0000180.00| 1|080555|	1,305.00		
8260			Presupuesto de Egresos Ejercido		1,305.00	
8260	3		SERVICIOS GENERALES			
8260	3	399020	APOYO AL GRUPO PARLAMENTARIO MORENA			
8260	3	399020 000001	H. CONGRESO DEL ESTADO DE SINALOA			
8260	3	399020 000001 000001	CONGRESO PRESUPUESTAL			
8260	3	399020 000001 000001 000001	H. CONGRESO DEL ESTADO			
			080555|SERVICIO DE CONSUMO DE ALIMENTOS EN ATENCION AL GRUPO PARLAMENTARIO DE MORENA EL DIA 16/04/2026	1,305.00		
8270			Presupuesto de Egresos Pagado		1,305.00	
8270	3		SERVICIOS GENERALES			
8270	3	399020	APOYO AL GRUPO PARLAMENTARIO MORENA			
8270	3	399020 000001	H. CONGRESO DEL ESTADO DE SINALOA			
8270	3	399020 000001 000001	CONGRESO PRESUPUESTAL			
8270	3	399020 000001 000001 000001	H. CONGRESO DEL ESTADO			
			080555|SERVICIO DE CONSUMO DE ALIMENTOS EN ATENCION AL GRUPO PARLAMENTARIO DE MORENA EL DIA 16/04/2026	1,305.00		
1112			Bancos/Tesorería			1,305.00
1112	3		BBVA BANCOMER			
1112	3	000036	CTA. NO.0126335780 (BANCOMER CONGRESO-2026)			
			0000000-AA LUZ MARIA VILLEGAS RODRIGUEZ	1,305.00		
8250			Presupuesto de Egresos Devengado			1,305.00
8250	3		SERVICIOS GENERALES			
8250	3	399020	APOYO AL GRUPO PARLAMENTARIO MORENA			
8250	3	399020 000001	H. CONGRESO DEL ESTADO DE SINALOA			
8250	3	399020 000001 000001	CONGRESO PRESUPUESTAL			
8250	3	399020 000001 000001 000001	H. CONGRESO DEL ESTADO			
			080555|SERVICIO DE CONSUMO DE ALIMENTOS EN ATENCION AL GRUPO PARLAMENTARIO DE MORENA EL DIA 16/04/2026	1,305.00		
8260			Presupuesto de Egresos Ejercido			1,305.00
8260	3		SERVICIOS GENERALES			
8260	3	399020	APOYO AL GRUPO PARLAMENTARIO MORENA			
8260	3	399020 000001	H. CONGRESO DEL ESTADO DE SINALOA			
8260	3	399020 000001 000001	CONGRESO PRESUPUESTAL			
8260	3	399020 000001 000001 000001	H. CONGRESO DEL ESTADO			
			080555|SERVICIO DE CONSUMO DE ALIMENTOS EN ATENCION AL GRUPO PARLAMENTARIO DE MORENA EL DIA 16/04/2026	1,305.00		

Sumas Iguales.... **3,915.00** **3,915.00**

FORMULÓ	REVISÓ	AUTORIZÓ
Lic. Veronica Judith Rivera	Lic. Verónica Sail Chávez T	Lic. Carmen Alicia Amezquita Leor

Emision: **15 may. 2026**
Poliza : **EAA0001310**

Cerrar Guardar Imprimir

BBVA

Fecha y hora de consulta	15/05/2026 1:53:18 PM	Contrato	00557641
		Nombre del Cliente	H. CONGRESO DEL ESTADO DE SINALOA
BBVA Net Cash - Pagos Interbancarios			**CES-ES-SUR-02**

Operación autorizada

Transferencia en proceso de validación y aplicación.

Datos del firmante

Usuario:	CONTA1	**Poder:**	100%

Datos de la operación

Tipo de operación:	Pago Interbancario		
Descripción:	ALIMENTOS	**Importe de la operación:**	1,305.00 MXP
Cuenta de retiro:	0126335780	**Cuenta de depósito:**	[redacted]
Divisa de la cuenta:	MXP	**Divisa de la cuenta:**	MXP
Titular de la cuenta:	H. CONGRESO DEL ESTA DO DE SINALOA	**Titular de la cuenta:**	LUZ MARIA VILLEGAS RODRIGUEZ
Nombre banco destino:	BAJIO		
Fecha de creación:	15/05/2026	**Fecha de aplicación:**	15/05/2026
Concepto de pago:	PAGO F-22624	**Referencia numérica:**	
Instrumento de seguridad:	ASD 6552349628	**Hora de captura en el canal:**	13:53:15

Datos de confirmación de la transferencia

Folio interbancario:	0[redacted]	**Clave de rastreo:**	002601002605150000719739
Folio de firma:	[redacted]	**Folio único:**	I401202605151353150040489078

Estado operación

Porcentaje Firmado:	100%	**Estado:**	Operado

Detalle de firmas

Acción	Usuario	Porcentaje aportado	Fecha
CREO	CONTA1	--- %	15/05/2026
FIRMO	CONTA1	100 %	15/05/2026

BBVA México, S.A., Institución de Banca Múltiple, Grupo Financiero BBVA México www.bbvanetcash.mx

Veronica C...

LCDA. VERONICA SAIL CHAVEZ TORRES
JEFA DE DEPARTAMENTO DE CONTABILIDAD

LCDA. CARMEN ALICIA AMEZQUITA LEON
DIRECTORA ADMINISTRATIVA

H. CONGRESO DEL ESTADO DE SINALOA

BLVD. PEDRO INFANTE N° 2155 PTE

HCE-311212654

CONTRARECIBO... 35516

F E C H A....: 15/05/2026

05 DD-52

RECIBIMOS DEL : LUZ MARIA VILLEGAS RODRIGUEZ

BANCO : Banco del Bajío, S.A., Institución de Banca Múltiple

SUCURSAL :

CUENTA :

CLAVE : [redacted]

NO. FACTURA	FECHA DE FACT.	ORDEN	AUTORIZACION		$ IMPORTE
22624	16/04/2026	48619	80555		$1,305.00
				TOTAL..:	**$1,305.00**

FIRMA DE QUIEN RECIBE:

C. Liliana Esquivel Pérez

LUZ MARIA VILLEGAS RODRIGUEZ

VIRL720824BN4

RÉGIMEN FISCAL: 612 - Personas Físicas con Actividades Empresariales y Profesionales

MIGUEL HIDALGO PONIENTE, 460, CENTRO, 80000, Culiacán Rosales, Culiacán, Sinaloa, México
Tel. 6677155847

CLIENTE

H. CONGRESO DEL ESTADO DE SINALOA

HCE311212654

USO CFDI: G03 - Gastos en general

DOMICILIO FISCAL: 80100

REGIMEN FISCAL: 603 - Personas Morales con Fines no Lucrativos

BLVD. PEDRO INFANTE, 2155 PTE, JARDINES TRES RIOS, 80100, Culiacán Rosales, Culiacán, Sinaloa, México

Factura 22624

FOLIO FISCAL (UUID)
FF1689A3-A290-45E9-9A5E-806B819BE185

NO. DE SERIE DEL CERTIFICADO DEL SAT
00001000000711762511

NO. DE SERIE DEL CERTIFICADO DEL EMISOR
00001000000713865858

FECHA Y HORA DE CERTIFICACIÓN
2026-04-16T14:19:28

RFC PROVEEDOR DE CERTIFICACIÓN
STA0903206B9

FECHA Y HORA DE EMISIÓN DE CFDI
2026-04-16T13:08:51

LUGAR DE EXPEDICIÓN
80000

CONCEPTOS

Cantidad	Unidad	Descripción	Precio Unitario	Objeto Imp.	Importe
1.00	E48	consumo	$ 1,125.00	02 - Sí objeto de impuesto.	$ 1,125.00

Clave Prod. Serv. - 90101501 Restaurantes
Impuestos:
Traslados:
002 IVA Base - 1125.0 Tasa - 0.160000 Importe - $ 180.00

IMPORTE CON LETRA	MIL TRESCIENTOS CINCO PESOS, 00/100 MXN	**SUBTOTAL**	$ 1,125.00
		TRASLADO IVA TASA 0.160000	$ 180.00
TIPO DE COMPROBANTE	I - Ingreso	**TOTAL**	$ 1,305.00
FORMA DE PAGO	99 - Por definir		
MÉTODO DE PAGO	PPD - Pago en parcialidades o diferido		
MONEDA	MXN - Peso Mexicano		
VERSION	4.0		
EXPORTACION	01 - No aplica		

SELLO DIGITAL DEL CFDI

Cx0trCB7TCcSIRrUBzU4JBUbNBoJVImz47Brb2ey52BhKJMYspEL5ZcPXFtP+uw5xmt8xX4KCx9pv0OIXjWNZt/hGe49cmgyVOi+hGuYzpZVcej9vK9HfucYREJ3IyF7t+q
WpfUvuW79JgqMpPx2KUq0lAnR2rP/SOZWkSm7T+KgVoo0FJvV5rwqZC1sWxM/TDJ2hDhd3trx+e9y0wFySBg==

SELLO DIGITAL DEL SAT

ZzrhMvQXl0YvNQQSwYgTjAeswdGzT8ssCVPfjUBMl90b8W6q5kQPufMv+eKhaICNWh2DZrLwpMsAxdzMQPhDuJKxK94vaikhInL+YI20B3iOfpFQT0igMy/5lDrtCTlB3lrk
Wol1he4eRBy1hIZ+k2zENq35rZLlA+oNe8L5MTU9vSI0AxYV5rMJQ8U3UCTNEm5itNQQUtQI4M8TWSxtOwiW47nk8WuawBUzn1MSfVnhkXLdHJoMWVw1CAVsTzd2L
hp/FA6QpsKcJVTQ5Wa2Nt9D2VLIg3FoYA31/7rkflbyIQXoT0LihtpA42NjJnunx8imp4M+3mk6TPyNRosvTA==

CADENA ORIGINAL DEL COMPLEMENTO DE CERTIFICACIÓN DIGITAL DEL SAT

||1.1|FF1689A3-A290-45E9-9A5E-806B819BE185|2026-04-
16T14:19:28|STA0903206B9|Cx0trCB7TCcSIRrUBzU4JBUbNBoJVImz47Brb2ey52BhKJMYspEL5ZcPXFtP+uw5xmt8xX4KCx9pv0OIXjWNZt/hGe49cmgyVOi+hGuYzp
ZVcej9vK9HfucYREJ3IyF7t+qRs/EVYLJ8ne7Sq44m2HNoM+H6vxCe9VXNyjiJE4/wCv82zfBrgBvXazFuR3NLuEUKof3QN7OV22V84pBmY8/8r23e2H8+wNHQX05qrzK
11||

Folios Digitales premium® CFDI
Descargue gratis este comprobante
en formato digital .XML ingresando a: ***foliosdigitales.blikon.com/xml***

Para facturar en línea ingresa a: ***foliosdigitales.blikon.com***

Hacienda | SAT

Verificación de comprobantes fiscales digitales por internet

RFC del emisor	Nombre o razón social del emisor	RFC del receptor	Nombre o razón social del receptor
VIRL720824BN4	LUZ MARIA VILLEGAS RODRIGUEZ	HCE311212654	H. CONGRESO DEL ESTADO DE SINALOA
Folio fiscal	**Fecha de expedición**	**Fecha certificación SAT**	**PAC que certificó**
FF1689A3-A290-45E9-9A5E-806B819BE185	2026-04-16T13:08:51	2026-04-16T14:19:28	STA0903206B9
Total del CFDI	**Efecto del comprobante**	**Estado CFDI**	**Estatus de cancelación**
$1,305.00	Ingreso	Vigente	Cancelable con aceptación

H. CONGRESO DEL ESTADO DE SINALOA

Blvd. Pedro Infante, No.2155 Pte. Fracc. Jardines Tres Ríos C.P. 80100
Culiacán, Sinaloa.

GES-GAR-GER-08

ORDEN DE COMPRA

FOLIO
48,619
FECHA DE EXPEDICION
16/04/2026

PROVEEDOR : VIRL LUZ MARIA VILLEGAS RODRIGUEZ

DOMICILIO : MIGUEL HIDALGO PONIENTE 460 CULIACAN, SINALOA

R.F.C.: VIRL720824BN4 TELEFONO : 6677155847

Auto: 80555

4 D C 469

DESCRIPCION DEL ARTICULO O SERVICIO	CANTIDAD	UNIDAD	PRECIO	IMPORTE
51393399020000001000(CONSUMO	1.00	SERV	1,305.00	1,305.00

SERVICIO DE CONSUMO DE ALIMENTOS EN ATENCION AL GRUPO PARLAMENTARIO DE MORENA EL DIA 16/04/2026

TOTAL 1,305.00

1,305.00

REQUISITOS PARA ENTREGA, REVISION Y PAGO

DATOS DE FACTURACION:

ELABORO
Lic. Eda Nancy Labrada Torres

REVISO
LIC. SERGIO INDALECIO CAMACHO PALAZUELOS
JEFE DEL DEPARTAMENTO DE PRESUPUESTO

AUTORIZO
LIC. CARMEN ALICIA AMÉZQUITA LEÓN
DIRECTORA ADMINISTRATIVA

LA CASA DE LOS LOAIZA
LUZ MARIA VILLEGAS RODRIGUEZ
RFC:VIRL720824BN4
MIGUEL HIDALGO NUM.460 PTE COL. CEN
TRO CULIACAN SINALOA MEXICO CP 80000

MESA:PARLAMENTARIO MESERO:KARELY RAMOS
FOLIO:246155
16/04/2026 01:18:27 PM
PERSONAS:1 ORDEN:68

CANT.	DESCRIPCION	IMPORTE
1	TACO DE MARLIN PZA	$75.00
1	CAMARONES EMPANIZADO	$275.00
3	TACO DE CAMARON PZA	$225.00
1	FILETE EMPAPELADO	$275.00
1	PAQUETE TAMPIQUEÑA D	$295.00
1	CALDO DE PAPA CONGRE	$160.00

SUBTOTAL: $1,125.00
IVA: $180.00

TOTAL: $1,305.00

SON:UN MIL TRESCIENTOS CINCO PESOS 00/100 M.N.

GRACIAS POR SU PREFERENCIA
ESTE NO ES UN COMPROBANTE FISCAL

***SOFT RESTAURANT V12 ***

Parlamentario
Rodrigo Carlos
Arredondo

"2026, Año de Margarita Maza Parada".

H. CONGRESO DEL ESTADO DE SINALOA

LXV LEGISLATURA
GRUPO PARLAMENTARIO DE MORENA

LCDA. CARMEN ALICIA AMÉZQUITA LEÓN
Directora Administrativa
P r e s e n t e.-

At´n Lcda. Eda Nancy Labrada Torres
Jefa del Departamento de Compras

Por la necesidad de realizar trabajos extraordinarios, a través de la presente y de la manera más atenta me permito solicitarle autorización para la adquisición de consumo de alimentos para el personal asignado al Grupo Parlamentario de MORENA.

Sin más por el momento quedo de usted.

A t e n t a m e n t e
Culiacán, Sinaloa; a 16 de abril de 2026.

LCDO. CARLOS ERNESTO ARREDONDO RIVERA
Secretario Técnico
Del Grupo Parlamentario de MORENA

H. CONGRESO DEL ESTADO
DEPARTAMENTO DE COMPRAS
16 ABR 2026
RECIBIDO
HORA: 01:50

DIRECCIÓN ADMINISTRATIVA
H. CONGRESO DEL ESTADO
RECIBIDO
16 ABR 2026
Hora: 13:00
LXV LEGISLATURA

C.c. p. Archivo.

H. CONGRESO DEL ESTADO DE SINALOA
LXV LEGISLATURA
GRUPO PARLAMENTARIO DE MORENA

LCDA. CARMEN ALICIA AMÉZQUITA LEÓN
Directora Administrativa
P r e s e n t e.-

At´n Lcda. Eda Nancy Labrada Torres
Jefa del Departamento de Compras

Por este conducto le informo a usted, que recibimos de manera satisfactoria los alimentos solicitados el día de hoy que fueron requeridos del proveedor Casa de los Loaiza.

Sin más por el momento quedo de usted.

A t e n t a m e n t e
Culiacán, Sinaloa; a 16 de abril del 2026.

LCDO. CARLOS ERNESTO ARREDONDO RIVERA

LCDA. ELEANA GEORGINA CARRASCO AGUIRRE

LCDO. CRUZ AGUSTÍN SERRANO ROCHÍN

LCDA. ANDREA OSUNA VELARDE

LCDA. MARIA MAGDALENA ESPERO SÁNCHEZ

C.c.p.- Archivo.

CONGRESO DEL ESTADO
DEPARTAMENTO DE COMPRAS
16 ABR 2026
RECIBIDO
HORA: 04:30

DIRECCIÓN ADMINISTRATIVA
H. CONGRESO DEL ESTADO
RECIBIDO
16 ABR 2026
Hora: 16:05
LXV LEGISLATURA

ELIMINADO: CUENTAS Y FOLIOS. **FUNDAMENTO LEGAL:** ARTÍCULO 149 Y 165 DE LA LEY DE TRANSPARENCIA Y ACCESO A LA INFORMACIÓN PÚBLICA DEL ESTADO DE SINALOA EN RELACIÓN CON EL ARTÍCULO 4 FRACCIÓN XI DE LA LEY DE PROTECCIÓN DE DATOS PERSONALES EN POSESIÓN DE SUJETOS OBLIGADOS DEL ESTADO DE SINALOA. POR TRATARSE DE **INFORMACIÓN CONFIDENCIAL.**

Veronica S...

H. CONGRESO DEL ESTADO DE SINALOA

BLVD. PEDRO INFANTE N° 2155 PTE , CULIACAN, SINALOA. HCE-311212654

Poliza de Egreso EAA0001344 del 21 de mayo de 2026

PAGO DE FACTURA NO. 22830

VERONICA 25/05/2026 01:22:41p. m.

GES-GAR-GER-12

Cta	Scta	Ssc	SSS	Descripcion / Concepto	Parcial	Debe	Haber
2112				Proveedores por Pagar a Corto Plazo		5,635.00	
2112	1			Proveedores por Pagar a Corto Plazo			
2112	1	001112		LUZ MARIA VILLEGAS RODRIGUEZ			
				VIRL | 22830|07/05/2026|0000777.24| 1|080761|	5,635.00		
8260				Presupuesto de Egresos Ejercido		5,635.00	
8260	3			SERVICIOS GENERALES			
8260	3	399020		APOYO AL GRUPO PARLAMENTARIO MORENA			
8260	3	399020	000001	H. CONGRESO DEL ESTADO DE SINALOA			
8260	3	399020	000001 000001	CONGRESO PRESUPUESTAL			
8260	3	399020	000001 000001 000001	H. CONGRESO DEL ESTADO			
				080761|SERVICIO DE CONSUMO DE ALIMENTOS EN ATENCION AL TRABAJO PARLAMENTARIO DE MORENA EL DIA 07/05/2026	5,635.00		
8270				Presupuesto de Egresos Pagado		5,635.00	
8270	3			SERVICIOS GENERALES			
8270	3	399020		APOYO AL GRUPO PARLAMENTARIO MORENA			
8270	3	399020	000001	H. CONGRESO DEL ESTADO DE SINALOA			
8270	3	399020	000001 000001	CONGRESO PRESUPUESTAL			
8270	3	399020	000001 000001 000001	H. CONGRESO DEL ESTADO			
				080761|SERVICIO DE CONSUMO DE ALIMENTOS EN ATENCION AL TRABAJO PARLAMENTARIO DE MORENA EL DIA 07/05/2026	5,635.00		
1112				Bancos/Tesorería			5,635.00
1112	3			BBVA BANCOMER			
1112	3	000036		CTA. NO.0126335780 (BANCOMER CONGRESO-2026)			
				0000000-AA LUZ MARIA VILLEGAS RODRIGUEZ	5,635.00		
8250				Presupuesto de Egresos Devengado			5,635.00
8250	3			SERVICIOS GENERALES			
8250	3	399020		APOYO AL GRUPO PARLAMENTARIO MORENA			
8250	3	399020	000001	H. CONGRESO DEL ESTADO DE SINALOA			
8250	3	399020	000001 000001	CONGRESO PRESUPUESTAL			
				080761|SERVICIO DE CONSUMO DE ALIMENTOS EN ATENCION AL TRABAJO PARLAMENTARIO DE MORENA EL DIA 07/05/2026	5,635.00		
8250	3	399020	000001 000001 000001	H. CONGRESO DEL ESTADO			
8260				Presupuesto de Egresos Ejercido			5,635.00
8260	3			SERVICIOS GENERALES			
8260	3	399020		APOYO AL GRUPO PARLAMENTARIO MORENA			
8260	3	399020	000001	H. CONGRESO DEL ESTADO DE SINALOA			
8260	3	399020	000001 000001	CONGRESO PRESUPUESTAL			
8260	3	399020	000001 000001 000001	H. CONGRESO DEL ESTADO			
				080761|SERVICIO DE CONSUMO DE ALIMENTOS EN ATENCION AL TRABAJO PARLAMENTARIO DE MORENA EL DIA 07/05/2026	5,635.00		

Sumas Iguales.... **16,905.00** **16,905.00**

FORMULÓ	REVISÓ	AUTORIZÓ
Lic. Veronica Judith Rivera	Lic. Verónica Sail Chávez T	Lic. Carmen Alicia Amezquita Leór

Emision: **21 may. 2026**
Poliza : **EAA0001344**

Cerrar Guardar Imprimir

BBVA

Fecha y hora de consulta	21/05/2026 4:27:33 PM	Contrato	00557641
		Nombre del Cliente	H. CONGRESO DEL ESTADO DE SINALOA

BBVA Net Cash - Pagos Interbancarios

CES-ES-SUR-02

Operación autorizada

Transferencia en proceso de validación y aplicación.

Datos del firmante

Usuario:	CONTA1	**Poder:**	100%

Datos de la operación

Tipo de operación:	Pago Interbancario		
Descripción:	ALIMENTOS	**Importe de la operación:**	5,635.00 MXP
Cuenta de retiro:	0126335780	**Cuenta de depósito:**	[redacted]
Divisa de la cuenta:	MXP	**Divisa de la cuenta:**	MXP
Titular de la cuenta:	H. CONGRESO DEL ESTA DO DE SINALOA	**Titular de la cuenta:**	LUZ MARIA VILLEGAS RODRIGUEZ
Nombre banco destino:	BAJIO		
Fecha de creación:	21/05/2026	**Fecha de aplicación:**	21/05/2026
Concepto de pago:	PAGO F-22830	**Referencia numérica:**	
Instrumento de seguridad:	ASD 6552349628	**Hora de captura en el canal:**	16:27:28

Datos de confirmación de la transferencia

Folio interbancario:	[redacted]	**Clave de rastreo:**	002601002605210000742035
Folio de firma:	[redacted]	**Folio único:**	I401202605211627280037022027

Estado operación

Porcentaje Firmado:	100%	**Estado:**	Operado

Detalle de firmas

Acción	Usuario	Porcentaje aportado	Fecha
CREO	CONTA1	— %	21/05/2026
FIRMO	CONTA1	100 %	21/05/2026

BBVA México, S.A., Institución de Banca Múltiple, Grupo Financiero BBVA México www.bbvanetcash.mx

LCDA. VERÓNICA SAIL CHÁVEZ TORRES
JEFA DE DEPARTAMENTO DE CONTABILIDAD

LCDA. CARMEN ALICIA AMEZQUITA LEON
DIRECTORA ADMINISTRATIVA

H. CONGRESO DEL ESTADO DE SINALOA

BLVD. PEDRO INFANTE Nº 2155 PTE

HCE-311212654

CONTRARECIBO... 35572

F E C H A....: 21/05/2026

05 DD-104

RECIBIMOS DEL : LUZ MARIA VILLEGAS RODRIGUEZ

BANCO : Banco del Bajío, S.A., Institución de Banca Múltiple

SUCURSAL :

CUENTA :

CLAVE : [redacted]

NO. FACTURA	FECHA DE FACT.	ORDEN	AUTORIZACION	$ IMPORTE
22830	07/05/2026	48786	80761	$5,635.00
			TOTAL..:	**$5,635.00**

FIRMA DE QUIEN RECIBE:

LCEP.

C. Liliana Esquivel Pérez

LUZ MARIA VILLEGAS RODRIGUEZ

VIRL720824BN4

RÉGIMEN FISCAL: 612 - Personas Físicas con Actividades Empresariales y Profesionales

MIGUEL HIDALGO PONIENTE, 460, CENTRO, 80000, Culiacán Rosales, Culiacán, Sinaloa, México
Tel. 6677155847

CLIENTE

H. CONGRESO DEL ESTADO DE SINALOA

HCE311212654

USO CFDI: G03 - Gastos en general.

DOMICILIO FISCAL: 80100

REGIMEN FISCAL: 603 - Personas Morales con Fines no Lucrativos

BLVD. PEDRO INFANTE, 2155 PTE, JARDINES TRES RIOS, 80100, Culiacán Rosales, Culiacán, Sinaloa, México

Factura 22830

FOLIO FISCAL (UUID)
143234CA-8883-476D-8790-96DC3455669E

NO. DE SERIE DEL CERTIFICADO DEL SAT
00001000000711762511

NO. DE SERIE DEL CERTIFICADO DEL EMISOR
00001000000713865858

FECHA Y HORA DE CERTIFICACIÓN
2026-05-07T09:20:36

RFC PROVEEDOR DE CERTIFICACIÓN
STA0903206B9

FECHA Y HORA DE EMISIÓN DE CFDI
2026-05-07T08:10:01

LUGAR DE EXPEDICIÓN
80000

CONCEPTOS

Cantidad	Unidad	Descripción	Precio Unitario	Objeto Imp.	Importe
1.00	E48	consumo Clave Prod. Serv. - 90101501 Restaurantes Impuestos: Traslados: 002 IVA Base - 4857.758621 Tasa - 0.160000 Importe - $ 777.24	$ 4,857.76	02 - Sí objeto de impuesto.	$ 4,857.76

IMPORTE CON LETRA CINCO MIL SEISCIENTOS TREINTA Y CINCO PESOS, 00/100 MXN

SUBTOTAL	$ 4,857.76
TRASLADO IVA TASA 0.160000	$ 777.24
TOTAL	$ 5,635.00

TIPO DE COMPROBANTE	I - Ingreso
FORMA DE PAGO	99 - Por definir
MÉTODO DE PAGO	PPD - Pago en parcialidades o diferido
MONEDA	MXN - Peso Mexicano
VERSION	4.0
EXPORTACION	01 - No aplica

SELLO DIGITAL DEL CFDI

FOpvrpKU02v2mwyFCux1XTh5r08lyr3bAzsicPPJ9/IjDr20N16J1wb/DQSUDmSalMLUzr8AvROD1FtvZFGqYSn7fCHmtfHQmQeVJH0eTsgmLGLCDpRrxFDOUVKAZ7QA0IMFsuuHOk8GcbzZ8KmPhn53AV3WVLZirWTd6rUj6FTy3Blit9C02qpRArPghTpoT/ZAXIjqKxHFkpAqGNsVHClwf18KkdTCp3DRpoLf9LMBBQw9G/krXMUVFdESKrW1eu7GTDX+nuQJf+tDMdFzfOuRFkJRxELqdz/nlDCO+FjCwPp+i41Yv/z22droz6Hoz9RHZAm1BMDEawaMd15COA==

SELLO DIGITAL DEL SAT

bnSBoAISTttn+/tP8R+TrlEwVLoJAeP0YvZwQtLucggH8isgcbhzPxJ8YVuU2r9XLqV2KRSPLe1H/26VP/rZ5CyrgusUKe5yEO/Xf7MR0POjrloOal72s/AtWOXi0shoOWMwRYHnSkC7pm4x5q36Bg5EcWJ2eb8/TrnXlbNOxMHmE6HZCFfAY/hPYrV5N+5y3kJDMyEsWMliWoShw/El1doXymzTqkjDAph49U5tOAw76WBLtr9vljwd8/hZR/ZLD5HiEMEqxc0mK5HOMg8ElZDkXlWqkiDsiQHc7k1Rvy7H4uX1j6JDn1xTOl65In103qbpElgkdi7ccY4CmB2TnQ==

CADENA ORIGINAL DEL COMPLEMENTO DE CERTIFICACIÓN DIGITAL DEL SAT

||1.1|143234CA-8883-476D-8790-96DC3455669E|2026-05-07T09:20:36|STA0903206B9|FOpvrpKU02v2mwyFCux1XTh5r08lyr3bAzsicPPJ9/IjDr20N16J1wb/DQSUDmSalMLUzr8AvROD1FtvZFGqYSn7fCHmtfHQmQeVJH0eTsgmLGLCDpRrxFDOUVKAZ7QA0IMFsuuHOk8GcbzZ8KmPhn53AV3WVLZirWTd6rUj6FTy3Blit9C02qpRArPghTpoT/ZAXIjqKxHFkpAqGNsVHClwf18KkdTCp3DRpoLf9LMBBQw9G/krXMUVFdESKrW1eu7GTDX+nuQJf+tDMdFzfOuRFkJRxELqdz/nlDCO+FjCwPp+i41Yv/z22droz6Hoz9RHZAm1BMDEawaMd15COA==|00001000000711762511||

Folios Digitales premium® CFDI
Descargue gratis este comprobante
en formato digital .XML ingresando a: ***foliosdigitales.blikon.com/xml***

Para facturar en línea ingresa a: ***foliosdigitales.blikon.com***

Versión 4.5.1

Verificación de comprobantes fiscales digitales por internet

RFC del emisor	Nombre o razón social del emisor	RFC del receptor	Nombre o razón social del receptor
VIRL720824BN4	LUZ MARIA VILLEGAS RODRIGUEZ	HCE311212654	H. CONGRESO DEL ESTADO DE SINALOA
Folio fiscal	**Fecha de expedición**	**Fecha certificación SAT**	**PAC que certificó**
143234CA-8883-476D-8790-96DC3455669E	2026-05-07T08:10:01	2026-05-07T09:20:36	STA0903206B9
Total del CFDI	**Efecto del comprobante**	**Estado CFDI**	**Estatus de cancelación**
$5,635.00	Ingreso	Vigente	Cancelable con aceptación

H. CONGRESO DEL ESTADO DE SINALOA

Blvd. Pedro Infante, No.2155 Pte. Fracc. Jardines Tres Ríos C.P. 80100
Culiacán, Sinaloa.

GES-GAR-GER-08

FOLIO
48,786

FECHA DE EXPEDICION
07/05/2026

ORDEN DE COMPRA

PROVEEDOR : VIRL LUZ MARIA VILLEGAS RODRIGUEZ

DOMICILIO : MIGUEL HIDALGO PONIENTE 460 CULIACAN, SINALOA

R.F.C.: VIRL720824BN4 TELEFONO : 6677155847

Auto: 80761

5 D C 106

DESCRIPCION DEL ARTICULO O SERVICIO	CANTIDAD	UNIDAD	PRECIO	IMPORTE
51393399020000001000(CONSUMO	1.00	SERV	5,635.00	5,635.00

SERVICIO DE CONSUMO DE ALIMENTOS EN ATENCION AL TRABAJO PARLAMENTARIO DE MORENA EL DIA 07/05/2026

TOTAL 5,635.00

5,635.00

REQUISITOS PARA ENTREGA, REVISION Y PAGO

DATOS DE FACTURACION:

ELABORO
Lic. Eda Nancy Labrada Torres

REVISO
LIC. SERGIO INDALECIO CAMACHO PALAZUELOS
JEFE DEL DEPARTAMENTO DE PRESUPUESTO

AUTORIZO
LIC. CARMEN ALICIA AMEZQUITA LEÓN
DIRECTORA ADMINISTRATIVA

LA CASA DE LOS LOAIZA
LUZ MARIA VILLEGAS RODRIGUEZ
RFC:VIRL720824BN4
MIGUEL HIDALGO NUM.460 PTE COL. CEN
TRO CULIACAN SINALOA MEXICO CP 80000

==========

MESA:PARLANENTARIOMESERO:SILVIA TORRES
FOLIO:247582
07/05/2026 08:19:09 AM
PERSONAS:1 ORDEN:1

==========

CANT.	DESCRIPCION	IMPORTE
6	MACHACA DE RES	$1,110.00
1	OMTTE C/RAJAS, QUESO	$189.00
3	AVENA	$288.00
1	MATILDE	$179.00
1	COLACHE TRADICIONAL	$161.00
2	YOGURTH CON FRUTA	$198.00
1	CHILORIO DE PUERCO	$185.00
1	TORTA DE HUEVO NATUR	$115.00
1	JUGO DE ZANAHORIA	$75.00
5	JUGO DE NARANJA	$330.00
6	JUGO COMBINADO	$468.00
2	JUGO VERDE ESPECIAL	$150.00
3	CARNE A LA TAMPIQUEÑ	$1,170.00
1	ASADO DE RES	$160.00
1	PZA HUEVO EXTRA	$24.00
8	TAMAL EXTRA	$280.00
1	QUEQUIS GAMEZ	$75.00
1	LENGUA DE RES	$239.00
	RANCHERA	$0.00
1	LENGUA DE RES	$239.00
	RANCHERA	$0.00

SUBTOTAL: $4,896.38
IVA: $738.62

TOTAL: $5,635.00

SON:CINCO MIL SEISCIENTOS TREINTA Y CINCO
PESOS 00/100 M.N.

GRACIAS POR SU PREFERENCIA
ESTE NO ES UN COMPROBANTE FISCAL

***SOFT RESTAURANT V12 ***

"2026, Año de Margarita Maza Parada".

H. CONGRESO DEL ESTADO DE SINALOA

LXV LEGISLATURA

GRUPO PARLAMENTARIO DE MORENA

LCDA. CARMEN ALICIA AMÉZQUITA LEÓN
Directora Administrativa
P r e s e n t e.-

At´n Lcda. Eda Nancy Labrada Torres
Jefa del Departamento de Compras

Por la necesidad de realizar trabajos extraordinarios, a través de la presente y de la manera más atenta me permito solicitarle autorización para la adquisición de 23 alimentos, (desayunos), para reunión de trabajo, el día jueves 07 del presente mes y año.

Sin más por el momento quedo de usted.

A t e n t a m e n t e
Culiacán, Sinaloa, a 06 de mayo del 2026

LCDO. CARLOS ERNESTO ARREDONDO RIVERA
Secretario Técnico
Del Grupo Parlamentario de MORENA

H. CONGRESO DEL ESTADO
DEPARTAMENTO DE COMPRAS
06 MAY 2026
RECIBIDO
HORA: 02:59

DIRECCIÓN ADMINISTRATIVA
H. CONGRESO DEL ESTADO
RECIBIDO
06 MAY 2026
Hora: 14:28
LXV LEGISLATURA

C.c. p. Archivo.

"2026, Año de Margarita Maza Parada".

H. CONGRESO DEL ESTADO DE SINALOA

LXV LEGISLATURA
GRUPO PARLAMENTARIO DE MORENA

LCDA. CARMEN ALICIA AMÉZQUITA LEÓN
Directora Administrativa
P r e s e n t e.-

At´n Lcda. Eda Nancy Labrada Torres
Jefa del Departamento de Compras

Por este conducto le informo a usted, que recibimos de manera satisfactoria los alimentos solicitados el día miércoles 06 de mayo que fueron requeridos del proveedor Casa de los Loaiza.

Sin más por el momento quedo de usted.

A t e n t a m e n t e
Culiacán, Sinaloa, a 07 de mayo del 2026

LCDO. CARLOS ERNESTO ARREDONDO RIVERA
Secretario Técnico
Del Grupo Parlamentario de MORENA

C.c. p. Archivo.

H. CONGRESO DEL ESTADO
DEPARTAMENTO DE COMPRAS
07 MAY 2026
RECIBIDO
HORA: 12:16

DIRECCIÓN ADMINISTRATIVA
H. CONGRESO DEL ESTADO
RECIBIDO
07 MAY 2026
Hora: 10:59 Ofelia
LXV LEGISLATURA

ELIMINADO: CUENTAS Y FOLIOS. **FUNDAMENTO LEGAL:** ARTÍCULO 149 Y 165 DE LA LEY DE TRANSPARENCIA Y ACCESO A LA INFORMACIÓN PÚBLICA DEL ESTADO DE SINALOA EN RELACIÓN CON EL ARTÍCULO 4 FRACCIÓN XI DE LA LEY DE PROTECCIÓN DE DATOS PERSONALES EN POSESIÓN DE SUJETOS OBLIGADOS DEL ESTADO DE SINALOA. POR TRATARSE DE **INFORMACIÓN CONFIDENCIAL.**

Veronica S...

H. CONGRESO DEL ESTADO DE SINALOA

BLVD. PEDRO INFANTE N° 2155 PTE , CULIACAN, SINALOA. HCE-311212654

Poliza de Egreso EAA0001345 del 21 de mayo de 2026

PAGO DE FACTURA NO. AA-5839

VERONICA 25/05/2026 01:25:32p. m.

GES-GAR-GER-12

Cta	Scta	Ssc	SSS	Descripcion / Concepto	Parcial	Debe	Haber
2112				Proveedores por Pagar a Corto Plazo		1,208.00	
2112	1			Proveedores por Pagar a Corto Plazo			
2112	1	001650		AISPURO POLLOS SA DE CV			
				APO0 | AA-5839|05/05/2026|0000166.62| 1|080814|	1,208.00		
8260				Presupuesto de Egresos Ejercido		1,208.00	
8260	3			SERVICIOS GENERALES			
8260	3	399020		APOYO AL GRUPO PARLAMENTARIO MORENA			
8260	3	399020	000001	H. CONGRESO DEL ESTADO DE SINALOA			
8260	3	399020	000001 000001	CONGRESO PRESUPUESTAL			
8260	3	399020	000001 000001 000001	H. CONGRESO DEL ESTADO			
				080814|SERVICIO DE CONSUMO DE ALIMENTOS EN ATENCION AL GRUPO PARLAMENTARIO DE MORENA EL DIA 05/05/2026	1,208.00		
8270				Presupuesto de Egresos Pagado		1,208.00	
8270	3			SERVICIOS GENERALES			
8270	3	399020		APOYO AL GRUPO PARLAMENTARIO MORENA			
8270	3	399020	000001	H. CONGRESO DEL ESTADO DE SINALOA			
8270	3	399020	000001 000001	CONGRESO PRESUPUESTAL			
8270	3	399020	000001 000001 000001	H. CONGRESO DEL ESTADO			
				080814|SERVICIO DE CONSUMO DE ALIMENTOS EN ATENCION AL GRUPO PARLAMENTARIO DE MORENA EL DIA 05/05/2026	1,208.00		
1112				Bancos/Tesorería			1,208.00
1112	3			BBVA BANCOMER			
1112	3	000036		CTA. NO.0126335780 (BANCOMER CONGRESO-2026)			
				0000000-AA AISPURO POLLOS SA DE CV	1,208.00		
8250				Presupuesto de Egresos Devengado			1,208.00
8250	3			SERVICIOS GENERALES			
8250	3	399020		APOYO AL GRUPO PARLAMENTARIO MORENA			
8250	3	399020	000001	H. CONGRESO DEL ESTADO DE SINALOA			
8250	3	399020	000001 000001	CONGRESO PRESUPUESTAL			
8250	3	399020	000001 000001 000001	H. CONGRESO DEL ESTADO			
				080814|SERVICIO DE CONSUMO DE ALIMENTOS EN ATENCION AL GRUPO PARLAMENTARIO DE MORENA EL DIA 05/05/2026	1,208.00		
8260				Presupuesto de Egresos Ejercido			1,208.00
8260	3			SERVICIOS GENERALES			
8260	3	399020		APOYO AL GRUPO PARLAMENTARIO MORENA			
8260	3	399020	000001	H. CONGRESO DEL ESTADO DE SINALOA			
8260	3	399020	000001 000001	CONGRESO PRESUPUESTAL			
8260	3	399020	000001 000001 000001	H. CONGRESO DEL ESTADO			
				080814|SERVICIO DE CONSUMO DE ALIMENTOS EN ATENCION AL GRUPO PARLAMENTARIO DE MORENA EL DIA 05/05/2026	1,208.00		

Sumas Iguales.... 3,624.00 3,624.00

FORMULÓ	REVISÓ	AUTORIZÓ
Lic. Veronica Judith Rivera	Lic. Verónica Sail Chávez T	Lic. Carmen Alicia Amezquita Leór

Emision: **21 may. 2026**
Poliza : **EAA0001345**

Cerrar Guardar Imprimir

BBVA

Fecha y hora de consulta 21/05/2026 4:29:41 PM

Contrato 00557641

Nombre del Cliente H. CONGRESO DEL ESTADO DE SINALOA

BBVA Net Cash - Pagos Interbancarios

CES-ES-SUR-02

Operación autorizada

Transferencia en proceso de validación y aplicación.

Datos del firmante

Usuario: CONTA1 **Poder:** 100%

Datos de la operación

Tipo de operación: Pago Interbancario

Descripción: ALIMENTOS **Importe de la operación:** 1,208.00 MXP

Cuenta de retiro: 0126335780 **Cuenta de depósito:** [redacted]

Divisa de la cuenta: MXP **Divisa de la cuenta:** MXP

Titular de la cuenta: H. CONGRESO DEL ESTA DO DE SINALOA **Titular de la cuenta:** AISPURO POLLOS SA DE CV

Nombre banco destino: BAJIO

Fecha de creación: 21/05/2026 **Fecha de aplicación:** 21/05/2026

Concepto de pago: PAGO F-AA5839 **Referencia numérica:**

Instrumento de seguridad: ASD 6552349628 **Hora de captura en el canal:** 16:29:40

Datos de confirmación de la transferencia

Folio interbancario: [redacted] **Clave de rastreo:** 00260100260521000074267 7

Folio de firma: [redacted] **Folio único:** I40120260521162940003702204 4

Estado operación

Porcentaje Firmado: 100% **Estado:** Operado

Detalle de firmas

Acción	Usuario	Porcentaje aportado	Fecha
CREO	CONTA1	--- %	21/05/2026
FIRMO	CONTA1	100 %	21/05/2026

BBVA México, S.A., Institución de Banca Múltiple, Grupo Financiero BBVA México www.bbvanetcash.mx

LCDA. VERÓNICA SAIL CHÁVEZ TORRES
JEFA DE DEPARTAMENTO DE CONTABILIDAD

LCDA. CARMEN ALICIA AMEZQUITA LEON
DIRECTORA ADMINISTRATIVA

H. CONGRESO DEL ESTADO DE SINALOA

BLVD. PEDRO INFANTE Nº 2155 PTE

HCE-311212654

CONTRARECIBO... 35570

F E C H A....: 21/05/2026

05 DD-102

RECIBIMOS DEL : AISPURO POLLOS SA DE CV

BANCO : Banco del Bajío, S.A., Institución de Banca Múltiple

SUCURSAL :

CUENTA :

CLAVE : [redacted]

NO. FACTURA	FECHA DE FACT.	ORDEN	AUTORIZACION	$ IMPORTE
AA-5839	05/05/2026	48838	80814	$1,208.00
			TOTAL..:	**$1,208.00**

FIRMA DE QUIEN RECIBE:

LEP

C. Liliana Esquivel Pérez

[redacted]

AISPURO POLLOS

RFC: APO020628LF7

Tipo de Comprobante: I - Ingreso
Lugar de Expedición: 80260
Régimen Fiscal: 601 - General de Ley Personas Morales

Forma de pago	99 - Por definir	**Folio**	**AA - 5839**
Método de pago	PPD - Pago en parcialidades o diferido	**Fecha**	5/5/2026 13:15:04
Moneda:	MXN - Peso Mexicano	**Tipo de cambio:**	
Exportación:	01 - No aplica		

Datos del cliente

Cliente:	H. CONGRESO DEL ESTADO DE SINALOA		
R.F.C.:	HCE311212654	**Uso CFDI:**	G03 - Gastos en general.
Domicilio fiscal:	80100	**Régimen fiscal:**	603 - Personas Morales con Fines no Lucrativos

Cantidad	Unidad	Clave Unidad SAT	Clave Producto/Servicio	Concepto / Descripción	Valor Unitario	Descuentos	Impuestos	Importe
1.00	SERVICIO	E48 - Unidad de servicio	90101500 - Establecimientos para comer y beber	CONSUMO	1,041.38	0.00	002 - IVA - 166.62	1,041.38

Importe con letra

MIL DOSCIENTOS OCHO PESOS 00/100

Subtotal	1,041.38
Impuestos Trasladados	166.62
Total	1,208.00

CFDI Relacionados:

Tipo Relación	CFDI Relacionados
-	

Serie del Certificado del emisor	00001000000710993696
Folio fiscal	E48B1F16-0B30-46B1-8BED-4DC6D769DE86
No. de Serie del Certificado del SAT	00001000000709182898
Fecha y hora de certificación	Mayo 5 2026 - 14:15:06

Este documento es una representación impresa de un CFDI

Sello Digital del CFDi

MEqJtmlsBFlLCoIoeB/JQt0zIJbFMgd9y1D2lk+DbvI1ajFsYnoQp9Ox81h+ZcKDqFkaTBMYN+igi0VdjESFrW
ImTamc4zo1lwUPhdxzFojPwcGxaveHNfk8HX58Z2FNe2CibnuZJSw56i3KxoR5+MiVMeoGJ/438F0pT98Z/BPh
inYd0CfOlfVmQV5SYla9JAJ3vE8qjpGHnmXt1cCxS0nE76Ili5MHUB321/Pz0dn+/JBu/C4f08XK+Ph7J9799J
7AwUKcBCknP7OpQOMyntiLZJxjdjALrnEMFnoWFjo+3pnLo2op6kroL8NRNJviLF/BYnBQq31s0fXvU2Nntw==

Sello del SAT

L/ydLN4R+SrNA71NTjNz53eYnv/uytaOYeLZ8D4Jdb15qo74XlxhMmASn68vDJw0kbrxmUwh5NFF1Bme
WPWrFvd02gBFo8ERNFUDoGt0/do3rHKAmd2NpKijhy/tl/FC2BeFc/OMOhnr8ruInwm1qEdB85EDM8b/
CmN44HRILaqrNEwoqViAQ7pZzS/UGG4EQoHp030ytTwtNviSNNsdYkeigmVKKA4m0xrodyuT1QsTaJfA
WGDamId+MLKFQ9owTdXDrRGTFqKkBh+eiQG/o57McpPsjnI1Zo1VZO/wVRQ6zpvTVJY9ZB4HhruQA6Qu
iR2Y7HtI7TbWfOfWQvWrsA==

Cadena original del complemento de certificación digital del SAT

||1.1|E48B1F16-0B30-46B1-8BED-4DC6D769DE86|2026-05-05T14:15:06|MAS0810247C0|MEqJ
tmlsBFlLCoIoeB/JQt0zIJbFMgd9y1D2lk+DbvI1ajFsYnoQp9Ox81h+ZcKDqFkaTBMYN+igi0VdjESF
rWImTamc4zo1lwUPhdxzFojPwcGxaveHNfk8HX58Z2FNe2CibnuZJSw56i3KxoR5+MiVMeoGJ/438F0p
T98Z/BPhinYd0CfOlfVmQV5SYla9JAJ3vE8qjpGHnmXt1cCxS0nB76Ili5MHUB321/Pz0dn+/JBu/C4f
08XK+Ph7J9799J7AwUKcBCknP7OpQOMyntiLZJxjdjALrnEMFnoWFjo+3pnLo2op6kroL8NRNJviLF/B
YnBQq31s0fXvU2Nntw==|00001000000709182898||

Versión 4.5.1

Verificación de comprobantes fiscales digitales por internet

RFC del emisor	Nombre o razón social del emisor	RFC del receptor	Nombre o razón social del receptor
APO020628LF7	AISPURO POLLOS	HCE311212654	H. CONGRESO DEL ESTADO DE SINALOA
Folio fiscal	**Fecha de expedición**	**Fecha certificación SAT**	**PAC que certificó**
E48B1F16-0B30-46B1-8BED-4DC6D769DE86	2026-05-05T13:15:04	2026-05-05T14:15:06	MAS0810247C0
Total del CFDI	**Efecto del comprobante**	**Estado CFDI**	**Estatus de cancelación**
$1,208.00	Ingreso	Vigente	Cancelable con aceptación

H. CONGRESO DEL ESTADO DE SINALOA

Blvd. Pedro Infante, No.2155 Pte. Fracc. Jardines Tres Ríos C.P. 80100
Culiacán, Sinaloa.

GES-GAR-GER-08

FOLIO
48,838
FECHA DE EXPEDICION
05/05/2026

ORDEN DE COMPRA

PROVEEDOR : APO0 AISPURO POLLOS SA DE CV

DOMICILIO : CALZADA H. COLEGIO MILITAR SUR, #1812, CULIACAN

R.F.C.: APO020628LF7 TELEFONO :

Auto: 80814

5 D C 159

DESCRIPCION DEL ARTICULO O SERVICIO	CANTIDAD	UNIDAD	PRECIO	IMPORTE
51393399020000001000(CONSUMO	1.00	SERV	1,208.00	1,208.00

SERVICIO DE CONSUMO DE ALIMENTOS EN ATENCION AL GRUPO PARLAMENTARIO DE MORENA EL DIA 05/05/2026

TOTAL 1,208.00

1,208.00

REQUISITOS PARA ENTREGA, REVISION Y PAGO

DATOS DE FACTURACION:

ELABORO
Lic. Eda Nancy Labrada Torres

REVISO
LIC. SERGIO INDALECIO CAMACHO PALAZUELOS
JEFE DEL DEPARTAMENTO DE PRESUPUESTO

AUTORIZO
LIC. CARMEN ALICIA AMÉZQUITA LEÓN
DIRECTORA ADMINISTRATIVA

AISPURO POLLOS SA DE CV
BLVD. LOLA BELTRAN #3205
COL. PRADERA DORADA
CULIACAN, SIN.
APO-020628-LF7

TELEFONO :66-7167-4815

CARLOS ARREDONDO
GRUPO PARLAMENTARIO MORENA
CONGRESO
GENERAL

FOLIO: 237067 05-05-26 12:35 2696--43

CANT	DESCRIPCION	IMPORTE
1	SERV. DOMICILIO @$35.	$35.00
1	ENS. DEL CHEF @$187.0 PECHUGA CRISPY CILANTRO	$187.00
1	ENS. DE LA CASA @$176 PECHUGA CRISPY CILANTRO	$176.00
1	EMPANIZADO 1/2 @$297. 1/4 PURE PAPA	$297.00
1	1/2 EMP PECHUGA @$368 1/4 PURE PAPA	$368.00
1	TERIYAKI BOWL @$145.0	$145.00

SubTotal	$1,041.38
Impuesto	$166.62
Total	$1,208.00

(**UN MIL DOSCIENTOS OCHO PESO 00/100 MXN**)

FORMA DE PAGO	RECIBIDO	ENVIO
A CREDITO	$1,208.00	$0.00

Total a pagar **$1,208.00**

GRACIAS POR SU COMPRA
FACTURA TU TICKET EN:
www.aispuropollos.com
Tienes 24 hrs para facturar
TEL:667 14 690 46

Sergio Rizo

Orden # 67

*** FACTURACION ***

"2026, Año de Margarita Maza Parada".

H. CONGRESO DEL ESTADO DE SINALOA

LXV LEGISLATURA
GRUPO PARLAMENTARIO DE MORENA

LCDA. CARMEN ALICIA AMÉZQUITA LEÓN
Directora Administrativa
P r e s e n t e.-

At´n Lcda. Eda Nancy Labrada Torres
Jefa del Departamento de Compras

Por la necesidad de realizar trabajos extraordinarios, a través de la presente y de la manera más atenta me permito solicitarle autorización para la adquisición de consumo de alimentos para el personal asignado al Grupo Parlamentario de MORENA.

Sin más por el momento quedo de usted.

A t e n t a m e n t e
Culiacán, Sinaloa; a 05 de mayo de 2026.

LCDO. CARLOS ERNESTO ARREDONDO RIVERA
Secretario Técnico
Del Grupo Parlamentario de MORENA

H. CONGRESO DEL ESTADO
DEPARTAMENTO DE COMPRAS
05 MAY 2026
RECIBIDO
HORA: 12:12

DIRECCIÓN ADMINISTRATIVA
H. CONGRESO DEL ESTADO
RECIBIDO
05 MAY 2026
Hora: 11:41 Ofelcei
LXV LEGISLATURA

C.c. p. Archivo.

"2026, Año de Margarita Maza Parada".

H. CONGRESO DEL ESTADO DE SINALOA
LXV LEGISLATURA
GRUPO PARLAMENTARIO DE MORENA

LCDA. CARMEN ALICIA AMÉZQUITA LEÓN
Directora Administrativa
P r e s e n t e.-

At´n Lcda. Eda Nancy Labrada Torres
Jefa del Departamento de Compras

Por este conducto le informo a usted, que recibimos de manera satisfactoria los alimentos solicitados el día de hoy que fueron requeridos del proveedor Aispuro Pollo.

Sin más por el momento quedo de usted.

A t e n t a m e n t e
Culiacán, Sinaloa; a 05 de mayo del 2026.

LCDO. CARLOS ERNESTO ARREDONDO RIVERA

LCDA. ELEANA GEORGINA CARRASCO AGUIRRE

LCDO. CRUZ AGUSTÍN SERRANO ROCHIN

LCDA. ANDREA OSUNA VELARDE

LCDA. MARIA MAGDALENA ESPERO SÁNCHEZ

C.c.p.- Archivo.

H. CONGRESO DEL ESTADO
DEPARTAMENTO DE COMPRAS
05 MAY 2026
RECIBIDO
HORA: 03:16

DIRECCIÓN ADMINISTRATIVA
H. CONGRESO DEL ESTADO
RECIBIDO
05 MAY 2026
Hora: 14:42
LXV LEGISLATURA

ELIMINADO: CUENTAS Y FOLIOS. **FUNDAMENTO LEGAL:** ARTÍCULO 149 Y 165 DE LA LEY DE TRANSPARENCIA Y ACCESO A LA INFORMACIÓN PÚBLICA DEL ESTADO DE SINALOA EN RELACIÓN CON EL ARTÍCULO 4 FRACCIÓN XI DE LA LEY DE PROTECCIÓN DE DATOS PERSONALES EN POSESIÓN DE SUJETOS OBLIGADOS DEL ESTADO DE SINALOA. POR TRATARSE DE **INFORMACIÓN CONFIDENCIAL.**

Veronica S...

H. CONGRESO DEL ESTADO DE SINALOA

BLVD. PEDRO INFANTE N° 2155 PTE , CULIACAN, SINALOA. HCE-311212654

Poliza de Egreso EAA0001375 del 26 de mayo de 2026

PAGO DE FACTURAS NO. D0E946BD Y CE7C9423.

VERONICA 27/05/2026 12:38:25p. m. **GES-GAR-GER-12**

Cta	SctaSsc	SSS	Descripcion / Concepto	Parcial	Debe	Haber
2112			Proveedores por Pagar a Corto Plazo		2,205.00	
2112 1			Proveedores por Pagar a Corto Plazo			
2112 1	001349		NIXSI PALMEIDA RECIO GARCIA			
			REGN | D0E946BD-|29/04/2026|0000165.52| 1|080598|	1,200.00		
			REGN | CE7C9423|07/05/2026|0000138.62| 1|080847|	1,005.00		
8260			Presupuesto de Egresos Ejercido		2,205.00	
8260 3			SERVICIOS GENERALES			
8260 3	399020		APOYO AL GRUPO PARLAMENTARIO MORENA			
8260 3	399020	000001	H. CONGRESO DEL ESTADO DE SINALOA			
8260 3	399020	000001 000001	CONGRESO PRESUPUESTAL			
8260 3	399020	000001 000001 000001	H. CONGRESO DEL ESTADO			
			080847|SERVICIO DE CONSUMO DE ALIMENTOS EN ATENCION AL GRUPO PARLAMENTARIO DE MORENA EL DIA 07/05/2026	1,005.00		
			080598|SERVICIO DE CONSUMO DE ALIMENTOS EN ATENCION AL GRUPO PARLAMENTARIO DE MORENA EL DIA 28/04/2026	1,200.00		
8270			Presupuesto de Egresos Pagado		2,205.00	
8270 3			SERVICIOS GENERALES			
8270 3	399020		APOYO AL GRUPO PARLAMENTARIO MORENA			
8270 3	399020	000001	H. CONGRESO DEL ESTADO DE SINALOA			
8270 3	399020	000001 000001	CONGRESO PRESUPUESTAL			
8270 3	399020	000001 000001 000001	H. CONGRESO DEL ESTADO			
			080598|SERVICIO DE CONSUMO DE ALIMENTOS EN ATENCION AL GRUPO PARLAMENTARIO DE MORENA EL DIA 28/04/2026	1,200.00		
			080847|SERVICIO DE CONSUMO DE ALIMENTOS EN ATENCION AL GRUPO PARLAMENTARIO DE MORENA EL DIA 07/05/2026	1,005.00		
1112			Bancos/Tesorería			2,205.00
1112 3			BBVA BANCOMER			
1112 3	000036		CTA. NO.0126335780 (BANCOMER CONGRESO-2026)			
			0000000-AA NIXSI PALMEIDA RECIO GARCIA	2,205.00		
8250			Presupuesto de Egresos Devengado			2,205.00
8250 3			SERVICIOS GENERALES			
8250 3	399020		APOYO AL GRUPO PARLAMENTARIO MORENA			
8250 3	399020	000001	H. CONGRESO DEL ESTADO DE SINALOA			
8250 3	399020	000001 000001	CONGRESO PRESUPUESTAL			
8250 3	399020	000001 000001 000001	H. CONGRESO DEL ESTADO			
			080847|SERVICIO DE CONSUMO DE ALIMENTOS EN ATENCION AL GRUPO PARLAMENTARIO DE MORENA EL DIA 07/05/2026	1,005.00		
			080598|SERVICIO DE CONSUMO DE ALIMENTOS EN ATENCION AL GRUPO PARLAMENTARIO DE MORENA EL DIA 28/04/2026	1,200.00		
8260			Presupuesto de Egresos Ejercido			2,205.00
8260 3			SERVICIOS GENERALES			
8260 3	399020		APOYO AL GRUPO PARLAMENTARIO MORENA			
8260 3	399020	000001	H. CONGRESO DEL ESTADO DE SINALOA			
8260 3	399020	000001 000001	CONGRESO PRESUPUESTAL			
8260 3	399020	000001 000001 000001	H. CONGRESO DEL ESTADO			
			080598|SERVICIO DE CONSUMO DE ALIMENTOS EN ATENCION AL GRUPO PARLAMENTARIO DE MORENA EL DIA 28/04/2026	1,200.00		
			080847|SERVICIO DE CONSUMO DE ALIMENTOS EN ATENCION AL GRUPO PARLAMENTARIO DE MORENA EL DIA 07/05/2026	1,005.00		

H. CONGRESO DEL ESTADO DE SINALOA

BLVD. PEDRO INFANTE N° 2155 PTE , CULIACAN, SINALOA. HCE-311212654

Poliza de Egreso EAA0001375 del 26 de mayo de 2026

PAGO DE FACTURAS NO. D0E946BD Y CE7C9423.

VERONICA 27/05/2026 12:38:25p. m. **GES-GAR-GER-12**

Cta	SctaSsc	SSS	Descripcion / Concepto	Parcial	Debe	Haber

Sumas Iguales... 6,615.00 6,615.00

FORMULO: Lic. Veronica Judith Rivera

REVISÓ: Lic. Verónica Sail Chavez T

AUTORIZO: Lic. Carmen Alicia Amezquita Leór

Emision: 26 may. 2026
Poliza : EAA0001375

Cerrar Guardar Imprimir

BBVA

Fecha y hora de consulta 26/05/2026 4:08:34 PM

Contrato 00557641

Nombre del Cliente H. CONGRESO DEL ESTADO DE SINALOA

BBVA Net Cash - Pagos Interbancarios

CES-ES-SUR-02

Operación autorizada

Transferencia en proceso de validación y aplicación.

Datos del firmante

Usuario: CONTA1 **Poder:** 100%

Datos de la operación

Tipo de operación: Pago Interbancario

Descripción: ALIMENTOS **Importe de la operación:** 2,205.00 MXP

Cuenta de retiro: 0126335780 **Cuenta de depósito:** [redacted]

Divisa de la cuenta: MXP **Divisa de la cuenta:** MXP

Titular de la cuenta: H. CONGRESO DEL ESTA DO DE SINALOA **Titular de la cuenta:** NIXSI PALMEIDA RECIO GARCIA

Nombre banco destino: BAJIO

Fecha de creación: 26/05/2026 **Fecha de aplicación:** 26/05/2026

Concepto de pago: PAGO F-D0E9 Y CE7C **Referencia numérica:**

Instrumento de seguridad: ASD 6552349628 **Hora de captura en el canal:** 16:08:32

Datos de confirmación de la transferencia

Folio interbancario: [redacted] **Clave de rastreo:** 002601002605260000524006

Folio de firma: [redacted] **Folio único:** I401202605261608320087078095

Estado operación

Porcentaje Firmado: 100% **Estado:** Operado

Detalle de firmas

Acción	Usuario	Porcentaje aportado	Fecha
CREO	CONTA1	— %	26/05/2026
FIRMO	CONTA1	100 %	26/05/2026

LCDA. VERONICA SAIL CHÁVEZ TORRES
JEFA DE DEPARTAMENTO DE CONTABILIDAD

LCDA. CARMEN ALICIA AMEZQUITA LEON
DIRECTORA ADMINISTRATIVA

H. CONGRESO DEL ESTADO DE SINALOA

BLVD. PEDRO INFANTE N° 2155 PTE

HCE-311212654

CONTRARECIBO... 35602

F E C H A....: 26/05/2026

05 DD-132

RECIBIMOS DEL : NIXSI PALMEIDA RECIO GARCIA

BANCO : Banco del Bajío, S.A., Institución de Banca Múltiple

SUCURSAL :

CUENTA :

CLAVE : [redacted]

NO. FACTURA	FECHA DE FACT.	ORDEN	AUTORIZACION	$ IMPORTE
D0E946BD-CE7C9423	29/04/2026	48641	80598	$1,200.00
	07/05/2026	48868	80847	$1,005.00
			TOTAL..:	**$2,205.00**

FIRMA DE QUIEN RECIBE:

C. Liliana Esquivel Pérez

RFC emisor:	REGN750803D63	**Folio fiscal:**	D0E946BD-ED52-426C-A8EB-729F67C6A92C
Nombre emisor:	NIXSI PALMEIDA RECIO GARCIA	**No. de serie del CSD:**	00001000000720112637
RFC receptor:	HCE311212654	**Código postal, fecha y hora de emisión:**	80060 2026-04-29 09:07:04
Nombre receptor:	H. CONGRESO DEL ESTADO DE SINALOA	**Efecto de comprobante:**	Ingreso
Código postal del receptor:	80100	**Régimen fiscal:**	Personas Físicas con Actividades Empresariales y Profesionales
Régimen fiscal receptor:	Personas Morales con Fines no Lucrativos	**Exportación:**	No aplica
Uso CFDI:	Gastos en general.		

Conceptos

Clave del producto y/o servicio	No. identificación	Cantidad	Clave de unidad	Unidad	Valor unitario	Importe	Descuento	Objeto impuesto
90101501		1	C62	Uno	1,034.48	1,034.480000		Sí objeto de impuesto.

Descripción	CONSUMO DE ALIMENTOS

Impuesto	Tipo	Base	Tipo Factor	Tasa o Cuota	Importe
IVA	Traslado	1,034.480000	Tasa	16.00%	165.516800

Número de pedimento	Número de cuenta predial

Moneda:	Peso Mexicano	**Subtotal**	$ 1,034.48
Forma de pago:	Por definir	**Impuestos trasladados** IVA 16.00%	$ 165.52
Método de pago:	Pago en parcialidades o diferido	**Total**	**$ 1,200.00**

Sello digital del CFDI:

IzOHD3D3KWtmGwKWIdPftijKulgfpjyi4pjMgu8SrxD8aqiPxwgogGRi3N5yYTj5lMqT/JLhMdnvYZbTlg1HbQ9yBe6uw5T4h5mb7To1LSoe0/o2Dj1cYDUvoz9HnQQu9LmppKGULsPasgtO1OS
LqyyClf5TkqUsIcLE+epsEMwKdX/iUA3D3ejIZ9mpXo+aQDob/3MHfcF4/61PK+n9iqyrzT+Fc7B1QNshLesIxaPcMRydo3NyN5k0g14k8ZHfgcZt19V3QKYyTtnL/kpIO7AktPlAcTmWnu5qOkOm
dD5E0sNkmHRjXajGg/4ht8WYbkgA0mM041Pk2Bhfn5H4Rg==

Sello digital del SAT:

aSxLH6PvfJu3DOgEYw7/AAqjyahLT1yFdfaZM+IBjK6refU5K6IAO93hqIx5oyijrbGLc1K/DLyVDsok4lloa7mH9agIZJB3ikt+Low2SxYzkT+Xm1NgXVySxAUUGIJJZzKN4km1XzdZcNtT5LsB2a
a/hZPrfMRsA5L8I/mI1S958b8haVI9Z9Td3Pp6di8F93jDe6FmYJ6IPmUv5qHVYy3j8XsJ5RKZLfcH8MPxFaNGLcMc99g9hO/WY2nytZgS88AzcJcVI+HOaVCQJP7f2L45BEefxIwX/ZFEU3e38
QvIxPjmg5WfBID12xXLVXIxrC4hic294GEGRP3ewm+fYw==

Cadena Original del complemento de certificación digital del SAT:

||1.1|D0E946BD-ED52-426C-A8EB-729F67C6A92C|2026-04-29T09:07:17|SAT970701NN3|IzOHD3D3KWtmGwKWIdPftijKulgfpjyi4pjMgu8SrxD8aqiPxwg
ogGRi3N5yYTj5lMqT/JLhMdnvYZbTlg1HbQ9yBe6uw5T4h5mb7To1LSoe0/o2Dj1cYDUvoz9HnQQu9LmppKGULsPasgtO1OSLqyyClf5TkqUsIcLE+epsEM
wKdX/iUA3D3ejIZ9mpXo+aQDob/3MHfcF4/61PK+n9iqyrzT+Fc7B1QNshLesIxaPcMRydo3NyN5k0g14k8ZHfgcZt19V3QKYyTtnL/kpIO7AktPlAcTmWnu5q
OkOmdD5E0sNkmHRjXajGg/4ht8WYbkgA0mM041Pk2Bhfn5H4Rg==|00001000000705250068||

RFC del proveedor de certificación:	SAT970701NN3	**Fecha y hora de certificación:**	2026-04-29 09:07:17
No. de serie del certificado SAT	00001000000705250068		

Este documento es una representación impresa de un CFDI

Hacienda | SAT

Verificación de comprobantes fiscales digitales por internet

RFC del emisor	Nombre o razón social del emisor	RFC del receptor	Nombre o razón social del receptor
REGN750803D63	NIXSI PALMEIDA RECIO GARCIA	HCE311212654	H. CONGRESO DEL ESTADO DE SINALOA
Folio fiscal	**Fecha de expedición**	**Fecha certificación SAT**	**PAC que certificó**
D0E946BD-ED52-426C-A8EB-729F67C6A92C	2026-04-29T09:07:04	2026-04-29T09:07:17	SAT970701NN3
Total del CFDI	**Efecto del comprobante**	**Estado CFDI**	**Estatus de cancelación**
$1,200.00	Ingreso	Vigente	Cancelable con aceptación

H. CONGRESO DEL ESTADO DE SINALOA

Blvd. Pedro Infante, No.2155 Pte. Fracc. Jardines Tres Ríos C.P. 80100
Culiacán, Sinaloa.

GES-GAR-GER-08

ORDEN DE COMPRA

FOLIO
48.641
FECHA DE EXPEDICION
28/04/2026

PROVEEDOR : REGN NIXSI PALMEIDA RECIO GARCIA

DOMICILIO : BLVD EL DORADO, COL. LAS QUINTAS, CUL CULIACAN

R.F.C.: REGN750803D63 TELEFONO :

Auto: 80598

4 D C 503

DESCRIPCION DEL ARTICULO O SERVICIO	CANTIDAD	UNIDAD	PRECIO	IMPORTE
51393399020000001000(CONSUMO	1.00	SERV	1,200.00	1,200.00

SERVICIO DE CONSUMO DE ALIMENTOS EN ATENCION AL GRUPO PARLAMENTARIO DE MORENA EL DIA 28/04/2026

TOTAL 1,200.00

1,200.00

REQUISITOS PARA ENTREGA, REVISION Y PAGO

DATOS DE FACTURACION:

ELABORO
Lic. Eda Nancy Labrada Torres

REVISO
LIC. SERGIO INDALECIO CAMACHO PALAZUELOS
JEFE DEL DEPARTAMENTO DE PRESUPUESTO

AUTORIZO
LIC. CARMEN ALICIA AMÉZQUITA LEÓN
DIRECTORA ADMINISTRATIVA

"2026, Año de Margarita Maza Parada".

H. CONGRESO DEL ESTADO DE SINALOA

LXV LEGISLATURA
GRUPO PARLAMENTARIO DE MORENA

LCDA. CARMEN ALICIA AMÉZQUITA LEÓN
Directora Administrativa
P r e s e n t e.-

At´n Lcda. Eda Nancy Labrada Torres
Jefa del Departamento de Compras

Por la necesidad de realizar trabajos extraordinarios, a través de la presente y de la manera más atenta me permito solicitarle autorización para la adquisición de consumo de alimentos para el personal asignado al Grupo Parlamentario de MORENA.

Sin más por el momento quedo de usted.

A t e n t a m e n t e
Culiacán, Sinaloa; a 28 de abril de 2026.

LCDO. CARLOS ERNESTO ARREDONDO RIVERA
Secretario Técnico
Del Grupo Parlamentario de MORENA

H. CONGRESO DEL ESTADO
DEPARTAMENTO DE COMPRAS
28 ABR 2026
RECIBIDO
HORA: 01:05

DIRECCIÓN ADMINISTRATIVA
H. CONGRESO DEL ESTADO
RECIBIDO
28 ABR 2026
Hora: 12:50
LXV LEGISLATURA

C.c. p. Archivo.

"2026, Año de Margarita Maza Parada".

H. CONGRESO DEL ESTADO DE SINALOA
LXV LEGISLATURA
GRUPO PARLAMENTARIO DE MORENA

LCDA. CARMEN ALICIA AMÉZQUITA LEÓN
Directora Administrativa
P r e s e n t e.-

At´n Lcda. Eda Nancy Labrada Torres
Jefa del Departamento de Compras

Por este conducto le informo a usted, que recibimos de manera satisfactoria los alimentos solicitados el día de hoy que fueron requeridos del proveedor Trapiche Bistro.

Sin más por el momento quedo de usted.

A t e n t a m e n t e
Culiacán, Sinaloa; a 28 de abril del 2026.

LCDO. CARLOS ERNESTO ARREDONDO RIVERA

LCDA. ELEANA GEORGINA CARRASCO AGUIRRE

LCDO. CRUZ AGUSTÍN SERRANO ROCHÍN

LCDA. ANDREA OSUNA VELARDE

LCDA. MARIA MAGDALENA ESPERO SÁNCHEZ

C.c.p.- Archivo.

H. CONGRESO DEL ESTADO
DEPARTAMENTO DE COMPRAS
28 ABR 2026
RECIBIDO
HORA: 04:30

DIRECCIÓN ADMINISTRATIVA
H. CONGRESO DEL ESTADO
RECIBIDO
28 ABR 2026
Hora: 16:00
LXV LEGISLATURA

*****DOMICILIO*****
ORDEN:20

TRAPICHE BISTRO
NIXSI PALMIDA RECIO GARCIA
RFC:REGN750803D63
BOULEVARD EL DORADO 669 A LAS QUINTAS CULIACAN S
INALOA MEXICO CP 80060
LUGAR DE EXPEDICION
BOULEVARD EL DORADO 669 A LAS QUINTAS CULIACAN S
INALOA
TEL:6672214188

FOLIO:66145
28/04/2026 01:18:44 PM

REPARTIDOR:
CLIENTE:000513-MARICARMEN/PRESIDENCIA
CONGRESO DEL ESTADO COL. QUINTAS ZONA:
ONA 1
TEL.:

CANT.	DESCRIPCION	IMPORTE
4	PLATILLO INDIVIDUAL	$780.00
2	FAJITAS DE CABRERIA	$420.00

TOTAL: $1,200.00
CAMBIO REPARTIDOR:$0.00

SON:UN MIL DOSCIENTOS PESOS 00/100 M.N.

SUBTOTAL:$1,034.48 IVA:$165.52

ESTE NO ES UN COMPROBANTE FISCAL

***SOFT RESTAURANT V10 ***

RFC emisor:	REGN750803D63	**Folio fiscal:**	CE7C9423-4628-48C0-BD61-6585B25BE517
Nombre emisor:	NIXSI PALMEIDA RECIO GARCIA	**No. de serie del CSD:**	00001000000720112637
RFC receptor:	HCE311212654	**Código postal, fecha y hora de emisión:**	80060 2026-05-07 17:15:08
Nombre receptor:	H. CONGRESO DEL ESTADO DE SINALOA	**Efecto de comprobante:**	Ingreso
Código postal del receptor:	80100	**Régimen fiscal:**	Personas Físicas con Actividades Empresariales y Profesionales
Régimen fiscal receptor:	Personas Morales con Fines no Lucrativos	**Exportación:**	No aplica
Uso CFDI:	Gastos en general.		

Conceptos

Clave del producto y/o servicio	No. identificación	Cantidad	Clave de unidad	Unidad	Valor unitario	Importe	Descuento	Objeto impuesto
90101501		1	C62	Uno	866.38	866.380000		Sí objeto de impuesto.

Descripción	CONSUMO DE ALIMENTOS

Impuesto	Tipo	Base	Tipo Factor	Tasa o Cuota	Importe
IVA	Traslado	866.380000	Tasa	16.00%	138.620800

Número de pedimento	Número de cuenta predial

Moneda:	Peso Mexicano	**Subtotal**		$ 866.38
Forma de pago:	Por definir	**Impuestos trasladados**	IVA 16.00%	$ 138.62
Método de pago:	Pago en parcialidades o diferido	**Total**		**$ 1,005.00**

Sello digital del CFDI:

IJZQOpN7adZ6JzuPWmNcv5F92sujjw2oGzLV63z5jR9/MyygD17W/s7ndh8u2mfhxZ1Cer4FW6yNxVtKgJ2FCRqnztAZHgm9kO3rtz+DxnCTFvMLniHYwH6yST9dx04oXDNZLRkat+vQlibC6/wj+Wkvz5M1DjrY1nnZMQc1kenjhh4m6RucmiJ3dP2UwKfncwtRbdwL7uGOFQosCg/k5++DuPZ2EJFeub1K7cFJ7hslqNVlIJjGzliPRyYLbM+wjhkZKLll9XzC+emJkvOEpRRLwJsn69fa2EhkvMhYLcVHQ3ZtpMycloc3nol6jPs2zxvV78bjsscHwdBIGam3mQ==

Sello digital del SAT:

Lm0GCMC5wYTCEt4sH3wSZy32ol+g/Q/yF7w0tU/zxvfZsu1tXcVEejApcoXXVDUeLP+E/MBYVP/3oVseFK5sSY4DD2P0gnx9RCIOXCfFlgbZB6paePil5qjoEyflNfpEq2tHeF8Do4GMXn1tALUsCf92JPNDCgEV880QW5r6d9ezPmKJdgdasy/9j+ED9SqALDlxBTdbJvyuP6QIVXt7U4MbGA/7y0sxlz5O/RTOry23iMkL38pO1OOugUdvGzZhTshYlZ+WDYpc9+L4cFDga8N0afbg7WOwLviYGAbuII2szBHOx88Z4r2yfMuu3eLcGuZ6nXGAUyPM8YKpddheTw==

Cadena Original del complemento de certificación digital del SAT:

||1.1|CE7C9423-4628-48C0-BD61-6585B25BE517|2026-05-07T17:15:20|SAT970701NN3|IJZQOpN7adZ6JzuPWmNcv5F92sujjw2oGzLV63z5jR9/MyygD17W/s7ndh8u2mfhxZ1Cer4FW6yNxVtKgJ2FCRqnztAZHgm9kO3rtz+DxnCTFvMLniHYwH6yST9dx04oXDNZLRkat+vQlibC6/wj+Wkvz5M1DjrY1nnZMQc1kenjhh4m6RucmiJ3dP2UwKfncwtRbdwL7uGOFQosCg/k5++DuPZ2EJFeub1K7cFJ7hslqNVlIJjGzliPRyYLbM+wjhkZKLll9XzC+emJkvOEpRRLwJsn69fa2EhkvMhYLcVHQ3ZtpMycloc3nol6jPs2zxvV78bjsscHwdBIGam3mQ==|00001000000705250068||

RFC del proveedor de certificación: SAT970701NN3 **Fecha y hora de certificación:** 2026-05-07 17:15:20

No. de serie del certificado SAT 00001000000705250068

Este documento es una representación impresa de un CFDI

Hacienda | SAT

Versión 4.5.1

Verificación de comprobantes fiscales digitales por internet

RFC del emisor	Nombre o razón social del emisor	RFC del receptor	Nombre o razón social del receptor
REGN750803D63	NIXSI PALMEIDA RECIO GARCIA	HCE311212654	H. CONGRESO DEL ESTADO DE SINALOA
Folio fiscal	**Fecha de expedición**	**Fecha certificación SAT**	**PAC que certificó**
CE7C9423-4628-48C0-BD61-6585B25BE517	2026-05-07T17:15:08	2026-05-07T17:15:20	SAT970701NN3
Total del CFDI	**Efecto del comprobante**	**Estado CFDI**	**Estatus de cancelación**
$1,005.00	Ingreso	Vigente	Cancelable con aceptación

H. CONGRESO DEL ESTADO DE SINALOA

Blvd. Pedro Infante, No.2155 Pte. Fracc. Jardines Tres Ríos C.P. 80100
Culiacán, Sinaloa.

GES-GAR-GER-08

ORDEN DE COMPRA

FOLIO
48,868
FECHA DE EXPEDICION
07/05/2026

PROVEEDOR : REGN NIXSI PALMEIDA RECIO GARCIA

DOMICILIO : BLVD EL DORADO, COL. LAS QUINTAS, CUI CULIACAN

R.F.C.: REGN750803D63 TELEFONO :

Auto: 80847

5 D C 187

DESCRIPCION DEL ARTICULO O SERVICIO	CANTIDAD	UNIDAD	PRECIO	IMPORTE
513933990200000010000 CONSUMO	1.00	SERV	1,005.00	1,005.00

SERVICIO DE CONSUMO DE ALIMENTOS EN ATENCION AL GRUPO PARLAMENTARIO DE MORENA EL DIA 07/05/2026

TOTAL 1,005.00

1,005.00

REQUISITOS PARA ENTREGA, REVISION Y PAGO

DATOS DE FACTURACION:

ELABORO
Lic. Eda Nancy Labrada Torres

REVISO
LIC. SERGIO INDALECIO CAMACHO PALAZUELOS
JEFE DEL DEPARTAMENTO DE PRESUPUESTO

AUTORIZO
LIC. CARMEN ALICIA AMÉZQUITA LEÓN
DIRECTORA ADMINISTRATIVA

"2026, Año de Margarita Maza Parada".

H. CONGRESO DEL ESTADO DE SINALOA

LXV LEGISLATURA
GRUPO PARLAMENTARIO DE MORENA

LCDA. CARMEN ALICIA AMÉZQUITA LEÓN
Directora Administrativa
P r e s e n t e.-

At´n Lcda. Eda Nancy Labrada Torres
Jefa del Departamento de Compras

Por la necesidad de realizar trabajos extraordinarios, a través de la presente y de la manera más atenta me permito solicitarle autorización para la adquisición de consumo de alimentos para el personal asignado al Grupo Parlamentario de MORENA.

Sin más por el momento quedo de usted.

A t e n t a m e n t e
Culiacán, Sinaloa; a 07 de mayo de 2026.

LCDO. CARLOS ERNESTO ARREDONDO RIVERA
Secretario Técnico
Del Grupo Parlamentario de MORENA

H. CONGRESO DEL ESTADO
DEPARTAMENTO DE COMPRAS
07 MAY 2026
RECIBIDO
HORA: 12:44

DIRECCIÓN ADMINISTRATIVA
H. CONGRESO DEL ESTADO
RECIBIDO
07 MAY 2026
Hora: 12:20 Felix
LXV LEGISLATURA

C.c. p. Archivo.

"2026, Año de Margarita Maza Parada".

H. CONGRESO DEL ESTADO DE SINALOA
LXV LEGISLATURA
GRUPO PARLAMENTARIO DE MORENA

LCDA. CARMEN ALICIA AMÉZQUITA LEÓN
Directora Administrativa
P r e s e n t e.-

At´n Lcda. Eda Nancy Labrada Torres
Jefa del Departamento de Compras

Por este conducto le informo a usted, que recibimos de manera satisfactoria los alimentos solicitados el día de hoy que fueron requeridos del proveedor Trapiche Bistro.

Sin más por el momento quedo de usted.

A t e n t a m e n t e
Culiacán, Sinaloa; a 07 de mayo del 2026.

LCDO. CARLOS ERNESTO ARREDONDO RIVERA

LCDA. ELEANA GEORGINA CARRASCO AGUIRRE

LCDO. CRUZ AGUSTÍN SERRANO ROCHÍN

LCDA. ANDREA OSUNA VELARDE

LCDA. MARIA MAGDALENA ESPERO SÁNCHEZ

C.c.p.- Archivo.

H. CONGRESO DEL ESTADO
DEPARTAMENTO DE COMPRAS
07 MAY 2026
RECIBIDO
HORA: 04:34

DIRECCIÓN ADMINISTRATIVA
H. CONGRESO DEL ESTADO
RECIBIDO
07 MAY 2026
Hora: 16:00
LXV LEGISLATURA

*****DOMICILIO*****
ORDEN:29

TRAPICHE BISTRO
NIXSI PALMEIDA RECIO GARCIA
RFC:REGN750803D63
BOULEVARD EL DORADO 669 A LAS QUINTAS CULIACAN S
INALOA MEXICO CP 80060
LUGAR DE EXPEDICION
BOULEVARD EL DORADO 669 A LAS QUINTAS CULIACAN S
INALOA
TEL:6672214188

FOLIO:66460
07/05/2026 01:25:47 PM

REPARTIDOR:
CLIENTE:000547-GPO PARLAMENTARIO MORENA/LIC CARL
OS ARREDONDO
CONGRESO DEL ESTADO COL. QUINTAS ZONA:
ONA 1
TEL.:

CANT.	DESCRIPCION	IMPORTE
3	PLATILLO INDIVIDUAL	$585.00
2	FAJITAS MIXTAS	$420.00

TOTAL: $1,005.00
CAMBIO REPARTIDOR:$0.00

SON:UN MIL CINCO PESOS 00/100 M.N.

SUBTOTAL:$866.38 IVA:$138.62

ESTE NO ES UN COMPROBANTE FISCAL

***SOFT RESTAURANT V10 ***

ELIMINADO: CUENTAS BANCARIAS. **FUNDAMENTO LEGAL:** ARTÍCULO 149 Y 165 DE LA LEY DE TRANSPARENCIA Y ACCESO A LA INFORMACIÓN PÚBLICA DEL ESTADO DE SINALOA EN RELACIÓN CON EL ARTÍCULO 4 FRACCIÓN XI DE LA LEY DE PROTECCIÓN DE DATOS PERSONALES EN POSESIÓN DE SUJETOS OBLIGADOS DEL ESTADO DE SINALOA. POR TRATARSE DE **INFORMACIÓN CONFIDENCIAL.**

Veronica S...

H. CONGRESO DEL ESTADO DE SINALOA

BLVD. PEDRO INFANTE N° 2155 PTE , CULIACAN, SINALOA. HCE-311212654

Poliza de Egreso EAA0001379 del 26 de mayo de 2026

PAGO DE FACTURA NO. CB1A11FD

VERONICA 27/05/2026 12:55:03p. m.

GES-GAR-GER-12

Cta	Scta	Ssc	SSS	Descripcion / Concepto	Parcial	Debe	Haber
2112				Proveedores por Pagar a Corto Plazo		1,035.00	
2112	1			Proveedores por Pagar a Corto Plazo			
2112	1	001349		NIXSI PALMEIDA RECIO GARCIA			
				REGN | CB1A11FD|21/05/2026|0000142.76| 1|080973|	1,035.00		
8260				Presupuesto de Egresos Ejercido		1,035.00	
8260	3			SERVICIOS GENERALES			
8260	3	399020		APOYO AL GRUPO PARLAMENTARIO MORENA			
8260	3	399020	000001	H. CONGRESO DEL ESTADO DE SINALOA			
8260	3	399020	000001 000001	CONGRESO PRESUPUESTAL			
8260	3	399020	000001 000001 000001	H. CONGRESO DEL ESTADO			
				080973|SERVICIO DE CONSUMO DE ALIMENTOS EN ATENCION AL GRUPO PARLAMENTARIO DE MORENA EL DIA 20/05/2026	1,035.00		
8270				Presupuesto de Egresos Pagado		1,035.00	
8270	3			SERVICIOS GENERALES			
8270	3	399020		APOYO AL GRUPO PARLAMENTARIO MORENA			
8270	3	399020	000001	H. CONGRESO DEL ESTADO DE SINALOA			
8270	3	399020	000001 000001	CONGRESO PRESUPUESTAL			
8270	3	399020	000001 000001 000001	H. CONGRESO DEL ESTADO			
				080973|SERVICIO DE CONSUMO DE ALIMENTOS EN ATENCION AL GRUPO PARLAMENTARIO DE MORENA EL DIA 20/05/2026	1,035.00		
1112				Bancos/Tesorería			1,035.00
1112	3			BBVA BANCOMER			
1112	3	000036		CTA. NO.0126335780 (BANCOMER CONGRESO-2026)			
				0000000-AA NIXSI PALMEIDA RECIO GARCIA	1,035.00		
8250				Presupuesto de Egresos Devengado			1,035.00
8250	3			SERVICIOS GENERALES			
8250	3	399020		APOYO AL GRUPO PARLAMENTARIO MORENA			
8250	3	399020	000001	H. CONGRESO DEL ESTADO DE SINALOA			
8250	3	399020	000001 000001	CONGRESO PRESUPUESTAL			
8250	3	399020	000001 000001 000001	H. CONGRESO DEL ESTADO			
				080973|SERVICIO DE CONSUMO DE ALIMENTOS EN ATENCION AL GRUPO PARLAMENTARIO DE MORENA EL DIA 20/05/2026	1,035.00		
8260				Presupuesto de Egresos Ejercido			1,035.00
8260	3			SERVICIOS GENERALES			
8260	3	399020		APOYO AL GRUPO PARLAMENTARIO MORENA			
8260	3	399020	000001	H. CONGRESO DEL ESTADO DE SINALOA			
8260	3	399020	000001 000001	CONGRESO PRESUPUESTAL			
8260	3	399020	000001 000001 000001	H. CONGRESO DEL ESTADO			
				080973|SERVICIO DE CONSUMO DE ALIMENTOS EN ATENCION AL GRUPO PARLAMENTARIO DE MORENA EL DIA 20/05/2026	1,035.00		

Sumas Iguales.... **3,105.00** **3,105.00**

FORMULÓ	REVISÓ	AUTORIZÓ
Lic. Veronica Judith Rivera	Lic. Verónica Sail Chávez T	Lic. Carmen Alicia Amezquita Leór

Emision: **26 may. 2026**
Poliza : **EAA0001379**

Cerrar Guardar Imprimir

BBVA

Fecha y hora de consulta 26/05/2026 4:18:06 PM

Contrato 00557641

Nombre del Cliente H. CONGRESO DEL ESTADO DE SINALOA

BBVA Net Cash - Pagos Interbancarios

CES-ES-SUR-02

Operación autorizada

Transferencia en proceso de validación y aplicación.

Datos del firmante

Usuario: CONTA1 **Poder:** 100%

Datos de la operación

Tipo de operación: Pago Interbancario

Descripción: ALIMENTOS **Importe de la operación:** 1,035.00 MXP

Cuenta de retiro: 0126335780 **Cuenta de depósito:** [redacted]

Divisa de la cuenta: MXP **Divisa de la cuenta:** MXP

Titular de la cuenta: H. CONGRESO DEL ESTA DO DE SINALOA **Titular de la cuenta:** NIXSI PALMEIDA RECIO GARCIA

Nombre banco destino: BAJIO

Fecha de creación: 26/05/2026 **Fecha de aplicación:** 26/05/2026

Concepto de pago: PAGO F-CB1A11FD **Referencia numérica:**

Instrumento de seguridad: ASD 6552349628 **Hora de captura en el canal:** 16:18:04

Datos de confirmación de la transferencia

Folio interbancario: [redacted] **Clave de rastreo:** 00260100260526000052767 2

Folio de firma: [redacted] **Folio único:** I401202605261618040087078163

Estado operación

Porcentaje Firmado: 100% **Estado:** Operado

Detalle de firmas

Acción	Usuario	Porcentaje aportado	Fecha
CREO	CONTA1	--- %	26/05/2026
FIRMO	CONTA1	100 %	26/05/2026

LCDA. VERÓNICA SAIL CHÁVEZ TORRES
JEFA DE DEPARTAMENTO DE CONTABILIDAD

LCDA. CARMEN ALICIA AMEZQUITA LEON
DIRECTORA ADMINISTRATIVA

H. CONGRESO DEL ESTADO DE SINALOA

BLVD. PEDRO INFANTE N° 2155 PTE

HCE-311212654

CONTRARECIBO... 35596

F E C H A....: 26/05/2026

05 DD-126

RECIBIMOS DEL : NIXSI PALMEIDA RECIO GARCIA

BANCO : Banco del Bajío, S.A., Institución de Banca Múltiple

SUCURSAL :

CUENTA :

CLAVE : [redacted]

NO. FACTURA	FECHA DE FACT.	ORDEN	AUTORIZACION	$ IMPORTE
CB1A11FD	21/05/2026	48983	80973	$1,035.00
			TOTAL..:	**$1,035.00**

FIRMA DE QUIEN RECIBE:

C. Liliana Esquivel Pérez

RFC emisor:	REGN750803D63	**Folio fiscal:**	CB1A11FD-64E1-4D40-BC09-202FE607D236
Nombre emisor:	NIXSI PALMEIDA RECIO GARCIA	**No. de serie del CSD:**	00001000000720112637
RFC receptor:	HCE311212654	**Código postal, fecha y hora de emisión:**	80060 2026-05-21 16:39:49
Nombre receptor:	H. CONGRESO DEL ESTADO DE SINALOA		
Código postal del receptor:	80100	**Efecto de comprobante:**	Ingreso
		Régimen fiscal:	Personas Físicas con Actividades Empresariales y Profesionales
Régimen fiscal receptor:	Personas Morales con Fines no Lucrativos	**Exportación:**	No aplica
Uso CFDI:	Gastos en general.		

Conceptos

Clave del producto y/o servicio	No. identificación	Cantidad	Clave de unidad	Unidad	Valor unitario	Importe	Descuento	Objeto impuesto
90101501		1	C62	Uno	892.24	892.240000		Sí objeto de impuesto.

Descripción	CONSUMO DE ALIMENTOS

Impuesto	Tipo	Base	Tipo Factor	Tasa o Cuota	Importe
IVA	Traslado	892.240000	Tasa	16.00%	142.758400

Número de pedimento	Número de cuenta predial

Moneda:	Peso Mexicano	**Subtotal**		$ 892.24
Forma de pago:	Por definir	**Impuestos trasladados**	IVA 16.00%	$ 142.76
Método de pago:	Pago en parcialidades o diferido	**Total**		**$ 1,035.00**

Sello digital del CFDI:

gqUmo/yRzRCnIviHoNOcaHbtprGKwdyQ6iL0DDq78yAsNLAfAsAOZ8epF+op93080cMPJiXDrwbtIcrTB3rm3kxK230O2OGq0RxreYDmcHFMnN4YjiurbNdE+oTDQ84NTNMQWkbL55xKLubdRA/eqXDd8P5NHYqYgGvTPIc/B2Hdtu5nUAG23f6uiTHHAs978UhYxrBmWMZ1BwyzpkNASEmW7qVbN/LuNqPbrmqSoOtHpNoAvjLeoZ7sk2PYmt++HZt0bPajeDa7F5e2QLmjYl9VQ8m/wUDb+E4aWKcNlqcpDp4q/velYQ5n3y0Tg07cndq+AX+qGbJuFtf1eBbHVA==

Sello digital del SAT:

acKftGS2fWZTOI1cHquWyjM9Tl2pFjuxLL+YYlLoSbGZ2Ez/tS1rW/ynbkKifiRSy7GHHaVPcPvAOb0o0NFVjDIKr4PTOl4yNB+Rx/+QxFvXAHrx1IzoXtBPADz2WsiXUucvws2/BY8XQAAEGeQ6IfuNY0B6tnm7FtWWwljxr5BhkO6Nh4my4I19Jp3O9DMHvNEzZ55412uJvj7Msf2fTW56d09nvWD13zKcOyQmdMo48N4mkHPR3+bK4OCRtyNw4+I7+olZykP3EKXqRjt5bKvRLQ+nMFg3MKbGeHYD/BUWSwWkVTM73Brk1wnGoBZC8Y+WBYkH4CQLUNzNwjsyqw==

Cadena Original del complemento de certificación digital del SAT:

||1.1|CB1A11FD-64E1-4D40-BC09-202FE607D236|2026-05-21T16:40:01|SAT970701NN3|gqUmo/yRzRCnIviHoNOcaHbtprGKwdyQ6iL0DDq78yAsNLAfAsAOZ8epF+op93080cMPJiXDrwbtIcrTB3rm3kxK230O2OGq0RxreYDmcHFMnN4YjiurbNdE+oTDQ84NTNMQWkbL55xKLubdRA/eqXDd8P5NHYqYgGvTPIc/B2Hdtu5nUAG23f6uiTHHAs978UhYxrBmWMZ1BwyzpkNASEmW7qVbN/LuNqPbrmqSoOtHpNoAvjLeoZ7sk2PYmt++HZt0bPajeDa7F5e2QLmjYl9VQ8m/wUDb+E4aWKcNlqcpDp4q/velYQ5n3y0Tg07cndq+AX+qGbJuFtf1eBbHVA==|00001000000705250068||

RFC del proveedor de certificación:	SAT970701NN3	**Fecha y hora de certificación:**	2026-05-21 16:40:01
No. de serie del certificado SAT	00001000000705250068		

Este documento es una representación impresa de un CFDI

Versión 4.5.1

Verificación de comprobantes fiscales digitales por internet

RFC del emisor	Nombre o razón social del emisor	RFC del receptor	Nombre o razón social del receptor
REGN750803D63	NIXSI PALMEIDA RECIO GARCIA	HCE311212654	H. CONGRESO DEL ESTADO DE SINALOA
Folio fiscal	**Fecha de expedición**	**Fecha certificación SAT**	**PAC que certificó**
CB1A11FD-64E1-4D40-BC09-202FE607D236	2026-05-21T16:39:49	2026-05-21T16:40:01	SAT970701NN3
Total del CFDI	**Efecto del comprobante**	**Estado CFDI**	**Estatus de cancelación**
$1,035.00	Ingreso	Vigente	Cancelable con aceptación

H. CONGRESO DEL ESTADO DE SINALOA

Blvd. Pedro Infante, No.2155 Pte. Fracc. Jardines Tres Ríos C.P. 80100
Culiacán, Sinaloa.

GES-GAR-GER-08

ORDEN DE COMPRA

FOLIO
48.983

FECHA DE EXPEDICION
20/05/2026

PROVEEDOR : REGN NIXSI PALMEIDA RECIO GARCIA

DOMICILIO : BLVD EL DORADO, COL. LAS QUINTAS, CUI CULIACAN

R.F.C.: REGN750803D63 TELEFONO :

Auto: 80973

5 D C 311

DESCRIPCION DEL ARTICULO O SERVICIO	CANTIDAD	UNIDAD	PRECIO	IMPORTE
51393399020000001000(CONSUMO	1.00	SERV	1,035.00	1,035.00

SERVICIO DE CONSUMO DE ALIMENTOS EN ATENCION AL GRUPO PARLAMENTARIO DE MORENA EL DIA 20/05/2026

TOTAL 1,035.00

1,035.00

REQUISITOS PARA ENTREGA, REVISION Y PAGO

DATOS DE FACTURACION:

ELABORO
Lic. Eda Nancy Labrada Torres

REVISÓ
LIC. SERGIO INDALECIO CAMACHO PALAZUELOS
JEFE DEL DEPARTAMENTO DE PRESUPUESTO

AUTORIZO
LIC. CARMEN ALICIA AMÉZQUITA LEÓN
DIRECTORA ADMINISTRATIVA

*****DOMICILIO** **
ORDEN:22

TRAPICHE BISTRO
NIXSI PALMEIDA RECIO GARCIA
RFC:REGN750803D63
BOULEVARD EL DORADO 669 A LAS QUINTAS CULIACAN S
INALOA MEXICO CP 80060
LUGAR DE EXPEDICION
BOULEVARD EL DORADO 669 A LAS QUINTAS CULIACAN S
INALOA
TEL:6672214188

FOLIO:66988
21/05/2026 01:07:17 PM

REPARTIDOR:
CLIENTE:000547-GPO PARLAMENTARIO MORENA/LIC CARL
OS ARREDONDO
CONGRESO DEL ESTADO COL. QUINTAS ZONA:
ONA 1
TEL.:

CANT.	DESCRIPCION	IMPORTE
1	PLATILLO INDIVIDUAL	$195.00
1	FAJITAS DE CABRERIA	$210.00
1	FAJITAS DE CAMARON	$210.00
2	FAJITAS MIXTAS	$420.00

TOTAL: $1,035.00
CAMBIO REPARTIDOR:$0.00

SON:UN MIL TREINTA Y CINCO PESOS 00/100 M.N.

SUBTOTAL:$892.24 IVA:$142.76

ESTE NO ES UN COMPROBANTE FISCAL

***SOFT RESTAURANT V10 ***

"2026, Año de Margarita Maza Parada".

H. CONGRESO DEL ESTADO DE SINALOA

LXV LEGISLATURA
GRUPO PARLAMENTARIO DE MORENA

LCDA. CARMEN ALICIA AMÉZQUITA LEÓN
Directora Administrativa
P r e s e n t e.-

At´n Lcda. Eda Nancy Labrada Torres
Jefa del Departamento de Compras

Por la necesidad de realizar trabajos extraordinarios, a través de la presente y de la manera más atenta me permito solicitarle autorización para la adquisición de consumo de alimentos para el personal asignado al Grupo Parlamentario de MORENA.

Sin más por el momento quedo de usted.

A t e n t a m e n t e
Culiacán, Sinaloa; a 21 de mayo de 2026.

LCDO. CARLOS ERNESTO ARREDONDO RIVERA
Secretario Técnico
Del Grupo Parlamentario de MORENA

C.c. p. Archivo.

H. CONGRESO DEL ESTADO
DEPARTAMENTO DE COMPRAS
21 MAY 2026
RECIBIDO
HORA: 01:10

DIRECCIÓN ADMINISTRATIVA
H. CONGRESO DEL ESTADO
RECIBIDO
21 MAY 2026
Hora: 12:45
LXV LEGISLATURA

H. CONGRESO DEL ESTADO DE SINALOA
LXV LEGISLATURA
GRUPO PARLAMENTARIO DE MORENA

LCDA. CARMEN ALICIA AMÉZQUITA LEÓN
Directora Administrativa
P r e s e n t e.-

At´n Lcda. Eda Nancy Labrada Torres
Jefa del Departamento de Compras

Por este conducto le informo a usted, que recibimos de manera satisfactoria los alimentos solicitados el día de hoy que fueron requeridos del proveedor Trapiche Bistro.

Sin más por el momento quedo de usted.

A t e n t a m e n t e
Culiacán, Sinaloa; a 21 de mayo del 2026.

LCDO. CARLOS ERNESTO ARREDONDO RIVERA

LCDA. ELEANA GEORGINA CARRASCO AGUIRRE

LCDO. CRUZ AGUSTÍN SERRANO ROCHA

LCDA. ANDREA OSUNA VELARDE

LCDA. MARIA MAGDALENA ESPERO SÁNCHEZ

C.c.p.- Archivo.

DEPARTAMENTO DE COMPRAS
21 MAY 2026
RECIBIDO
HORA: 04:30

DIRECCIÓN ADMINISTRATIVA
H. CONGRESO DEL ESTADO
RECIBIDO
21 MAY 2026
Hora: 16:07
LXV LEGISLATURA

ELIMINADO: CUENTAS Y FOLIOS. **FUNDAMENTO LEGAL:** ARTÍCULO 149 Y 165 DE LA LEY DE TRANSPARENCIA Y ACCESO A LA INFORMACIÓN PÚBLICA DEL ESTADO DE SINALOA EN RELACIÓN CON EL ARTÍCULO 4 FRACCIÓN XI DE LA LEY DE PROTECCIÓN DE DATOS PERSONALES EN POSESIÓN DE SUJETOS OBLIGADOS DEL ESTADO DE SINALOA. POR TRATARSE DE **INFORMACIÓN CONFIDENCIAL.**

Veronica S...

H. CONGRESO DEL ESTADO DE SINALOA

BLVD. PEDRO INFANTE N° 2155 PTE , CULIACAN, SINALOA. HCE-311212654

Poliza de Egreso EAA0001393 del 26 de mayo de 2026

PAGO DE FACTURAS NO. 22700, 22802 Y 22866.

VERONICA 27/05/2026 03:19:08p. m. **GES-GAR-GER-12**

Cta	SctaSsc	SSS	Descripcion / Concepto	Parcial	Debe	Haber
2112			Proveedores por Pagar a Corto Plazo		12,348.00	
2112	1		Proveedores por Pagar a Corto Plazo			
2112	1	001112	LUZ MARIA VILLEGAS RODRIGUEZ			
			VIRL | 22700|23/04/2026|0001516.83| 1|080608|	10,997.00	
			VIRL | 22802|05/05/2026|0000026.48| 1|080784|	192.00	
			VIRL | 22866|12/05/2026|0000159.86| 1|080746|	1,159.00	
8260			Presupuesto de Egresos Ejercido		12,348.00	
8260	3		SERVICIOS GENERALES			
8260	3	399020	APOYO AL GRUPO PARLAMENTARIO MORENA			
8260	3	399020 000001	H. CONGRESO DEL ESTADO DE SINALOA			
8260	3	399020 000001 000001	CONGRESO PRESUPUESTAL			
8260	3	399020 000001 000001 000001	H. CONGRESO DEL ESTADO			
			080746|SERVICIO DE CONSUMO DE ALIMENTOS EN ATENCION AL GRUPO PARLAMENTARIO DE MORENA EL DIA 12/05/2026	1,159.00		
			080784|SERVICIO DE CONSUMO DE ALIMENTOS EN ATENCION AL GRUPO PARLAMENTARIO DE MORENA EL DIA 05/05/2026	192.00		
			080608|SERVICIO DE CONSUMO DE ALIMENTOS EN ATENCION AL GRUPO PARLAMENTARIO DE MORENA EL DIA 23/04/2026	10,997.00		
8270			Presupuesto de Egresos Pagado		12,348.00	
8270	3		SERVICIOS GENERALES			
8270	3	399020	APOYO AL GRUPO PARLAMENTARIO MORENA			
8270	3	399020 000001	H. CONGRESO DEL ESTADO DE SINALOA			
8270	3	399020 000001 000001	CONGRESO PRESUPUESTAL			
8270	3	399020 000001 000001 000001	H. CONGRESO DEL ESTADO			
			080608|SERVICIO DE CONSUMO DE ALIMENTOS EN ATENCION AL GRUPO PARLAMENTARIO DE MORENA EL DIA 23/04/2026	10,997.00		
			080784|SERVICIO DE CONSUMO DE ALIMENTOS EN ATENCION AL GRUPO PARLAMENTARIO DE MORENA EL DIA 05/05/2026	192.00		
			080746|SERVICIO DE CONSUMO DE ALIMENTOS EN ATENCION AL GRUPO PARLAMENTARIO DE MORENA EL DIA 12/05/2026	1,159.00		
1112			Bancos/Tesorería			12,348.00
1112	3		BBVA BANCOMER			
1112	3	000036	CTA. NO.0126335780 (BANCOMER CONGRESO-2026)			
			0000000-AA LUZ MARIA VILLEGAS RODRIGUEZ	12,348.00		
8250			Presupuesto de Egresos Devengado			12,348.00
8250	3		SERVICIOS GENERALES			
8250	3	399020	APOYO AL GRUPO PARLAMENTARIO MORENA			
8250	3	399020 000001	H. CONGRESO DEL ESTADO DE SINALOA			
8250	3	399020 000001 000001	CONGRESO PRESUPUESTAL			
8250	3	399020 000001 000001 000001	H. CONGRESO DEL ESTADO			
			080746|SERVICIO DE CONSUMO DE ALIMENTOS EN ATENCION AL GRUPO PARLAMENTARIO DE MORENA EL DIA 12/05/2026	1,159.00		
			080784|SERVICIO DE CONSUMO DE ALIMENTOS EN ATENCION AL GRUPO PARLAMENTARIO DE MORENA EL DIA 05/05/2026	192.00		
			080608|SERVICIO DE CONSUMO DE ALIMENTOS EN ATENCION AL GRUPO PARLAMENTARIO DE MORENA EL DIA 23/04/2026	10,997.00		
8260			Presupuesto de Egresos Ejercido			12,348.00
8260	3		SERVICIOS GENERALES			
8260	3	399020	APOYO AL GRUPO PARLAMENTARIO MORENA			
8260	3	399020 000001	H. CONGRESO DEL ESTADO DE SINALOA			
8260	3	399020 000001 000001	CONGRESO PRESUPUESTAL			
8260	3	399020 000001 000001 000001	H. CONGRESO DEL ESTADO			
			080608|SERVICIO DE CONSUMO DE ALIMENTOS EN ATENCION AL GRUPO PARLAMENTARIO DE MORENA EL DIA 23/04/2026	10,997.00		
			080784|SERVICIO DE CONSUMO DE ALIMENTOS EN ATENCION AL GRUPO PARLAMENTARIO DE MORENA EL DIA 05/05/2026	192.00		

H. CONGRESO DEL ESTADO DE SINALOA

BLVD. PEDRO INFANTE N° 2155 PTE , CULIACAN, SINALOA. HCE-311212654

Poliza de Egreso EAA0001393 del 26 de mayo de 2026

PAGO DE FACTURAS NO. 22700, 22802 Y 22866.

VERONICA 27/05/2026 03:19:08p. m. **GES-GAR-GER-12**

Cta	SctaSsc	SSS	Descripcion / Concepto	Parcial	Debe	Haber
			080746|SERVICIO DE CONSUMO DE ALIMENTOS EN ATENCION AL GRUPO PARLAMENTARIO DE MORENA EL DIA 12/05/2026	1,159.00		
			Sumas Iguales...		37,044.00	37,044.00

FORMULÓ: Lic. Veronica Judith Rivera

REVISÓ: Lic. Verónica Sail Chávez T

AUTORIZÓ: Lic. Carmen Alicia Amezquita Leór

Emision: **26 may. 2026**
Poliza : **EAA0001393**

Cerrar Guardar Imprimir

BBVA

Fecha y hora de consulta	26/05/2026 11:35:56 AM	Contrato	00557641
		Nombre del Cliente	H. CONGRESO DEL ESTADO DE SINALOA
BBVA Net Cash - Pagos Interbancarios			**CES-ES-SUR-02**

Operación autorizada

Transferencia en proceso de validación y aplicación.

Datos del firmante

Usuario:	CONTA1	**Poder:**	100%

Datos de la operación

Tipo de operación:	Pago Interbancario		
Descripción:	ALIMENTOS	**Importe de la operación:**	12,348.00 MXP
Cuenta de retiro:	0126335780	**Cuenta de depósito:**	[redacted]
Divisa de la cuenta:	MXP	**Divisa de la cuenta:**	MXP
Titular de la cuenta:	H. CONGRESO DEL ESTA DO DE SINALOA	**Titular de la cuenta:**	LUZ MARIA VILLEGAS RODRIGUEZ
Nombre banco destino:	BAJIO		
Fecha de creación:	26/05/2026	**Fecha de aplicación:**	26/05/2026
Concepto de pago:	PAGO F-22700,22866 Y 22802	**Referencia numérica:**	
Instrumento de seguridad:	ASD 6552349628	**Hora de captura en el canal:**	11:35:54

Datos de confirmación de la transferencia

Folio interbancario:	[redacted]	**Clave de rastreo:**	00260100260526000043277 1
Folio de firma:	[redacted]	**Folio único:**	I401202605261135540052185061

Estado operación

Porcentaje Firmado:	100%	**Estado:**	Operado

Detalle de firmas

Acción	Usuario	Porcentaje aportado	Fecha
CREO	CONTA1	--- %	26/05/2026
FIRMO	CONTA1	100 %	26/05/2026

BBVA México, S.A., Institución de Banca Múltiple, Grupo Financiero BBVA México www.bbvanetcash.mx

Veronica

LCDA. VERÓNICA SAIL CHÁVEZ TORRES
JEFA DE DEPARTAMENTO DE CONTABILIDAD

LCDA. CARMEN ALICIA AMEZQUITA LEON
DIRECTORA ADMINISTRATIVA

H. CONGRESO DEL ESTADO DE SINALOA

BLVD. PEDRO INFANTE N° 2155 PTE

HCE-311212654

CONTRARECIBO... 35590

F E C H A....: 26/05/2026

05 DD-122

RECIBIMOS DEL : LUZ MARIA VILLEGAS RODRIGUEZ

BANCO : Banco del Bajío, S.A., Institución de Banca Múltiple

SUCURSAL :

CUENTA :

CLAVE : [redacted]

NO. FACTURA	FECHA DE FACT.	ORDEN	AUTORIZACION	$ IMPORTE
22700	23/04/2026	48651	80608	$10,997.00
22866	12/05/2026	48771	80746	$1,159.00
22802	05/05/2026	48809	80784	$192.00
			TOTAL..:	**$12,348.00**

FIRMA DE QUIEN RECIBE:

LEP.

C. Liliana Esquivel Pérez

LUZ MARIA VILLEGAS RODRIGUEZ

VIRL720824BN4

RÉGIMEN FISCAL: 612 - Personas Físicas con Actividades Empresariales y Profesionales

MIGUEL HIDALGO PONIENTE, 460, CENTRO, 80000, Culiacán Rosales, Culiacán, Sinaloa, México
Tel. 6677155847

CLIENTE

H. CONGRESO DEL ESTADO DE SINALOA

HCE311212654

USO CFDI: G03 - Gastos en general.

DOMICILIO FISCAL: 80100

REGIMEN FISCAL: 603 - Personas Morales con Fines no Lucrativos

BLVD. PEDRO INFANTE, 2155 PTE, JARDINES TRES RIOS, 80100, Culiacán Rosales, Culiacán, Sinaloa, México

Factura 22700

FOLIO FISCAL (UUID)
625C5A9C-5DDF-4511-BD94-C53615D8A398

NO. DE SERIE DEL CERTIFICADO DEL SAT
00001000000711762511

NO. DE SERIE DEL CERTIFICADO DEL EMISOR
00001000000713865858

FECHA Y HORA DE CERTIFICACIÓN
2026-04-23T08:38:31

RFC PROVEEDOR DE CERTIFICACIÓN
STA0903206B9

FECHA Y HORA DE EMISIÓN DE CFDI
2026-04-23T07:27:52

LUGAR DE EXPEDICIÓN
80000

CONCEPTOS

Cantidad	Unidad	Descripción	Precio Unitario	Objeto Imp.	Importe
1.00	E48	consumo	$ 9,480.17	02 - Sí objeto de impuesto.	$ 9,480.17

Clave Prod. Serv. - 90101501 Restaurantes
Impuestos:
Traslados:
002 IVA Base - 9480.172414 Tasa - 0.160000 Importe - $ 1,516.83

IMPORTE CON LETRA	DIEZ MIL NOVECIENTOS NOVENTA Y SIETE PESOS, 00/100 MXN	**SUBTOTAL**	$ 9,480.17
		TRASLADO IVA TASA 0.160000	$ 1,516.83
TIPO DE COMPROBANTE	I - Ingreso	**TOTAL**	$ 10,997.00
FORMA DE PAGO	99 - Por definir		
MÉTODO DE PAGO	PPD - Pago en parcialidades o diferido		
MONEDA	MXN - Peso Mexicano		
VERSION	4.0		
EXPORTACION	01 - No aplica		

SELLO DIGITAL DEL CFDI

Wo/h4gshm8NdyDNX8t1RFrK/cY1YHlUihz5OnnCKu2wljsxnz4bofRgHCkXbq9lBoIDVQ4t1JcSoU1Tf+rHYn5+QmpBzKei8t1MjTacZcQjNgX8VbocAWhvs25xAahw36NuqHw6fBhvM5ZiwTrVutWTLd4sTFRwVDI4ZkvAwdY83yOxjT+ora4dazX3YaAm37x+GPTx9zQCbdOhSQot4CsixxonIlw4OQZ1Tud2hM0WSpf9EhhwLlstUUlrStlzUPDzrYnMeu0L52cbrsGKYVBo91euxMG4BK05IS5i3y2pneQcE1amP/YiXKl3Nor+AJynm8U4drNtxFZN5Q1kFSg==

SELLO DIGITAL DEL SAT

QcG42GKE1Q0CHO+BBtFb38zfC/Ylnp/jBEGDSG3K0c5Q/DsP/auYhduEEKPg8mNexbs3Z9tZQ0Zzv8kWYUiLqRLSUrJcYmzbfaJhcbfqL6bny5Gb3u591B4shI6hIBgnPb1VtKQeJVkqqvbgyWSW0hyor4M+hfKUPlZD8zqQovCFf3epB/jLEi+RwNKUHNEnuau3t3O1H1lwn2nUg0xMHR92wKH+1LeDvqyPcmRQILPacKBsbquVcA6/lhYvVfWA15ST065KtEz6ec7S/QJdmqBopLBsYYl32nNeQMGQdtFO3nSKzCjGTmQo69noWGlaD8zH3SSXFPgpnyRiyDmmsg==

CADENA ORIGINAL DEL COMPLEMENTO DE CERTIFICACIÓN DIGITAL DEL SAT

||1.1|625C5A9C-5DDF-4511-BD94-C53615D8A398|2026-04-23T08:38:31|STA0903206B9|Wo/h4gshm8NdyDNX8t1RFrK/cY1YHlUihz5OnnCKu2wljsxnz4bofRgHCkXbq9lBoIDVQ4t1JcSoU1Tf+rHYn5+QmpBzKei8t1MjTacZcQjNgX8VbocAWhvs25xAahw36NuqHw6fBhvM5ZiwTrVutWTLd4sTFRwVDI4ZkvAwdY83yOxjT+ora4dazX3YaAm37x+GPTx9zQCbdOhSQot4CsixxonIlw4OQZ1Tud2hM0WSpf9EhhwLlstUUlrStlzUPDzrYnMeu0L52cbrsGKYVBo91euxMG4BK05IS5i3y2pneQcE1amP/YiXKl3Nor+AJynm8U4drNtxFZN5Q1kFSg==|00001000000711762511||

Folios Digitales premium® CFDI
Descargue gratis este comprobante
en formato digital .XML ingresando a: ***foliosdigitales.blikon.com/xml***

Para facturar en línea ingresa a: ***foliosdigitales.blikon.com***

Verificación de comprobantes fiscales digitales por internet

RFC del emisor	Nombre o razón social del emisor	RFC del receptor	Nombre o razón social del receptor
VIRL720824BN4	LUZ MARIA VILLEGAS RODRIGUEZ	HCE311212654	H. CONGRESO DEL ESTADO DE SINALOA
Folio fiscal	**Fecha de expedición**	**Fecha certificación SAT**	**PAC que certificó**
625C5A9C-5DDF-4511-BD94-C53615D8A398	2026-04-23T07:27:52	2026-04-23T08:38:31	STA0903206B9
Total del CFDI	**Efecto del comprobante**	**Estado CFDI**	**Estatus de cancelación**
$10,997.00	Ingreso	Vigente	Cancelable con aceptación

H. CONGRESO DEL ESTADO DE SINALOA

Blvd. Pedro Infante, No.2155 Pte. Fracc. Jardines Tres Ríos C.P. 80100
Culiacán, Sinaloa.

GES-GAR-GER-08

FOLIO
48.651
FECHA DE EXPEDICION
23/04/2026

ORDEN DE COMPRA

PROVEEDOR : VIRL LUZ MARIA VILLEGAS RODRIGUEZ

DOMICILIO : MIGUEL HIDALGO PONIENTE 460 CULIACAN, SINALOA

R.F.C.: VIRL720824BN4 TELEFONO : 6677155847

Auto: 80608

4 D C 513

DESCRIPCION DEL ARTICULO O SERVICIO	CANTIDAD	UNIDAD	PRECIO	IMPORTE
51393399020000001000(CONSUMO	1.00	SERV	10,997.00	10,997.00

SERVICIO DE CONSUMO DE ALIMENTOS EN ATENCION AL GRUPO PARLAMENTARIO DE MORENA EL DIA 23/04/2026

	10,997.00
TOTAL	10,997.00

REQUISITOS PARA ENTREGA, REVISION Y PAGO

DATOS DE FACTURACION:

ELABORO
Lic. Eda Nancy Labrada Torres

REVISO
LIC. SERGIO INDALECIO CAMACHO PALAZUELOS
JEFE DEL DEPARTAMENTO DE PRESUPUESTO

AUTORIZO
LIC. CARMEN ALICIA AMÉZQUITA LEÓN
DIRECTORA ADMINISTRATIVA

H. CONGRESO DEL ESTADO DE SINALOA

LXV LEGISLATURA

GRUPO PARLAMENTARIO DE MORENA

LCDA. CARMEN ALICIA AMÉZQUITA LEÓN
Directora Administrativa
P r e s e n t e.-

At´n Lcda. Eda Nancy Labrada Torres
Jefa del Departamento de Compras

Por la necesidad de realizar trabajos extraordinarios, a través de la presente y de la manera más atenta me permito solicitarle autorización para la adquisición de 22 alimentos, (desayunos), para reunión de trabajo, el día jueves 23 del presente mes y año.

Sin más por el momento quedo de usted.

A t e n t a m e n t e
Culiacán, Sinaloa; a 22 de abril del 2026

LCDO. CARLOS ERNESTO ARREDONDO RIVERA
Secretario Técnico
Del Grupo Parlamentario de MORENA

H. CONGRESO DEL ESTADO
DEPARTAMENTO DE COMPRAS
RECIBIDO
22 ABR 2026
HORA: 12:11

DIRECCIÓN ADMINISTRATIVA
H. CONGRESO DEL ESTADO
RECIBIDO
22 ABR 2026
Hora: 11:33
LXV LEGISLATURA

C.c. p. Archivo.

"2026, Año de Margarita Maza Parada".

H. CONGRESO DEL ESTADO DE SINALOA

LXV LEGISLATURA
GRUPO PARLAMENTARIO DE MORENA

LCDA. CARMEN ALICIA AMÉZQUITA LEÓN
Directora Administrativa
P r e s e n t e.-

At´n Lcda. Eda Nancy Labrada Torres
Jefa del Departamento de Compras

Por este conducto le informo a usted, que recibimos de manera satisfactoria los alimentos solicitados el día miércoles 22 de abril que fueron requeridos del proveedor Casa de los Loaiza.

Sin más por el momento quedo de usted.

A t e n t a m e n t e
Culiacán, Sinaloa; a 23 de abril del 2026

LCDO. CARLOS ERNESTO ARREDONDO RIVERA
Secretario Técnico
Del Grupo Parlamentario de MORENA

C.c. p. Archivo.

DIRECCION ADMINISTRATIVA
H. CONGRESO DEL ESTADO
RECIBIDO
23 ABR 2026
Hora: 12:00
LXV LEGISLATURA

H. CONGRESO DEL ESTADO
DEPARTAMENTO DE COMPRAS
RECIBIDO
23 ABR 2026
HORA: 12:40

LUZ MARIA VILLEGAS RODRIGUEZ

VIRL720824BN4

RÉGIMEN FISCAL: 612 - Personas Físicas con Actividades Empresariales y Profesionales

MIGUEL HIDALGO PONIENTE, 460, CENTRO, 80000, Culiacán Rosales, Culiacán, Sinaloa, México
Tel. 6677155847

CLIENTE

H. CONGRESO DEL ESTADO DE SINALOA

HCE311212654

USO CFDI: G03 - Gastos en general.

DOMICILIO FISCAL: 80100

REGIMEN FISCAL: 603 - Personas Morales con Fines no Lucrativos

BLVD. PEDRO INFANTE, 2155 PTE, JARDINES TRES RIOS, 80100, Culiacán Rosales, Culiacán, Sinaloa, México

Factura 22802

FOLIO FISCAL (UUID)
6C3B6346-257B-477E-A7B8-71D33EE0A9AA

NO. DE SERIE DEL CERTIFICADO DEL SAT
00001000000711762511

NO. DE SERIE DEL CERTIFICADO DEL EMISOR
00001000000713865858

FECHA Y HORA DE CERTIFICACIÓN
2026-05-05T10:08:59

RFC PROVEEDOR DE CERTIFICACIÓN
STA0903206B9

FECHA Y HORA DE EMISIÓN DE CFDI
2026-05-05T08:58:27

LUGAR DE EXPEDICIÓN
80000

CONCEPTOS

Cantidad	Unidad	Descripción	Precio Unitario	Objeto Imp.	Importe
1.00	E48	consumo Clave Prod. Serv. - 90101501 Restaurantes Impuestos: Traslados: 002 IVA Base - 165.517241 Tasa - 0.160000 Importe - $ 26.48	$ 165.52	02 - Sí objeto de impuesto.	$ 165.52

IMPORTE CON LETRA	CIENTO NOVENTA Y DOS PESOS, 00/100 MXN	**SUBTOTAL**	$ 165.52
		TRASLADO IVA TASA 0.160000	$ 26.48
TIPO DE COMPROBANTE	I - Ingreso	**TOTAL**	$ 192.00
FORMA DE PAGO	99 - Por definir		
MÉTODO DE PAGO	PPD - Pago en parcialidades o diferido		
MONEDA	MXN - Peso Mexicano		
VERSION	4.0		
EXPORTACION	01 - No aplica		

SELLO DIGITAL DEL CFDI

PLeDUVoInrRHddRsPuPcz+9CY65Y3S9HyBtgnMRkhXrPOyBFZGhXa5H449ojXxCfxwZ7Aivdu67z9+50+hj6gkbIDeoO9/af9mqFhvkFGUY+hNxBk6HXx8xINBje13M+fNHsSBBPpVpnLOA3x05I2pTG9p5wAH1M8Y/V2I67sG9j6DpZ4GJLTKpjeVVbxrw74tTVv6tHB1Jk0BdWN1d6/upFkkBwPZrJ3AQOrwwWIpqCQnpQfR0gbhXKqApiqma9ELXHyDRU5pObHf6UNkZz8vAZhFyRBJ75dZB9qJ8E7z6hm2J6I+GhhIC3zWdw7riNNmse7oAjVezmdiScQbuMQ==

SELLO DIGITAL DEL SAT

L7mrw3nXqDVh3Bh1HOeiXWZ9RgZYRidCEJsevD1Ht3TOzhEjIYDHGDmlv35hGh0LVTiMTrIRM5y2Jl8p+1N1BunIQqq0sWUs0vJsoABW2O3cAl5UOcJjSIBN/IRWCqjuEXzFu5vbw6RHBybUFRbPKb5MbnK6pVXxZTzW+2pJMUvCKVHBc+iHtV381zCr88cOZOgVKDPpEBgT2IY7yB/2gPuC/jV+fxcliXBGojvzSNt/cvFB1yRhR7DK1hCfvZfc32YBsviWcNcbfZ32rjMyBvOy8nCNn0LVjMc1IXdYvKQoZYtn2Q+Bit4ehuFQqD/Sn7Gdol2CJil0uhEuA2EPGg==

CADENA ORIGINAL DEL COMPLEMENTO DE CERTIFICACIÓN DIGITAL DEL SAT

||1.1|6C3B6346-257B-477E-A7B8-71D33EE0A9AA|2026-05-05T10:08:59|STA0903206B9|PLeDUVoInrRHddRsPuPcz+9CY65Y3S9HyBtgnMRkhXrPOyBFZGhXa5H449ojXxCfxwZ7Aivdu67z9+50+hj6gkbIDeoO9/af9mqFhvkFGUY+hNxBk6HXx8xINBje13M+fNHsSBBPpVpnLOA3x05I2pTG9p5wAH1M8Y/V2I67sG9j6DpZ4GJLTKpjeVVbxrw74tTVv6tHB1Jk0BdWN1d6/upFkkBwPZrJ3AQOrwwWIpqCQnpQfR0gbhXKqApiqma9ELXHyDRU5pObHf6UNkZz8vAZhFyRBJ75dZB9qJ8E7z6hm2J6I+GhhIC3zWdw7riNNmse7oAjVezmdiScQbuMQ==|00001000000711762511||

Folios Digitales premium® CFDI
Descargue gratis este comprobante
en formato digital .XML ingresando a: *foliosdigitales.blikon.com/xml*

Para facturar en línea ingresa a: ***foliosdigitales.blikon.com***

Versión 4.5.1

Verificación de comprobantes fiscales digitales por internet

RFC del emisor	Nombre o razón social del emisor	RFC del receptor	Nombre o razón social del receptor
VIRL720824BN4	LUZ MARIA VILLEGAS RODRIGUEZ	HCE311212654	H. CONGRESO DEL ESTADO DE SINALOA
Folio fiscal	**Fecha de expedición**	**Fecha certificación SAT**	**PAC que certificó**
6C3B6346-257B-477E-A7B8-71D33EE0A9AA	2026-05-05T08:58:27	2026-05-05T10:08:59	STA0903206B9
Total del CFDI	**Efecto del comprobante**	**Estado CFDI**	**Estatus de cancelación**
$192.00	Ingreso	Vigente	Cancelable sin aceptación

H. CONGRESO DEL ESTADO DE SINALOA

Blvd. Pedro Infante, No.2155 Pte. Fracc. Jardines Tres Ríos C.P. 80100
Culiacán, Sinaloa.

GES-GAR-GER-08

ORDEN DE COMPRA

FOLIO
48,809
FECHA DE EXPEDICION
05/05/2026

PROVEEDOR : VIRL LUZ MARIA VILLEGAS RODRIGUEZ

DOMICILIO : MIGUEL HIDALGO PONIENTE 460 CULIACAN, SINALOA

R.F.C.: VIRL720824BN4 TELEFONO : 6677155847

Auto: 80784

5 D C 129

DESCRIPCION DEL ARTICULO O SERVICIO	CANTIDAD	UNIDAD	PRECIO	IMPORTE
51393399020000001000(CONSUMO	1.00	SERV	192.00	192.00

SERVICIO DE CONSUMO DE ALIMENTOS EN ATENCION AL GRUPO PARLAMENTARIO DE MORENA EL DIA 05/05/2026

TOTAL 192.00

192.00

REQUISITOS PARA ENTREGA, REVISION Y PAGO

DATOS DE FACTURACION:

ELABORO
Lic. Eda Nancy Labrada Torres

REVISO
LIC. SERGIO INDALECIO CAMACHO PALAZUELO:
JEFE DEL DEPARTAMENTO DE PRESUPUESTO

AUTORIZO
LIC. CARMEN ALICIA AMÉZQUITA LEÓN
DIRECTORA ADMINISTRATIVA

H. CONGRESO DEL ESTADO DE SINALOA

LXV LEGISLATURA

GRUPO PARLAMENTARIO DE MORENA

LCDA. CARMEN ALICIA AMÉZQUITA LEÓN
Directora Administrativa
P r e s e n t e.-

At´n Lcda. Eda Nancy Labrada Torres
Jefa del Departamento de Compras

Por la necesidad de realizar trabajos extraordinarios, a través de la presente y de la manera más atenta me permito solicitarle autorización para la adquisición de 2 avenas, para reunión de trabajo, el día 05 de mayo del presente año.

Sin más por el momento quedo de usted.

A t e n t a m e n t e
Culiacán, Sinaloa; a 04 de mayo del 2026

LCDO. CARLOS ERNESTO ARREDONDO RIVERA
Secretario Técnico
Del Grupo Parlamentario de MORENA

C.c. p. Archivo.

H. CONGRESO DEL ESTADO
DEPARTAMENTO DE COMPRAS
04 MAY 2026
RECIBIDO
HORA: 11:19

DIRECCIÓN ADMINISTRATIVA
H. CONGRESO DEL ESTADO
RECIBIDO
04 MAY 2026
Hora: 10:38
LXV LEGISLATURA

"2026, Año de Margarita Maza Parada".

H. CONGRESO DEL ESTADO DE SINALOA

LXV LEGISLATURA
GRUPO PARLAMENTARIO DE MORENA

LCDA. CARMEN ALICIA AMÉZQUITA LEÓN
Directora Administrativa
P r e s e n t e.-

At´n Lcda. Eda Nancy Labrada Torres
Jefa del Departamento de Compras

Por este conducto le informo a usted, que recibimos de manera satisfactoria los alimentos solicitados el día 04 de mayo que fueron requeridos del proveedor Casa de los Loaiza.

Sin más por el momento quedo de usted.

A t e n t a m e n t e
Culiacán, Sinaloa; a 05 de mayo del 2026

LCDO. CARLOS ERNESTO ARREDONDO RIVERA
Secretario Técnico
Del Grupo Parlamentario de MORENA

C.c. p. Archivo.

H. CONGRESO DEL ESTADO
DEPARTAMENTO DE COMPRAS
05 MAY 2026
RECIBIDO
HORA: 02:41

DIRECCIÓN ADMINISTRATIVA
H. CONGRESO DEL ESTADO
RECIBIDO
05 MAY 2026
Hora: 14:16
LXV LEGISLATURA

LA CASA DE LOS LOAIZA
LUZ MARIA VILLEGAS RODRIGUEZ
RFC:VIRL720624BN4
MIGUEL HIDALGO NOM.460 PTE COL. CEN
TRO CULIACAN SINALOA MEXICO CP 80000

MESA:GRUPOPARLAMENTA MESERO:ABI
GAIL ARAGON
FOLIO:247454
05/05/2026 09:07:17 AM
PERSONAS:1 ORDEN:36

CANT.	DESCRIPCION	IMPORTE
2	AVENA	$192.00

SUBTOTAL: $165.52
IVA: $26.48
TOTAL: $192.00
SON:CIENTO NOVENTA Y DOS PESOS 00/100 M.N.

GRACIAS POR SU PREFERENCIA
ESTE NO ES UN COMPROBANTE FISCAL

***SOFT RESTAURANT V12 ***

Gpo. Parlamentario Morena

LUZ MARIA VILLEGAS RODRIGUEZ

VIRL720824BN4

RÉGIMEN FISCAL: 612 - Personas Físicas con Actividades Empresariales y Profesionales

MIGUEL HIDALGO PONIENTE, 460, CENTRO, 80000, Culiacán Rosales, Culiacán, Sinaloa, México
Tel. 6677155847

CLIENTE

H. CONGRESO DEL ESTADO DE SINALOA

HCE311212654

USO CFDI: G03 - Gastos en general.

DOMICILIO FISCAL: 80100

REGIMEN FISCAL: 603 - Personas Morales con Fines no Lucrativos

BLVD. PEDRO INFANTE, 2155 PTE, JARDINES TRES RIOS, 80100, Culiacán Rosales, Culiacán, Sinaloa, México

Factura 22866

FOLIO FISCAL (UUID)
F9CF29A5-B215-49A7-A1A0-6D0615FAB8BE

NO. DE SERIE DEL CERTIFICADO DEL SAT
00001000000711762511

NO. DE SERIE DEL CERTIFICADO DEL EMISOR
00001000000713865858

FECHA Y HORA DE CERTIFICACIÓN
2026-05-12T14:11:03

RFC PROVEEDOR DE CERTIFICACIÓN
STA0903206B9

FECHA Y HORA DE EMISIÓN DE CFDI
2026-05-12T13:00:30

LUGAR DE EXPEDICIÓN
80000

CONCEPTOS

Cantidad	Unidad	Descripción	Precio Unitario	Objeto Imp.	Importe
1.00	E48	consumo	$ 999.14	02 - Sí objeto de impuesto.	$ 999.14

Clave Prod. Serv. - 90101501 Restaurantes
Impuestos:
Traslados:
002 IVA Base - 999.137931 Tasa - 0.160000 Importe - $ 159.86

IMPORTE CON LETRA	MIL CIENTO CINCUENTA Y NUEVE PESOS, 00/100 MXN	**SUBTOTAL**	$ 999.14
		TRASLADO IVA TASA 0.160000	$ 159.86
TIPO DE COMPROBANTE	I - Ingreso	**TOTAL**	$ 1,159.00
FORMA DE PAGO	99 - Por definir		
MÉTODO DE PAGO	PPD - Pago en parcialidades o diferido		
MONEDA	MXN - Peso Mexicano		
VERSION	4.0		
EXPORTACION	01 - No aplica		

SELLO DIGITAL DEL CFDI

VqAAwm9doXaW774CTGyiXCgBmCKYC8bPVVM7ZOW4LW2+3Spt3pAzC3BtNkT97SmMXhImmuqYHjfrH/vwg+rjZzWPOAZ13F2uUENdTS5NulQNw9NMAwsuH6cLI+7ulKyubTuLktfAzzddUB5zCT0LRLCeFTb1GsYSVAJ+libzWRvRklZ/7Iy8OV5ssA28BRaUAmOo3lpyTtlmyPFgLxdHild08DGlNFG5m7Y58cidYlYkmO7hWlXyjTaLq5O4FcukJlxaxVExDK6V2chN93OdBltXeUZHdod+V9WxMr5/2t4cv3sTrZ+7onOoQmqeVGceF55pOVNmaXFTGAJhg9HEKA==

SELLO DIGITAL DEL SAT

rNqc+jVBARLq560D+/Kb3Wrna3lpXPzmGFT2i36K0pKJGcs3Vn1f3pXQpmw27K+1V+OzqW4s3PCLylkHdCh4XYqPZGJzAne/jRCfadFxEYWyrdFxeRdnPnhgpTWvwwgh0W41AGsU5ZUdVpbuy6enbhUR0/ixpxGvwQazmVzhgzXU6ZUAomHVRIS50ul6tsSbU6YSdzW3DdX1kiIHWKOqOPxqTSJFK00nxKS7kjx0dYfp+3Hmm4C9wonaY4J+VyK42eIy9Wa59xiWevyphaM4UcO9BHIy6xuyWFVuv6lX7oaR7Nu6ZIX/tsM9Rz5hyQJNaC1BFpSysb3daTX0tRiltg==

CADENA ORIGINAL DEL COMPLEMENTO DE CERTIFICACIÓN DIGITAL DEL SAT

||1.1|F9CF29A5-B215-49A7-A1A0-6D0615FAB8BE|2026-05-12T14:11:03|STA0903206B9|VqAAwm9doXaW774CTGyiXCgBmCKYC8bPVVM7ZOW4LW2+3Spt3pAzC3BtNkT97SmMXhImmuqYHjfrH/vwg+rjZzWPOAZ13F2uUENdTS5NulQNw9NMAwsuH6cLI+7ulKyubTuLktfAzzddUB5zCT0LRLCeFTb1GsYSVAJ+libzWRvRklZ/7Iy8OV5ssA28BRaUAmOo3lpyTtlmyPFgLxdHild08DGlNFG5m7Y58cidYlYkmO7hWlXyjTaLq5O4FcukJlxaxVExDK6V2chN93OdBltXeUZHdod+V9WxMr5/2t4cv3sTrZ+7onOoQmqeVGceF55pOVNmaXFTGAJhg9HEKA==|00001000000711762511||

Folios Digitales premium® CFDI
Descargue gratis este comprobante
en formato digital .XML ingresando a: *foliosdigitales.blikon.com/xml*

Para facturar en línea ingresa a: ***foliosdigitales.blikon.com***

Versión 4.5.1

Verificación de comprobantes fiscales digitales por internet

RFC del emisor	Nombre o razón social del emisor	RFC del receptor	Nombre o razón social del receptor
VIRL720824BN4	LUZ MARIA VILLEGAS RODRIGUEZ	HCE311212654	H. CONGRESO DEL ESTADO DE SINALOA
Folio fiscal	**Fecha de expedición**	**Fecha certificación SAT**	**PAC que certificó**
F9CF29A5-B215-49A7-A1A0-6D0615FAB8BE	2026-05-12T13:00:30	2026-05-12T14:11:03	STA0903206B9
Total del CFDI	**Efecto del comprobante**	**Estado CFDI**	**Estatus de cancelación**
$1,159.00	Ingreso	Vigente	Cancelable con aceptación

H. CONGRESO DEL ESTADO DE SINALOA

Blvd. Pedro Infante, No.2155 Pte. Fracc. Jardines Tres Ríos C.P. 80100
Culiacán, Sinaloa.

GES-GAR-GER-08

FOLIO
48,771
FECHA DE EXPEDICION
12/05/2026

ORDEN DE COMPRA

PROVEEDOR : VIRL LUZ MARIA VILLEGAS RODRIGUEZ

DOMICILIO : MIGUEL HIDALGO PONIENTE 460 CULIACAN, SINALOA

R.F.C.: VIRL720824BN4 TELEFONO : 6677155847

Auto: 80746

5 D C 91

DESCRIPCION DEL ARTICULO O SERVICIO	CANTIDAD	UNIDAD	PRECIO	IMPORTE
51393399020000001000(CONSUMO	1.00	SERV	1,159.00	1,159.00

SERVICIO DE CONSUMO DE ALIMENTOS EN ATENCION AL GRUPO PARLAMENTARIO DE MORENA EL DIA 12/05/2026

TOTAL 1,159.00

1,159.00

REQUISITOS PARA ENTREGA, REVISION Y PAGO

DATOS DE FACTURACION:

ELABORO
Lic. Eda Nancy Labrada Torres

REVISO
LIC. SERGIO INDALECIO CAMACHO PALAZUELOS
JEFE DEL DEPARTAMENTO DE PRESUPUESTO

AUTORIZO
LIC. CARMEN ALICIA AMEZQUITA LEÓN
DIRECTORA ADMINISTRATIVA

LA CASA DE LOS LOAIZA
LUZ MARIA VILLEGAS RODRIGUEZ
RFC:VIRL720824BN4
MIGUEL HIDALGO NUM.460 PTE COL. CEN
TRO CULIACAN SINALOA MEXICO CP 80000

MESA:PARLAMENTARIOMESERO:SAMANTHA GASTELUM
FOLIO:248050
12/05/2026 01:09:46 PM
PERSONAS:1 ORDEN:76

CANT.	DESCRIPCION	IMPORTE
2	ENCHILADAS SUIZAS	$358.00
2	CAMARONES EMPANIZADO	$550.00
1	ALBONDIGAS DE CAMARO	$210.00
1	PAPAS A LA FRANCESA	$41.00

SUBTOTAL: $999.14
IVA: $159.86

TOTAL: $1,159.00

SON:UN MIL CIENTO CINCUENTA Y NUEVE PESOS 00/100 M.N.

GRACIAS POR SU PREFERENCIA
ESTE NO ES UN COMPROBANTE FISCAL

***SOFT RESTAURANT V12 ***

Pago Carlos Arredondo

"2026, Año de Margarita Maza Parada".

H. CONGRESO DEL ESTADO DE SINALOA

LXV LEGISLATURA
GRUPO PARLAMENTARIO DE MORENA

LCDA. CARMEN ALICIA AMÉZQUITA LEÓN
Directora Administrativa
P r e s e n t e.-

At´n Lcda. Eda Nancy Labrada Torres
Jefa del Departamento de Compras

Por la necesidad de realizar trabajos extraordinarios, a través de la presente y de la manera más atenta me permito solicitarle autorización para la adquisición de consumo de alimentos para el personal asignado al Grupo Parlamentario de MORENA.

Sin más por el momento quedo de usted.

A t e n t a m e n t e
Culiacán, Sinaloa; a 12 de mayo de 2026.

LCDO. CARLOS ERNESTO ARREDONDO RIVERA
Secretario Técnico
Del Grupo Parlamentario de MORENA

H. CONGRESO DEL ESTADO
DEPARTAMENTO DE COMPRAS
12 MAY 2026
RECIBIDO
HORA: 12:12

DIRECCIÓN ADMINISTRATIVA
H. CONGRESO DEL ESTADO
RECIBIDO
12 MAY 2026
Hora: 11:44
LXV LEGISLATURA

C.c. p. Archivo.

H. CONGRESO DEL ESTADO DE SINALOA
LXV LEGISLATURA
GRUPO PARLAMENTARIO DE MORENA

LCDA. CARMEN ALICIA AMÉZQUITA LEÓN
Directora Administrativa
P r e s e n t e.-

At´n Lcda. Eda Nancy Labrada Torres
Jefa del Departamento de Compras

Por este conducto le informo a usted, que recibimos de manera satisfactoria los alimentos solicitados el día de hoy que fueron requeridos del proveedor Casa de los Loaiza.

Sin más por el momento quedo de usted.

A t e n t a m e n t e
Culiacán, Sinaloa; a 12 de mayo del 2026.

LCDO. CARLOS ERNESTO ARREDONDO RIVERA

LCDA. ELEANA GEORGINA CARRASCO AGUIRRE

LCDO. CRUZ AGUSTÍN SERRANO ROCHA

LCDA. ANDREA OSUNA VELARDE

LCDA. MARIA MAGDALENA ESPERO SÁNCHEZ

C.c.p.- Archivo.

H. CONGRESO DEL ESTADO
DEPARTAMENTO DE COMPRAS
12 MAY 2026
RECIBIDO
HORA: 03:42

DIRECCIÓN ADMINISTRATIVA
H. CONGRESO DEL ESTADO
RECIBIDO
12 MAY 2026
Hora: 15:19
LXV LEGISLATURA

ELIMINADO: CUENTAS Y FOLIOS. **FUNDAMENTO LEGAL:** ARTÍCULO 149 Y 165 DE LA LEY DE TRANSPARENCIA Y ACCESO A LA INFORMACIÓN PÚBLICA DEL ESTADO DE SINALOA EN RELACIÓN CON EL ARTÍCULO 4 FRACCIÓN XI DE LA LEY DE PROTECCIÓN DE DATOS PERSONALES EN POSESIÓN DE SUJETOS OBLIGADOS DEL ESTADO DE SINALOA. POR TRATARSE DE **INFORMACIÓN CONFIDENCIAL.**

Veronica S...

H. CONGRESO DEL ESTADO DE SINALOA

BLVD. PEDRO INFANTE N° 2155 PTE , CULIACAN, SINALOA. HCE-311212654

Poliza de Egreso EAA0001419 del 29 de mayo de 2026

PAGO DE FACTURA NO. ES01-610

VERONICA 09/06/2026 01:37:09p. m. **GES-GAR-GER-12**

Cta	Sta	Ssc	SSS	Descripcion / Concepto	Parcial	Debe	Haber
2112				Proveedores por Pagar a Corto Plazo		48,000.00	
2112	1			Proveedores por Pagar a Corto Plazo			
2112	1	002198		MEGA SERVICIOS DE OCCIDENTE S.A. DE C.V.			
				MSO | ES01-610|29/05/2026|0006620.69| 1|081085	48,000.00		
8260				Presupuesto de Egresos Ejercido		48,000.00	
8260	3			SERVICIOS GENERALES			
8260	3	399020		APOYO AL GRUPO PARLAMENTARIO MORENA			
8260	3	399020	000001	H. CONGRESO DEL ESTADO DE SINALOA			
8260	3	399020	000001 000001	CONGRESO PRESUPUESTAL			
8260	3	399020	000001 000001 000001	H. CONGRESO DEL ESTADO			
				081085|ADQUISICIÓN DE VALES DE GASOLINA EN ATENCIÓN AL GRUPO PARLAMENTARIO DE MORENA	48,000.00		
8270				Presupuesto de Egresos Pagado		48,000.00	
8270	3			SERVICIOS GENERALES			
8270	3	399020		APOYO AL GRUPO PARLAMENTARIO MORENA			
8270	3	399020	000001	H. CONGRESO DEL ESTADO DE SINALOA			
8270	3	399020	000001 000001	CONGRESO PRESUPUESTAL			
8270	3	399020	000001 000001 000001	H. CONGRESO DEL ESTADO			
				081085|ADQUISICIÓN DE VALES DE GASOLINA EN ATENCIÓN AL GRUPO PARLAMENTARIO DE MORENA	48,000.00		
1112				Bancos/Tesorería			48,000.00
1112	3			BBVA BANCOMER			
1112	3	000036		CTA. NO.0126335780 (BANCOMER CONGRESO-2026)			
				0000000-AA MEGA SERVICIOS DE OCCIDENTE S.A. DE C.V.	48,000.00		
8250				Presupuesto de Egresos Devengado			48,000.00
8250	3			SERVICIOS GENERALES			
8250	3	399020		APOYO AL GRUPO PARLAMENTARIO MORENA			
8250	3	399020	000001	H. CONGRESO DEL ESTADO DE SINALOA			
8250	3	399020	000001 000001	CONGRESO PRESUPUESTAL			
8250	3	399020	000001 000001 000001	H. CONGRESO DEL ESTADO			
				081085|ADQUISICIÓN DE VALES DE GASOLINA EN ATENCIÓN AL GRUPO PARLAMENTARIO DE MORENA	48,000.00		
8260				Presupuesto de Egresos Ejercido			48,000.00
8260	3			SERVICIOS GENERALES			
8260	3	399020		APOYO AL GRUPO PARLAMENTARIO MORENA			
8260	3	399020	000001	H. CONGRESO DEL ESTADO DE SINALOA			
8260	3	399020	000001 000001	CONGRESO PRESUPUESTAL			
8260	3	399020	000001 000001 000001	H. CONGRESO DEL ESTADO			
				081085|ADQUISICIÓN DE VALES DE GASOLINA EN ATENCIÓN AL GRUPO PARLAMENTARIO DE MORENA	48,000.00		

Sumas Iguales.... **144,000.00** **144,000.00**

FORMULÓ	REVISÓ	AUTORIZÓ
Lic. Veronica Judith Rivera	Lic. Verónica Sail Chávez T	Lic. Carmen Alicia Amezquita Leór

Emision: **29 may. 2026**
Poliza : **EAA0001419**

Cerrar Guardar Imprimir

BBVA

Fecha y hora de consulta 29/05/2026 10:41:16 AM

Contrato 00557641

Nombre del Cliente H. CONGRESO DEL ESTADO DE SINALOA

BBVA Net Cash - Pagos Interbancarios

CES-ES-SUR-02

Operación autorizada

Transferencia en proceso de validación y aplicación.

Datos del firmante

Usuario: CONTA1 **Poder:** 100%

Datos de la operación

Tipo de operación: Pago Interbancario

Descripción: COMBUSTIBLE **Importe de la operación:** 48,000.00 MXP

Cuenta de retiro: 0126335780 **Cuenta de depósito:** [redacted]

Divisa de la cuenta: MXP **Divisa de la cuenta:** MXP

Titular de la cuenta: H. CONGRESO DEL ESTA DO DE SINALOA **Titular de la cuenta:** MEGA SERVICIOS DE OCCIDENTE SA DE CV

Nombre banco destino: BANORTE

Fecha de creación: 29/05/2026 **Fecha de aplicación:** 29/05/2026

Concepto de pago: VALES DE GASOLINA **Referencia numérica:**

Instrumento de seguridad: ASD 6552349628 **Hora de captura en el canal:** 10:41:14

Datos de confirmación de la transferencia

Folio interbancario: [redacted] **Clave de rastreo:** 002601002605290000364004

Folio de firma: [redacted] **Folio único:** I401202605291041140089703154

Estado operación

Porcentaje Firmado: 100% **Estado:** Operado

Detalle de firmas

Acción	Usuario	Porcentaje aportado	Fecha
CREO	CONTA1	--- %	29/05/2026
FIRMO	CONTA1	100 %	29/05/2026

LCDA. VERÓNICA SAIL CHÁVEZ TORRES
JEFA DE DEPARTAMENTO DE CONTABILIDAD

LCDA. CARMEN ALICIA AMEZQUITA LEON
DIRECTORA ADMINISTRATIVA

H. CONGRESO DEL ESTADO DE SINALOA

BLVD. PEDRO INFANTE N° 2155 PTE

HCE-311212654

CONTRARECIBO... 35856

F E C H A....: 29/05/2026

05 DD-334

RECIBIMOS DEL : MEGA SERVICIOS DE OCCIDENTE S.A. DE C.V.

BANCO : SIN ASIGNAR NOMBRE DE BANCO

SUCURSAL :

CUENTA :

CLAVE :

NO. FACTURA	FECHA DE FACT.	ORDEN	AUTORIZACION	$ IMPORTE
ES01-610	29/05/2026	49074	81085	$48,000.00
			TOTAL..:	**$48,000.00**

FIRMA DE QUIEN RECIBE:

Lic. Veronica Judith Rivera Madueño

EMISOR	FACTURA
RFC: MSO971210N90 **NOMBRE:** MEGA SERVICIOS DE OCCIDENTE **REGIMEN FISCAL:** 601	ES01-610 **Fecha** 29/05/2026 00:00:00

RECEPTOR

H. CONGRESO DEL ESTADO DE SINALOA
BLVD. PEDRO INFANTE 2155 PTE JARDINES TRES RÍOS CP 80100 CULIACAN . SINALOA
RFC: HCE311212654 CLIENTE: 9975 REGIMEN FISCAL: PERSONAS MORALES CON FINES NO LUCRATIVOS

USO CFDI

G03
GASTOS EN GENERAL

DATOS GENERALES DEL COMPROBANTE

MONEDA: MXN - Peso Mexicano **FORMA DE PAGO:** 03 - TRANSFERENCIA ELECTRONICA DE FONDOS
METODO DE PAGO: PUE [PAGO EN UNA SOLA EXHIBICION] **CONDICION DE PAGO:** CLIENTE DE CONTADO

LUGAR DE EXPEDICION

80020
. CULIACAN SINALOA

DATOS BANCARIOS PARA PAGO

Banco: BANORTE | Cuenta: 0634075621 | Clave: 072730006340756219 | SUC. 4120 - HORIZON CONGRESO
Beneficiario: MEGA SERVICIOS DE OCCIDENTE
Enviar comprobante de pagos a: pagos@grupohorizon.com.mx

Cantidad	Unidad	CodProdServ - Permiso CRE	Producto	IEPS	IVA	Sub Sin IEPS	Precio	Importe
1,959.184	LTR	15101514 *TipoPermiso:PER01*	-	GASOLINA CONT MIN 87 OCT - 0 *ClaveHYP:15101514*	1,158.661 *SubProductoHYP:SP16*	6,460.87	40,380.470	24.500	41,539.13
				1,158.661	**6,460.87**	**40,380.47**		

Importe con letra

Cuarenta y ocho mil Pesos 00/100 M.N.

Subtotal	41,539.13
Descuento (-)	0.00
16% IVA	6,460.87
Total	48,000.00

Tipo Comprobante: I-INGRESO

CFID Versión 4.0

ESTE DOCUMENTO ES UNA REPRESENTACION IMPRESA DE UN CFDI.

Folio Fiscal	Fecha de certificación	No. Certificado SAT	No. Certificado
36E43B09-FA43-4F8E-8634-CD43B6ED7A6E	29/05/2026	00001000000705928441	00001000000516544701

Sello Digital del Emisor

n9JOn/8tmDUFg7BEJpJbnQgAcu7RQ5G2+3TrsEKvDCZRx+yNH2mRMcyuhjUleJfL6RGMSmnBjoSO/3VQ2ytM+H48dqH8EO21HnIrqh+clVDZmaW2O/yEVGBP2LEKeo20DwfkXtTjcFdLpRWfCDj2NJRP/7I2k4goXbUtML+J5O3c35b9KL5IIiY6rj6peaE4HP/6pXabkljUvJW0KpvujjEKRqfF/iq+871fwYlo33GZv6yGDsuZZTWtxL/YPRNWEH2l0GtRhhbkbRKw7IkNvZl0FhBrEie2VODcN5clLVBZwWIOON7vnOj0uOXJNIHEmQaBwdztivNv+fTxOScq3w==

Sello Digital SAT

TPoYQf/n6dyWT2Y1tKp8D8eb1XStgKR0Yr1SDUk+M1Nqp90G7m4rKtMpdCcciS+xwWvcUTPnIJClBOqFORp+xsUtlqNfvQE66uboEiFghnjeCd+NMbHv6aXsh65OTeUxCyvfgA6euGVuAdGZMvrpC9cAIRbK9dh0WXx5QcmDx5t1UIvvyCoxQtO/T0yYes5jLimRqCfbXLDnAiyw3Glu+sgX0utHXXcVTWsRvhGCj9IH1VhUjzCZei2I4KTU49EbzrGb652zxAcoKqlcGabJW3QYwSBv1N1iEPRD4exCcJaCF3p+7K8mtGZ+AyR/uyOglZBP0HgwQljCYKNIuGmAig==

Cadena Original del Complemeto de Certificación Digital del SAT

||1.1|36E43B09-FA43-4F8E-8634-CD43B6ED7A6E|2026-05-29T13:59:00|PPD101129EA3|n9JOn/8tmDUFg7BEJpJbnQgAcu7RQ5G2+3TrsEKvDCZRx+yNH2mRMcyuhjUleJfL6RGMSmnBjoSO/3VQ2ytM+H48dqH8EO21HnIrqh+clVDZmaW2O/yEVGBP2LEKeo20DwfkXtTjcFdLpRWfCDj2NJRP/7I2k4goXbUtML+J5O3c35b9KL5IIiY6rj6peaE4HP/6pXabkljUvJW0KpvujjEKRqfF/iq+871fwYlo33GZv6yGDsuZZTWtxL/YPRNWEH2l0GtRhhbkbRKw7IkNvZl0FhBrEie2VODcN5clLVBZwWIOON7vnOj0uOXJNIHEmQaBwdztivNv+fTxOScq3w==

Hacienda
Secretaría de Hacienda y Crédito Público
SAT

Versión 4.5.1

Verificación de comprobantes fiscales digitales por internet

RFC del emisor	Nombre o razón social del emisor	RFC del receptor	Nombre o razón social del receptor
MSO971210N90	MEGA SERVICIOS DE OCCIDENTE	HCE311212654	H. CONGRESO DEL ESTADO DE SINALOA
Folio fiscal	**Fecha de expedición**	**Fecha certificación SAT**	**PAC que certificó**
36E43B09-FA43-4F8E-8634-CD43B6ED7A6E	2026-05-29T00:00:00	2026-05-29T13:59:00	PPD101129EA3
Total del CFDI	**Efecto del comprobante**	**Estado CFDI**	**Estatus de cancelación**
$48,000.00	Ingreso	Vigente	Cancelable con aceptación

H. CONGRESO DEL ESTADO DE SINALOA

Blvd. Pedro Infante, No.2155 Pte. Fracc. Jardines Tres Ríos C.P. 80100
Culiacán, Sinaloa.

GES-GAR-GER-08

ORDEN DE COMPRA

FOLIO
49,074

FECHA DE EXPEDICIÓN
28/05/2026

PROVEEDOR : MSO MEGA SERVICIOS DE OCCIDENTE S.A. DE C.V.

DOMICILIO : BLVD. PREDRO INFANTE CRUZ # 1855 ENTI CULIACAN

R.F.C.: MSO971210N90 TELEFONO :

Auto: 81085

5 D C 419

DESCRIPCION DEL ARTICULO O SERVICIO	CANTIDAD	UNIDAD	PRECIO	IMPORTE
51393399020000001000(VALES DE GASOLINSA	1.00	SERV	48,000.00	48,000.00

ADQUISICIÓN DE VALES DE GASOLINA EN ATENCIÓN AL GRUPO PARLAMENTARIO DE MORENA

48,000.00

TOTAL 48,000.00

REQUISITOS PARA ENTREGA, REVISIÓN Y PAGO

DATOS DE FACTURACION:

ELABORO
Lic. Eda Nancy Labrada Torres

REVISO
LIC. SERGIO INDALECIO CAMACHO PALAZUELOS
JEFE DEL DEPARTAMENTO DE PRESUPUESTO

AUTORIZO
LIC. CARMEN ALICIA AMÉZQUITA LEÓN
DIRECTORA ADMINISTRATIVA

"2026 Año de Margarita Maza Parada"

Culiacán Sinaloa, a 27 de mayo del 2026

LCDA. CARMEN ALICIA AMEZQUITA LEÓN
Directora administrativa
H.Congreso del Estado de Sinaloa

AT´N LCDA. EDA NANCY LABRADA TORRES
Jefa del Departamento de Compras

Por este medio le envió un cordial saludo, así mismo solicito de la manera más atenta realice las gestiones correspondientes para la compra de $48,000.00 de vales de gasolina en denominación de $500.00, correspondientes al mes de Mayo para que las y los diputados del Grupo Parlamentario de Morena puedan llevar a cabo diversas actividades en beneficio común del mismo grupo. Dicho gasto se deberá cargar al recurso del Grupo Parlamentario de Morena.

Sin otro particular, me despido agradeciendo de antemano su atención.

ATENTAMENTE

LCDO. CARLOS ERNESTO ARREDONDO RIVERA
Secretario Técnico del Grupo Parlamentario de Morena

C.c.p Archivo

DEPARTAMENTO DE COMPRAS
27 MAY 2026
RECIBIDO
HORA: 11:16

DIRECCIÓN ADMINISTRATIVA
H. CONGRESO DEL ESTADO
RECIBIDO
27 MAY 2026
Hora: 10:40
LXV LEGISLATURA

"2026 Año de Margarita Maza Parada"

Culiacán Sinaloa, a 29 de mayo del 2026

LCDA. CARMEN ALICIA AMEZQUITA LEÓN
Directora administrativa
H. Congreso del Estado de Sinaloa
Presente.-

AT´N LCDA. EDA NANCY LABRADA TORRES
Jefa del Departamento de Compras

Por este medio le envió un cordial saludo, así mismo le informo que se recibió de manera satisfactoria el combustible correspondiente al mes de abril de parte del proveedor Mega servicios de occidente SA de CV.

Sin otro particular, me despido agradeciendo de antemano su atención.

ATENTAMENTE

LCDO. CARLOS ERNESTO ARREDONDO RIVERA
Secretario Técnico del Grupo Parlamentario de Morena

C.c.p Archivo

H. CONGRESO DEL ESTADO
DEPARTAMENTO DE COMPRAS
29 MAY 2026
RECIBIDO
HORA: 01:19

DIRECCIÓN ADMINISTRATIVA
H. CONGRESO DEL ESTADO
RECIBIDO
29 MAY 2026
Hora: 12:50
LXV LEGISLATURA

ENTREGA DE VALES DE COMBUSTIBLE CON RECURSOS DEL GRUPO PARLAMENTARIO DE MORENA (MAYO 2026)

	Nombre	CANTIDAD	FIRMA DE RECIBIDO
1	Juana Minerva Vázquez González	$2,000.00	
2	César Ismael Guerrero Alarcón	$2,000.00	
3	Hólincer Castro Marañón	$2,000.00	
4	Luz Verónica Avilés Rochín	$2,000.00	
5	Ambrocio Chávez Chávez	$2,000.00	
6	Guadalupe Santana Palma León	$2,000.00	
7	Kristiam Alexis Espinoza Gracia	$2,000.00	
8	Nancy Yadira Santiago Marcos	$2,000.00	
9	Sthefany Rea Reatiga	$2,000.00	
10	Arely Berenice Ruíz López	$2,000.00	
11	Pedro Alonso Villegas Lobo	$2,000.00	
12	Erika Rubí Martínez Rodríguez	$2,000.00	
13	Serapio Vargas Ramírez	$2,000.00	
14	Karla Daniela Ulloa Rodríguez	$2,000.00	
15	Carlos de Jesús Escobar Sánchez	$2,000.00	
16	Rita Fierro Reyes	$2,000.00	
17	Elizabeth Ramírez Tirado	$2,000.00	
18	Rosario Guadalupe Sarabia Soto	$2,000.00	
19	María Teresa Guerra Ochoa	$2,000.00	
20	Eligio López Portillo	$2,000.00	
21	Karina Franco	$2,000.00	
22	Manuel de Jesús Guerrero Verdugo	$2,000.00	
23	Reynalda Leyva Urías	$2,000.00	
24	Miguel Ángel Gutiérrez Sánchez	$2,000.00	

MEGA SERVICIOS DE OCCIDENTE SA DE CV

Por medio de la presente le envió la información solicitada

CLAVE ESTANDARIZADA:	[redacted]
PLAZA:	9252 CULIACÁN II
SUCURSAL:	1129 CULIACAN SANTA INES
BANCO:	BANORTE
DIRECCIÓN:	BLVD PEDRO INFANTE CRUZ 1885, DESARROLLO URBANO 3 RIOS, C.P. 80020 CULIACAN, SINALOA.
RAZÓN SOCIAL:	MEGA SERVICIOS DE OCCIDENTE SA DE CV
CUENTA No:	[redacted]
R.F.C.	MSO971210N90
E-MAIL	atencionaclientes@grupohorizon.com.mx
TELÉFONO:	715-71-41, 716-13-32 Y 716-13-42

Sin más por el momento me despido y quedo a disposición para cualquier duda o aclaración.

Atentamente

Atención a clientes

ELIMINADO: CUENTAS Y FOLIOS. **FUNDAMENTO LEGAL:** ARTÍCULO 149 Y 165 DE LA LEY DE TRANSPARENCIA Y ACCESO A LA INFORMACIÓN PÚBLICA DEL ESTADO DE SINALOA EN RELACIÓN CON EL ARTÍCULO 4 FRACCIÓN XI DE LA LEY DE PROTECCIÓN DE DATOS PERSONALES EN POSESIÓN DE SUJETOS OBLIGADOS DEL ESTADO DE SINALOA. POR TRATARSE DE **INFORMACIÓN CONFIDENCIAL.**

Veronica S...

H. CONGRESO DEL ESTADO DE SINALOA

BLVD. PEDRO INFANTE N° 2155 PTE , CULIACAN, SINALOA. HCE-311212654

Poliza de Egreso EAA0001456 del 29 de mayo de 2026

PAGO DE FACTURA NO. 4D086D2C

VERONICA 01/06/2026 12:30:48p. m.

GES-GAR-GER-12

Cta	Sta	Ssc	SSS	Descripcion / Concepto	Parcial	Debe	Haber
2112				Proveedores por Pagar a Corto Plazo		27,063.69	
2112	1			Proveedores por Pagar a Corto Plazo			
2112	1	002267		ANDREA OSUNA VELARDE			
				OUVA | 4D086D2C-|22/05/2026|0003773.59| 1|081125|	27,063.69		
8260				Presupuesto de Egresos Ejercido		27,358.50	
8260	3			SERVICIOS GENERALES			
8260	3	399020		APOYO AL GRUPO PARLAMENTARIO MORENA			
8260	3	399020	000001	H. CONGRESO DEL ESTADO DE SINALOA			
8260	3	399020	000001 000001	CONGRESO PRESUPUESTAL			
8260	3	399020	000001 000001 000001	H. CONGRESO DEL ESTADO			
				081125|SERVICIOS PROFESIONALES DE ASESORIA EN PROCESO LEGISLATIVO AL GRUPO PARLAMENTARIO DE MORENA	27,358.50		
8270				Presupuesto de Egresos Pagado		27,358.50	
8270	3			SERVICIOS GENERALES			
8270	3	399020		APOYO AL GRUPO PARLAMENTARIO MORENA			
8270	3	399020	000001	H. CONGRESO DEL ESTADO DE SINALOA			
8270	3	399020	000001 000001	CONGRESO PRESUPUESTAL			
8270	3	399020	000001 000001 000001	H. CONGRESO DEL ESTADO			
				081125|SERVICIOS PROFESIONALES DE ASESORIA EN PROCESO LEGISLATIVO AL GRUPO PARLAMENTARIO DE MORENA	27,358.50		
1112				Bancos/Tesorería			27,063.69
1112	3			BBVA BANCOMER			
1112	3	000036		CTA. NO.0126335780 (BANCOMER CONGRESO-2026)			
				0000000-AA ANDREA OSUNA VELARDE	27,063.69		
8250				Presupuesto de Egresos Devengado			27,358.50
8250	3			SERVICIOS GENERALES			
8250	3	399020		APOYO AL GRUPO PARLAMENTARIO MORENA			
8250	3	399020	000001	H. CONGRESO DEL ESTADO DE SINALOA			
8250	3	399020	000001 000001	CONGRESO PRESUPUESTAL			
8250	3	399020	000001 000001 000001	H. CONGRESO DEL ESTADO			
				081125|SERVICIOS PROFESIONALES DE ASESORIA EN PROCESO LEGISLATIVO AL GRUPO PARLAMENTARIO DE MORENA	27,358.50		
8260				Presupuesto de Egresos Ejercido			27,358.50
8260	3			SERVICIOS GENERALES			
8260	3	399020		APOYO AL GRUPO PARLAMENTARIO MORENA			
8260	3	399020	000001	H. CONGRESO DEL ESTADO DE SINALOA			
8260	3	399020	000001 000001	CONGRESO PRESUPUESTAL			
8260	3	399020	000001 000001 000001	H. CONGRESO DEL ESTADO			
				081125|SERVICIOS PROFESIONALES DE ASESORIA EN PROCESO LEGISLATIVO AL GRUPO PARLAMENTARIO DE MORENA	27,358.50		
				Sumas Iguales....		81,780.69	81,780.69

FORMULÓ	REVISÓ	AUTORIZÓ
Lic. Veronica Judith Rivera	Lic. Verónica Sail Chávez T	Lic. Carmen Alicia Amezquita Leór

Emision: **29 may. 2026**
Poliza : **EAA0001456**

Cerrar Guardar Imprimir

BBVA

Fecha y hora de consulta	29/05/2026 4:41:40 PM	Contrato	00557641
		Nombre del Cliente	H. CONGRESO DEL ESTADO DE SINALOA
BBVA Net Cash - Pagos Mismo Banco			**CES-ES-SUR-02**

Operación autorizada

Datos del firmante

Usuario:	CONTA1	**Poder:**	100%

Datos de la operación

Tipo de operación:	Pago Mismo Banco		
Descripción:	ASESORIA	**Importe de la operación:**	27,063.69 MXP
Cuenta de retiro:	0126335780	**Cuenta de depósito:**	[redacted]
Divisa de la cuenta:	MXP	**Divisa de la cuenta:**	MXP
Titular de la cuenta:	H. CONGRESO DEL ESTA DO DE SINALOA	**Titular de la cuenta:**	ANDREA OSUNA VELARDE
Fecha de creación:	29/05/2026	**Fecha de aplicación:**	29/05/2026
Hora:	16:41:38		
Instrumento de seguridad:	ASD 6552349628	**Motivo de pago:**	PAGO F-4D086D2C

Datos de confirmación de la transferencia

Folio de firma:	[redacted]	**Folio único:**	I323202605291641380069638061

Estado operación

Porcentaje firmado:	100%	**Estado:**	Operado

Detalle de firmas

Acción	Usuario	Porcentaje aportado	Fecha
CREO	CONTA1	--- %	29/05/2026
FIRMO	CONTA1	100 %	29/05/2026

Veronica

LCDA. VERÓNICA SAIL CHÁVEZ TORRES
JEFA DE DEPARTAMENTO DE CONTABILIDAD

LCDA. CARMEN ALICIA AMEZQUITA LEÓN
DIRECTORA ADMINISTRATIVA

H. CONGRESO DEL ESTADO DE SINALOA

BLVD. PEDRO INFANTE N° 2155 PTE

HCE-311212654

CONTRARECIBO... 35688

F E C H A....: 29/05/2026

05 DD-215

RECIBIMOS DEL : ANDREA OSUNA VELARDE

BANCO : SIN ASIGNAR NOMBRE DE BANCO

SUCURSAL :

CUENTA :

CLAVE :

NO. FACTURA	FECHA DE FACT.	ORDEN	AUTORIZACION		$ IMPORTE
4D086D2C-	22/05/2026	49098	81125		$27,063.69
				TOTAL..:	**$27,063.69**

FIRMA DE QUIEN RECIBE:

LCEP.

C. Liliana Esquivel Pérez

RFC emisor:	OUVA990516PM2	**Folio fiscal:**	4D086D2C-8BB1-40A1-8D7B-51C8EE94AAC4
Nombre emisor:	ANDREA OSUNA VELARDE	**No. de serie del CSD:**	00001000000706664247
RFC receptor:	HCE311212654	**Código postal, fecha y hora de emisión:**	80020 2026-05-22 13:47:05
Nombre receptor:	H. CONGRESO DEL ESTADO DE SINALOA		
Código postal del receptor:	80100	**Efecto de comprobante:**	Ingreso
		Régimen fiscal:	Régimen Simplificado de Confianza
Régimen fiscal receptor:	Personas Morales con Fines no Lucrativos	**Exportación:**	No aplica
Uso CFDI:	Gastos en general.		

Conceptos

Clave del producto y/o servicio	No. identificación	Cantidad	Clave de unidad	Unidad	Valor unitario	Importe	Descuento	Objeto impuesto
82101800		1	E48	Unidad de servicio	23,584.91	23,584.910000		Sí objeto de impuesto.
Descripción	SERVICIOS PROFESIONALES DE COMUNICACION AL GRUPO PARLAMENTARIO DE MORENA CORRESPONDIENTE AL MES DE MAYO DE 2026							

Impuesto	Tipo	Base	Tipo Factor	Tasa o Cuota	Importe
IVA	Traslado	23,584.910000	Tasa	16.00%	3,773.585600
ISR	Retención	23,584.910000	Tasa	1.25%	294.811375

Número de pedimento	Número de cuenta predial

Moneda:	Peso Mexicano	**Subtotal**		$ 23,584.91
Forma de pago:	Transferencia electrónica de fondos (incluye SPEI)	**Impuestos trasladados**	IVA 16.00%	$ 3,773.59
Método de pago:	Pago en una sola exhibición	**Impuestos retenidos**	ISR	$ 294.81
		Total		**$ 27,063.69**

Sello digital del CFDI:

U3yPnsU97eXjpaf7R/4N2PqH7/OonjFp6FCbTdvjMpQi8QKDmVpr2kPUjEeFn0FZ/FuV/8DF4AIBqGHZve6FT+GUHxeG0mDoGN2G92va80AGR8+EIsiRhA9COXP4+JNg8TBlrTpEPnlV8qMehU+ssZaIdq4xU6X5HJAQtR8iiElJevd+tz7ZLylmznu+ujZTzwykrKBSxKOYjD2QIF5H8FDo8PirxaCNAk1fQNdItupfEDzXLY/AryXRcJqccuprPgvJ8XrzziGsfPaTRTidIxuLBlnFdjHBWkUdIPC26FZ5rAQW+zUAYRcgx9/wX7+Q63LjGB7QKntk1g1EdWxcBw==

Sello digital del SAT:

dZr/mNWYmqodsmjZvn2dhHiV43WAyn3QrjSj4CJwP8IItLHqPxptolUKm96bbLzmR3wXkiM2GNY72Nh/awzicD8fgt4zqIM/IXJTMCtuTZZRv6/xRvQDgp89vNjiRr95ItCsP3laqQp3LCsAzDGYLlQnaV94m/ejqiC7ptlTkTXnVqEX6LhLgaJVLfp8CMBappoL4HXpb1aihKAN81Pbrma9Mq9BxTrymyNQ00pzKVr0RBMvJEx3OsoABw9E+I3dkz0p942ZcHCHqqkiCpf2vaa2RHjbJoDpOEG3wv74vYbbbvvE25f7dXCgAxzCelqvOkKG7PlBEsMz1kA2wD94Jw==

Cadena Original del complemento de certificación digital del SAT:

||1.1|4D086D2C-8BB1-40A1-8D7B-51C8EE94AAC4|2026-05-22T13:47:19|SAT970701NN3|U3yPnsU97eXjpaf7R/4N2PqH7/OonjFp6FCbTdvjMpQi8QKDmVpr2kPUjEeFn0FZ/FuV/8DF4AIBqGHZve6FT+GUHxeG0mDoGN2G92va80AGR8+EIsiRhA9COXP4+JNg8TBlrTpEPnlV8qMehU+ssZaIdq4xU6X5HJAQtR8iiElJevd+tz7ZLylmznu+ujZTzwykrKBSxKOYjD2QIF5H8FDo8PirxaCNAk1fQNdItupfEDzXLY/AryXRcJqccuprPgvJ8XrzziGsfPaTRTidIxuLBlnFdjHBWkUdIPC26FZ5rAQW+zUAYRcgx9/wX7+Q63LjGB7QKntk1g1EdWxcBw==|00001000000705250068||

RFC del proveedor de certificación: SAT970701NN3 **Fecha y hora de certificación:** 2026-05-22 13:47:19

No. de serie del certificado SAT 00001000000705250068

Este documento es una representación impresa de un CFDI

Hacienda | SAT

Versión 4.5.1

Verificación de comprobantes fiscales digitales por internet

Validación XML	
Atributo	**Resultado**
Folio Fiscal	4D086D2C-8BB1-40A1-8D7B-51C8EE94AAC4
Rfc emisor	OUVA990516PM2
Rfc receptor	HCE311212654
Sello CFDI	Válido
Sello del timbre fiscal	Válido

Mensaje de aviso:

CFDI válido almacenado en los controles del SAT

RFC del emisor	**Nombre o razón social del emisor**	**RFC del receptor**	**Nombre o razón social del receptor**
OUVA990516PM2	ANDREA OSUNA VELARDE	HCE311212654	H. CONGRESO DEL ESTADO DE SINALOA
Folio fiscal	**Fecha de expedición**	**Fecha certificación SAT**	**PAC que certificó**
4D086D2C-8BB1-40A1-8D7B-51C8EE94AAC4	2026-05-22T13:47:05	2026-05-22T13:47:19	SAT970701NN3
Total del CFDI	**Efecto del comprobante**	**Estado CFDI**	**Estatus de cancelación**
$27,063.69	Ingreso	Vigente	Cancelable sin aceptación

H. CONGRESO DEL ESTADO DE SINALOA

Blvd. Pedro Infante, No.2155 Pte. Fracc. Jardines Tres Ríos C.P. 80100
Culiacán, Sinaloa.

GES-GAR-GER-08

FOLIO
49,098

FECHA DE EXPEDICION
29/05/2026

ORDEN DE COMPRA

PROVEEDOR : OUVA ANDREA OSUNA VELARDE

DOMICILIO : MERCURIO, #3002, COL. INFONAVIT HUMAY CULIACAN

R.F.C.: OUVA990516PM2 TELEFONO :

Auto: 81125

5 D C 459

DESCRIPCION DEL ARTICULO O SERVICIO		CANTIDAD	UNIDAD	PRECIO	IMPORTE
51393399020000001000(	SERVICIOS PROFESIONALES DE ASESORIA EN PROCESO LEGISLATIVO AL GRUPO PARLAMENTARIO DE MORENA CORRESPONDIENTE AL MES DE MAYO 2026	1.00	SERV	27,358.50	27,358.50

SERVICIOS PROFESIONALES DE ASESORIA EN PROCESO LEGISLATIVO AL GRUPO PARLAMENTARIO DE MORENA CORRESPONDIENTE AL MES DE MAYO 2026	TOTAL	27,358.50 27,063.69

REQUISITOS PARA ENTREGA, REVISION Y PAGO

DATOS DE FACTURACION:

ELABORO
Lic. Eda Nancy Labrada Torres

REVISO
LIC. SERGIO INDALECIO CAMACHO PALAZUELOS
JEFE DEL DEPARTAMENTO DE PRESUPUESTO

AUTORIZO
LIC. CARMEN ALICIA AMÉZQUITA LEÓN
DIRECTORA ADMINISTRATIVA

"2026 Año de Margarita Maza Parada"

Culiacán Sinaloa, a 22 de Mayo 2026

LCDA. CARMEN ALICIA AMEZQUITA LEÓN
Directora administrativa
H.Congreso del Estado de Sinaloa

AT´N LCDA. EDA NANCY LABRADA TORRES
Jefa del Departamento de Compras

Por medio de la presente le envió un cordial saludo, así mismo me permito solicitar a usted disponer los trámites administrativos para el pago correspondiente al mes de Mayo los colaboradores del Grupo Parlamentario de Morena, bajo el régimen de servicios y honorarios profesionales, dicho recurso se deberá cargar al mismo grupo por los montos que a continuación se describen:

Colaborador	Pago Mensual Bruto
Eleana Georgina Carrasco Aguirre	$ 30,160.00
Cruz Agustín Serrano Rocha	$ 30,160.00
Andrea Osuna Velarde	$ 27,358.50

Sin otro particular, me despido agradeciendo su atención.

ATENTAMENTE

LCDO. CARLOS ERNESTO ARREDONDO RIVERA
Secretario Técnico del Grupo Parlamentario de Morena

C.c.p Archivo

H. CONGRESO DEL ESTADO
DEPARTAMENTO DE COMPRAS
25 MAY 2026
RECIBIDO
HORA: 13:38 sergio

DIRECCIÓN ADMINISTRATIVA
H. CONGRESO DEL ESTADO
RECIBIDO
25 MAY 2026
Hora: 11:16 Otelia
LXV LEGISLATURA

Reporte de actividades del 1 al 31 de mayo de 2026
Andrea Osuna Velarde

A quien corresponda
H. Congreso del Estado de Sinaloa
Presente.-

El presente informe de actividades hace cuenta del trabajo realizado por la coordinadora de prensa, Andrea Osuna Velarde, del equipo de comunicación del Grupo Parlamentario de Morena en el Congreso del Estado, en el periodo que comprende del 1 al 31 de mayo de 2026.

Cobertura de las sesiones ordinarias del Congreso del Estado de Sinaloa, atención a medios y demás eventos en los que participan los diputados y diputadas del Grupo Parlamentario de Morena.

Se recaba información sobre las intervenciones de las y los legisladores, esto incluye posicionamientos, declaraciones, atención a medios, ruedas de prensa y conferencias para difundir en los medios de comunicación locales y estatales.

Redacción de boletines de prensa, curaduría de contenido e información para difusión a medios.

Se realizó la redacción de boletines sobre posicionamientos de los diputados de Morena en la Tribuna y sobre conferencias y atenciones a medios por parte de los diputados y diputadas del Grupo Parlamentario. Se curan los audios y las fotografías para su difusión a través de la página web oficial y el grupo de Whatsapp con representantes de diferentes medios de comunicación.

Monitoreo de la Conferencia del Pueblo "La Mañanera" de la presidenta Claudia Sheinbaum

Se monitorea y analiza la conferencia "Mañanera" de la presidenta Claudia Sheinbaum para identificar y recopilar en un documento temas coyunturales que se utilizan para la elaboración de videos con las y los legisladores.

Asesoría y apoyo en producción de video para los legisladores y legisladoras del Grupo Parlamentario de Morena.

Con base en los temas coyunturales mencionados en el punto anterior, se preparan los temas de manera individual y se redacta un guión que se pone a disposición de los diputados y diputadas para grabar material audiovisual que posteriormente se comparte en las redes sociales oficiales del Grupo Parlamentario.

ATENTAMENTE

Andrea Osuna Velarde

PROVEEDOR: ANDREA OSUNA VELARDE.

DOCUMENTACIÓN COMPLEMENTARIA SE ENCONTRARA EN LA **POLIZA: EAA 0000147**

MES DE ENERO

- OFICIO DE CONTRATACIÓN
- PROPUESTA
- COMITÉ DE ADQUISICIONES, ARRENDAMIENTO Y SERVICIOS
- CONTRATO

ELIMINADO: CUENTAS BANCARIAS. **FUNDAMENTO LEGAL:** ARTÍCULO 149 Y 165 DE LA LEY DE TRANSPARENCIA Y ACCESO A LA INFORMACIÓN PÚBLICA DEL ESTADO DE SINALOA EN RELACIÓN CON EL ARTÍCULO 4 FRACCIÓN XI DE LA LEY DE PROTECCIÓN DE DATOS PERSONALES EN POSESIÓN DE SUJETOS OBLIGADOS DEL ESTADO DE SINALOA. POR TRATARSE DE **INFORMACIÓN CONFIDENCIAL.**

Veronica S...

H. CONGRESO DEL ESTADO DE SINALOA

BLVD. PEDRO INFANTE N° 2155 PTE , CULIACAN, SINALOA. HCE-311212654

Poliza de Egreso EAA0001457 del 29 de mayo de 2026

PAGO DE FACTURA NO. B1731C02

VERONICA 01/06/2026 12:31:47p. m. **GES-GAR-GER-12**

Cta	Scta	Ssc	SSS	Descripcion / Concepto	Parcial	Debe	Haber
2112				Proveedores por Pagar a Corto Plazo		29,835.00	
2112	1			Proveedores por Pagar a Corto Plazo			
2112	1	001812		ELEANA GEORGINA CARRASCO AGUIRRE			
				CAAE | B1731C02|19/05/2026|0004160.00| 1|081127|	29,835.00		
8260				Presupuesto de Egresos Ejercido		30,160.00	
8260	3			SERVICIOS GENERALES			
8260	3	399020		APOYO AL GRUPO PARLAMENTARIO MORENA			
8260	3	399020	000001	H. CONGRESO DEL ESTADO DE SINALOA			
8260	3	399020	000001 000001	CONGRESO PRESUPUESTAL			
8260	3	399020	000001 000001 000001	H. CONGRESO DEL ESTADO			
				081127|SERVICIOS PROFESIONALES DE ASESORIA EN PROCESO LEGISLATIVO AL GRUPO PARLAMENTARIO DE MORENA	30,160.00		
8270				Presupuesto de Egresos Pagado		30,160.00	
8270	3			SERVICIOS GENERALES			
8270	3	399020		APOYO AL GRUPO PARLAMENTARIO MORENA			
8270	3	399020	000001	H. CONGRESO DEL ESTADO DE SINALOA			
8270	3	399020	000001 000001	CONGRESO PRESUPUESTAL			
8270	3	399020	000001 000001 000001	H. CONGRESO DEL ESTADO			
				081127|SERVICIOS PROFESIONALES DE ASESORIA EN PROCESO LEGISLATIVO AL GRUPO PARLAMENTARIO DE MORENA	30,160.00		
1112				Bancos/Tesorería			29,835.00
1112	3			BBVA BANCOMER			
1112	3	000036		CTA. NO.0126335780 (BANCOMER CONGRESO-2026)			
				0000000-AA ELEANA GEORGINA CARRASCO AGUIRRE	29,835.00		
8250				Presupuesto de Egresos Devengado			30,160.00
8250	3			SERVICIOS GENERALES			
8250	3	399020		APOYO AL GRUPO PARLAMENTARIO MORENA			
8250	3	399020	000001	H. CONGRESO DEL ESTADO DE SINALOA			
8250	3	399020	000001 000001	CONGRESO PRESUPUESTAL			
8250	3	399020	000001 000001 000001	H. CONGRESO DEL ESTADO			
				081127|SERVICIOS PROFESIONALES DE ASESORIA EN PROCESO LEGISLATIVO AL GRUPO PARLAMENTARIO DE MORENA	30,160.00		
8260				Presupuesto de Egresos Ejercido			30,160.00
8260	3			SERVICIOS GENERALES			
8260	3	399020		APOYO AL GRUPO PARLAMENTARIO MORENA			
8260	3	399020	000001	H. CONGRESO DEL ESTADO DE SINALOA			
8260	3	399020	000001 000001	CONGRESO PRESUPUESTAL			
8260	3	399020	000001 000001 000001	H. CONGRESO DEL ESTADO			
				081127|SERVICIOS PROFESIONALES DE ASESORIA EN PROCESO LEGISLATIVO AL GRUPO PARLAMENTARIO DE MORENA	30,160.00		
				Sumas Iguales....		90,155.00	90,155.00

FORMULÓ — Lic. Veronica Judith Rivera

REVISÓ — Lic. Verónica Sail Chávez T

AUTORIZÓ — Lic. Carmen Alicia Amezquita Leór

Emision: 29 may. 2026
Poliza : EAA0001457

Cerrar Guardar Imprimir

BBVA

Fecha y hora de consulta	29/05/2026 4:43:28 PM	Contrato	00557641
		Nombre del Cliente	H. CONGRESO DEL ESTADO DE SINALOA
BBVA Net Cash - Pagos Mismo Banco			**CES-ES-SUR-02**

Operación autorizada

Datos del firmante

Usuario:	CONTA1	**Poder:**	100%

Datos de la operación

Tipo de operación:	Pago Mismo Banco		
Descripción:	ASESORIA	**Importe de la operación:**	29,835.00 MXP
Cuenta de retiro:	0126335780	**Cuenta de depósito:**	[redacted]
Divisa de la cuenta:	MXP	**Divisa de la cuenta:**	MXP
Titular de la cuenta:	H. CONGRESO DEL ESTA DO DE SINALOA	**Titular de la cuenta:**	ELEANA GEORGINA CARRASCO AGUIRRE
Fecha de creación:	29/05/2026	**Fecha de aplicación:**	29/05/2026
Hora:	16:43:20		
Instrumento de seguridad:	ASD 6552349628	**Motivo de pago:**	PAGO F-B1731C02

Datos de confirmación de la transferencia

Folio de firma:	[redacted]	**Folio único:**	I32320260529164320006963807 8

Estado operación

Porcentaje firmado:	100%	**Estado:**	Operado

Detalle de firmas

Acción	Usuario	Porcentaje aportado	Fecha
CREO	CONTA1	— %	29/05/2026
FIRMO	CONTA1	100 %	29/05/2026

Veronica

LCDA. VERÓNICA SAIL CHÁVEZ TORRES
JEFA DE DEPARTAMENTO DE CONTABILIDAD

LCDA. CARMEN ALICIA AMEZQUITA LEON
DIRECTORA ADMINISTRATIVA

H. CONGRESO DEL ESTADO DE SINALOA

BLVD. PEDRO INFANTE Nº 2155 PTE

HCE-311212654

CONTRARECIBO... 35690

F E C H A....: 29/05/2026

05 DD-217

RECIBIMOS DEL : ELEANA GEORGINA CARRASCO AGUIRRE

BANCO : BBVA Bancomer, S.A., Institución de Banca Múltiple, Grupo Financiero

SUCURSAL :

CUENTA :

CLAVE : [redacted]

NO. FACTURA	FECHA DE FACT.	ORDEN	AUTORIZACION		$ IMPORTE
B1731C02	19/05/2026	49100	81127		$29,835.00
				TOTAL..:	**$29,835.00**

FIRMA DE QUIEN RECIBE:

LEP.

C. Liliana Esquivel Pérez

RFC emisor:	CAAE780309DH1	**Folio fiscal:**	B1731C02-4578-4420-A206-AD1778D6DDA7
Nombre emisor:	ELEANA GEORGINA CARRASCO AGUIRRE	**No. de serie del CSD:**	00001000000721227149
RFC receptor:	HCE311212654	**Código postal, fecha y hora de emisión:**	80000 2026-05-19 13:42:03
Nombre receptor:	H. CONGRESO DEL ESTADO DE SINALOA		
Código postal del receptor:	80100	**Efecto de comprobante:**	Ingreso
		Régimen fiscal:	Régimen Simplificado de Confianza
Régimen fiscal receptor:	Personas Morales con Fines no Lucrativos	**Exportación:**	No aplica
Uso CFDI:	Gastos en general.		

Conceptos

Clave del producto y/o servicio	No. identificación	Cantidad	Clave de unidad	Unidad	Valor unitario	Importe	Descuento	Objeto impuesto
82131603		1.00	E48	Unidad de servicio	26,000	26,000.000000		Sí objeto de impuesto.

Descripción: SERVICIOS PROFESIONALES DE COMUNICACION AL PARLAMENTO DE MORENA AL MES DE MAYO 2026

Impuesto	Tipo	Base	Tipo Factor	Tasa o Cuota	Importe
IVA	Traslado	26,000.000000	Tasa	16.00%	4,160.000000
ISR	Retención	26,000.000000	Tasa	1.25%	325.000000

Número de pedimento	Número de cuenta predial

Moneda:	Peso Mexicano
Forma de pago:	Transferencia electrónica de fondos (incluye SPEI)
Método de pago:	Pago en una sola exhibición

Subtotal			$ 26,000.00
Impuestos trasladados	IVA	16.00%	$ 4,160.00
Impuestos retenidos	ISR		$ 325.00
Total			**$ 29,835.00**

Sello digital del CFDI:

iLC9aaI3k9TrAsddR2TxTjpLLMqhybg5N1aCdPGhtSL1BvuMmIIMwyVeny3KWRSTun9Zg5OEOv0EyqbxU9oNcz9CXdNPxW8XtFQ9mic1xuT3ogI7yO2+F2rFhKTJIaDhGWVuJPWLJNd3QGPHhM9YL03PvcwUf7icHZMhI0OH6uoAA3iFd4SPBKyFANeB7aumdfeqOTcNDL1GEcmJqEwzLK2b8oertbGvADnm8IY/JwTiOSQNLo0EeG2mcbxU5IEQr+Pg7uaGoyzIUQXBvaQj8bczu5Ws20jM09+sd7SfZsADCLq+AS8JHyaI96W1DSLDPX8pYbBEFh3tfVcqI+5zOA==

Sello digital del SAT:

G5qLqxcEARLmDnbvo/w3brlDYVyWcw1It9i2CPL84G6jyjHID0JwJCho5Lw+OiTo68kIMMIVCLq9+Z/U5bcGBFWPXMgIoR62hc43Hgb+DJV2KMdKq8iCgfoJFG6V/dCJtCq3pg9Gy5W9bNd70zQcR8w1dHsiBGOU7cwIzaijW9Jht9eJXjEGefGWGwRndXZEsJZlEhEVbpQ+kewm0XcmGCr1PVVuBZM2+0fNSwhrL3fjxqZ9QWcHf3RhYq4pfL6zkC0ebAthySsqSKtAOIfSiqZguMaVWYHG6uRA9bamuP4LA6Jyh0ttgICD8/RGTxtNS44KO5cLKGV6wMmEyHsiXg==

Cadena Original del complemento de certificación digital del SAT:

||1.1|B1731C02-4578-4420-A206-AD1778D6DDA7|2026-05-19T13:42:12|SAT970701NN3|iLC9aaI3k9TrAsddR2TxTjpLLMqhybg5N1aCdPGhtSL1BvuMmIIMwyVeny3KWRSTun9Zg5OEOv0EyqbxU9oNcz9CXdNPxW8XtFQ9mic1xuT3ogI7yO2+F2rFhKTJIaDhGWVuJPWLJNd3QGPHhM9YL03PvcwUf7icHZMhI0OH6uoAA3iFd4SPBKyFANeB7aumdfeqOTcNDL1GEcmJqEwzLK2b8oertbGvADnm8IY/JwTiOSQNLo0EeG2mcbxU5IEQr+Pg7uaGoyzIUQXBvaQj8bczu5Ws20jM09+sd7SfZsADCLq+AS8JHyaI96W1DSLDPX8pYbBEFh3tfVcqI+5zOA==|00001000000705250068||

RFC del proveedor de certificación:	SAT970701NN3	**Fecha y hora de certificación:**	2026-05-19 13:42:12
No. de serie del certificado SAT	00001000000705250068		

Este documento es una representación impresa de un CFDI

Versión 4.5.1

Verificación de comprobantes fiscales digitales por internet

RFC del emisor	Nombre o razón social del emisor	RFC del receptor	Nombre o razón social del receptor
CAAE780309DH1	ELEANA GEORGINA CARRASCO AGUIRRE	HCE311212654	H. CONGRESO DEL ESTADO DE SINALOA
Folio fiscal	**Fecha de expedición**	**Fecha certificación SAT**	**PAC que certificó**
B1731C02-4578-4420-A206-AD1778D6DDA7	2026-05-19T13:42:03	2026-05-19T13:42:12	SAT970701NN3
Total del CFDI	**Efecto del comprobante**	**Estado CFDI**	**Estatus de cancelación**
$29,835.00	Ingreso	Vigente	Cancelable con aceptación

H. CONGRESO DEL ESTADO DE SINALOA

Blvd. Pedro Infante, No.2155 Pte. Fracc. Jardines Tres Ríos C.P. 80100
Culiacán, Sinaloa.

GES-GAR-GER-08

FOLIO
49,100

FECHA DE EXPEDICION
29/05/2026

ORDEN DE COMPRA

PROVEEDOR : CAAE ELEANA GEORGINA CARRASCO AGUIRRE

DOMICILIO : JESUS G. ANDRADE N°122NTE CULIACAN

R.F.C.: CAAE780309DH1 TELEFONO :

Auto: 81127

5 D C 461

DESCRIPCION DEL ARTICULO O SERVICIO		CANTIDAD	UNIDAD	PRECIO	IMPORTE
51393399020000001000(	SERVICIOS PROFESIONALES DE ASESORIA EN PROCESO LEGISLATIVO AL GRUPO PARLAMENTARIO DE MORENA CORRESPONDIENTE AL MES DE MAYO 2026	1.00	SERV	30,160.00	30,160.00

SERVICIOS PROFESIONALES DE ASESORIA EN PROCESO LEGISLATIVO AL GRUPO PARLAMENTARIO DE MORENA CORRESPONDIENTE AL MES DE MAYO 2026

	30,160.00
TOTAL	29,835.00

REQUISITOS PARA ENTREGA, REVISIÓN Y PAGO

DATOS DE FACTURACION:

ELABORO
Lic. Eda Nancy Labrada Torres

REVISO
LIC. SERGIO INDALECIO CAMACHO PALAZUELOS
JEFE DEL DEPARTAMENTO DE PRESUPUESTO

AUTORIZO
LIC. CARMEN ALICIA AMÉZQUITA LEÓN
DIRECTORA ADMINISTRATIVA

"2026 Año de Margarita Maza Parada"

Culiacán Sinaloa, a 22 de Mayo 2026

LCDA. CARMEN ALICIA AMEZQUITA LEÓN
Directora administrativa
H.Congreso del Estado de Sinaloa

AT´N LCDA. EDA NANCY LABRADA TORRES
Jefa del Departamento de Compras

Por medio de la presente le envió un cordial saludo, así mismo me permito solicitar a usted disponer los trámites administrativos para el pago correspondiente al mes de Mayo los colaboradores del Grupo Parlamentario de Morena, bajo el régimen de servicios y honorarios profesionales, dicho recurso se deberá cargar al mismo grupo por los montos que a continuación se describen:

Colaborador	Pago Mensual Bruto
Eleana Georgina Carrasco Aguirre	$ 30,160.00
Cruz Agustín Serrano Rocha	$ 30,160.00
Andrea Osuna Velarde	$ 27,358.50

Sin otro particular, me despido agradeciendo su atención.

ATENTAMENTE

LCDO. CARLOS ERNESTO ARREDONDO RIVERA
Secretario Técnico del Grupo Parlamentario de Morena

C.c.p Archivo

H. CONGRESO DEL ESTADO
DEPARTAMENTO DE COMPRAS
25 MAY 2026
RECIBIDO
HORA: 13:38 sergio

DIRECCIÓN ADMINISTRATIVA
H. CONGRESO DEL ESTADO
RECIBIDO
25 MAY 2026
Hora: 11:16 Otelia
LXV LEGISLATURA

Informe de actividades del 1 al 31 de mayo de 2026
Eleana Georgina Carrasco Aguirre

A quien corresponda
H. Congreso del Estado de Sinaloa
Presente.-

Por medio del presente, informo acerca de la labor efectuada por mí, Eleana Georgina Carrasco Aguirre, como fotógrafa del Equipo de Comunicación del Grupo Parlamentario de Morena en el periodo que comprende del 1 de mayo de 2026 al 31 de mayo de 2026.

Cobertura fotográfica del Grupo Parlamentario de Morena en el Congreso

En el mes de mayo, se realizó la cobertura fotográfica de las actividades del grupo parlamentario con el propósito de resaltar los aspectos más importantes de la labor legislativa de las diputadas y los diputados de Morena, para subir al sitio de internet https://www.gpmorenasinaloa.org/, así como la fanpage de Facebook https://www.facebook.com/GPMorenaSinaloa y otras redes sociales de Diputados Locales de Morena Sinaloa.

Actividades

En mayo de 2026 se tomaron fotografías de:

- Sesiones Ordinarias
- Sesiones Extraordinarias
- Sesiones Solemnes
- Juntas del Grupo Parlamentario de Morena
- Conferencias de prensa del Grupo Parlamentario
- Reuniones especiales de diputados de Morena
- Conversatorios
- Presentaciones
- Fotos en Oficialía de Partes

Descarga, edición y conversión de imágenes

Al término de cada actividad o evento, se realiza la descarga de las imágenes, mismas que se encuentran en formato RAW, para su selección y edición, así como su conversión al formato JPG.

Posteriormente, se envía la selección de fotografías al equipo de comunicación vía WhatsApp para que sean destinadas a publicaciones en la página de Internet y las redes sociales del Grupo Parlamentario de Morena.

Archivo de imágenes

Cada día se realiza el respaldo de la selección completa de imágenes de los eventos y actividades del grupo parlamentario para su conservación como archivo de la LXV Legislatura, en formato de alta calidad.

Limpieza y recarga

Una vez realizadas las actividades fotográficas, incluyendo el mantenimiento del archivo, se resetea la memoria y se cargan las baterías de la cámara y del flash.

Después se lleva a cabo el mantenimiento básico de la cámara, los lentes y el flash, el cual consiste en retirar polvo, grasa y otros elementos que afecten el desempeño del equipo de fotografía.

A t e n t a m e n t e.-

Eleana Georgina Carrasco Aguirre

PROVEEDOR: ELEANA GEORGINA CARRASCO AGUIRRE.

DOCUMENTACIÓN COMPLEMENTARIA SE ENCONTRARA EN LA **POLIZA: EAA 0000146**

MES DE ENERO

- OFICIO DE CONTRATACIÓN
- PROPUESTA
- COMITÉ DE ADQUISICIONES, ARRENDAMIENTO Y SERVICIOS
- CONTRATO

ELIMINADO: CUENTAS BANCARIAS. **FUNDAMENTO LEGAL:** ARTÍCULO 149 Y 165 DE LA LEY DE TRANSPARENCIA Y ACCESO A LA INFORMACIÓN PÚBLICA DEL ESTADO DE SINALOA EN RELACIÓN CON EL ARTÍCULO 4 FRACCIÓN XI DE LA LEY DE PROTECCIÓN DE DATOS PERSONALES EN POSESIÓN DE SUJETOS OBLIGADOS DEL ESTADO DE SINALOA. POR TRATARSE DE **INFORMACIÓN CONFIDENCIAL.**

Veronica S...

H. CONGRESO DEL ESTADO DE SINALOA

BLVD. PEDRO INFANTE N° 2155 PTE , CULIACAN, SINALOA. HCE-311212654

Poliza de Egreso EAA0001458 del 29 de mayo de 2026

PAGO DE FACTURA NO. 87BA6950

VERONICA 01/06/2026 12:33:09p. m. **GES-GAR-GER-12**

Cta	SctaSsc	SSS	Descripcion / Concepto	Parcial	Debe	Haber
2112			Proveedores por Pagar a Corto Plazo		29,835.00	
2112	1		Proveedores por Pagar a Corto Plazo			
2112	1	000784	CRUZ AGUSTIN SERRANO ROCHA			
			SERC | 87BA6950|22/05/2026|0004160.00| 1|081126|	29,835.00		
8260			Presupuesto de Egresos Ejercido		30,160.00	
8260	3		SERVICIOS GENERALES			
8260	3	399020	APOYO AL GRUPO PARLAMENTARIO MORENA			
8260	3	399020 000001	H. CONGRESO DEL ESTADO DE SINALOA			
8260	3	399020 000001 000001	CONGRESO PRESUPUESTAL			
8260	3	399020 000001 000001 000001	H. CONGRESO DEL ESTADO			
			081126|SERVICIOS PROFESIONALES DE ASESORIA EN PROCESO LEGISLATIVO AL GRUPO PARLAMENTARIO DE MORENA	30,160.00		
8270			Presupuesto de Egresos Pagado		30,160.00	
8270	3		SERVICIOS GENERALES			
8270	3	399020	APOYO AL GRUPO PARLAMENTARIO MORENA			
8270	3	399020 000001	H. CONGRESO DEL ESTADO DE SINALOA			
8270	3	399020 000001 000001	CONGRESO PRESUPUESTAL			
8270	3	399020 000001 000001 000001	H. CONGRESO DEL ESTADO			
			081126|SERVICIOS PROFESIONALES DE ASESORIA EN PROCESO LEGISLATIVO AL GRUPO PARLAMENTARIO DE MORENA	30,160.00		
1112			Bancos/Tesorería			29,835.00
1112	3		BBVA BANCOMER			
1112	3	000036	CTA. NO.0126335780 (BANCOMER CONGRESO-2026)			
			0000000-AA CRUZ AGUSTIN SERRANO ROCHA	29,835.00		
8250			Presupuesto de Egresos Devengado			30,160.00
8250	3		SERVICIOS GENERALES			
8250	3	399020	APOYO AL GRUPO PARLAMENTARIO MORENA			
8250	3	399020 000001	H. CONGRESO DEL ESTADO DE SINALOA			
8250	3	399020 000001 000001	CONGRESO PRESUPUESTAL			
8250	3	399020 000001 000001 000001	H. CONGRESO DEL ESTADO			
			081126|SERVICIOS PROFESIONALES DE ASESORIA EN PROCESO LEGISLATIVO AL GRUPO PARLAMENTARIO DE MORENA	30,160.00		
8260			Presupuesto de Egresos Ejercido			30,160.00
8260	3		SERVICIOS GENERALES			
8260	3	399020	APOYO AL GRUPO PARLAMENTARIO MORENA			
8260	3	399020 000001	H. CONGRESO DEL ESTADO DE SINALOA			
8260	3	399020 000001 000001	CONGRESO PRESUPUESTAL			
8260	3	399020 000001 000001 000001	H. CONGRESO DEL ESTADO			
			081126|SERVICIOS PROFESIONALES DE ASESORIA EN PROCESO LEGISLATIVO AL GRUPO PARLAMENTARIO DE MORENA	30,160.00		
			Sumas Iguales....		**90,155.00**	**90,155.00**

FORMULÓ	REVISÓ	AUTORIZÓ
Lic. Veronica Judith Rivera	Lic. Verónica Sail Chávez T	Lic. Carmen Alicia Amezquita Leór

Emision: **29 may. 2026**
Poliza : **EAA0001458**

Cerrar Guardar Imprimir

BBVA

Fecha y hora de consulta 29/05/2026 4:39:03 PM

Contrato 00557641

Nombre del Cliente H. CONGRESO DEL ESTADO DE SINALOA

BBVA Net Cash - Pagos Mismo Banco

CES-ES-SUR-02

Operación autorizada

Datos del firmante

Usuario:	CONTA1	**Poder:**	100%

Datos de la operación

Tipo de operación:	Pago Mismo Banco		
Descripción:	ASESORIA	**Importe de la operación:**	29,835.00 MXP
Cuenta de retiro:	0126335780	**Cuenta de depósito:**	[redacted]
Divisa de la cuenta:	MXP	**Divisa de la cuenta:**	MXP
Titular de la cuenta:	H. CONGRESO DEL ESTA DO DE SINALOA	**Titular de la cuenta:**	CRUZ AGUSTIN SERRANO ROCHA
Fecha de creación:	29/05/2026	**Fecha de aplicación:**	29/05/2026
Hora:	16:39:02		
Instrumento de seguridad:	ASD 6552349628	**Motivo de pago:**	PAGO F-87BA6950

Datos de confirmación de la transferencia

Folio de firma:	[redacted]	**Folio único:**	I323202605291639020069638044

Estado operación

Porcentaje firmado:	100%	**Estado:**	Operado

Detalle de firmas

Acción	Usuario	Porcentaje aportado	Fecha
CREO	CONTA1	— %	29/05/2026
FIRMO	CONTA1	100 %	29/05/2026

Veronica C...

LCDA. VERÓNICA SAIL CHÁVEZ TORRES
JEFA DE DEPARTAMENTO DE CONTABILIDAD

LCDA. CARMEN ALICIA AMEZQUITA LEON
DIRECTORA ADMINISTRATIVA

H. CONGRESO DEL ESTADO DE SINALOA

BLVD. PEDRO INFANTE Nº 2155 PTE

HCE-311212654

CONTRARECIBO... 35689

F E C H A....: 29/05/2026

05 DD-216

RECIBIMOS DEL : CRUZ AGUSTIN SERRANO ROCHA

BANCO : BBVA Bancomer, S.A., Institución de Banca Múltiple, Grupo Financiero

SUCURSAL :

CUENTA :

CLAVE : [redacted]

NO. FACTURA	FECHA DE FACT.	ORDEN	AUTORIZACION	$ IMPORTE
87BA6950	22/05/2026	49099	81126	$29,835.00
			TOTAL..:	**$29,835.00**

FIRMA DE QUIEN RECIBE:

C. Liliana Esquivel Pérez

RFC emisor:	SERC7911033P5	**Folio fiscal:**	87BA6950-305A-4FD5-8A3D-3D2E51AB8B17
Nombre emisor:	CRUZ AGUSTIN SERRANO ROCHA	**No. de serie del CSD:**	00001000000701510801
RFC receptor:	HCE311212654	**Código postal, fecha y hora de emisión:**	80058 2026-05-22 13:33:21
Nombre receptor:	H. CONGRESO DEL ESTADO DE SINALOA		
Código postal del receptor:	80100	**Efecto de comprobante:**	Ingreso
		Régimen fiscal:	Régimen Simplificado de Confianza
Régimen fiscal receptor:	Personas Morales con Fines no Lucrativos	**Exportación:**	No aplica
Uso CFDI:	Gastos en general.		

Conceptos

Clave del producto y/o servicio	No. identificación	Cantidad	Clave de unidad	Unidad	Valor unitario	Importe	Descuento	Objeto impuesto
82131603		1	E48	Unidad de servicio	26,000	26,000.000000		Sí objeto de impuesto.

Descripción: Servicios profesionales de comunicación al Grupo Parlamentario de MORENA correspondiente al mes de mayo de 2026

Impuesto	Tipo	Base	Tipo Factor	Tasa o Cuota	Importe
IVA	Traslado	26,000.000000	Tasa	16.00%	4,160.000000
ISR	Retención	26,000.000000	Tasa	1.25%	325.000000

Número de pedimento	Número de cuenta predial

Moneda:	Peso Mexicano	**Subtotal**	$ 26,000.00
Forma de pago:	Transferencia electrónica de fondos (incluye SPEI)	**Impuestos trasladados** IVA 16.00%	$ 4,160.00
Método de pago:	Pago en una sola exhibición	**Impuestos retenidos** ISR	$ 325.00
		Total	**$ 29,835.00**

Sello digital del CFDI:

eqfk2FGXlClazPwv7ruvBDI/lAOfboWibBCPpETk2PnGmKFLCkIJIlnSk2Y6sc2Q7Qlls/+pUOZoxFUnnB+LTnpKBTjz6OsvVTBjAzGDoo3DC6PPXtswI3ekjtr5l3vfrlCfPB1m48vqm5gWMQKCi7prxyynOqyKsvMisiO2Qa16afiZQy5e0rUAQq0YwzqU00G5dsx2JNivTjeVIB+wrnIs7+DBeiHnbp/vLQUNchc8UudEnLzNXSPdNnQzBqUr3BuzpAJC4rEYAJoHBb410UDTe9AfU68fwCT7YgCEpNiAjRTgcMpiQARhLPDYEwEZDwexsrkSAWTfGrdsV8vxyA==

Sello digital del SAT:

JJ+OTBRakvF42NJN7HbxxdB+IyuEYWSbSWi+JMDfgnp1jayYv5GxY551jhFbIkMlEpw3QDtUge3VEAFd5KAzyPe/8uHyp3qnTjJyedKmJWc8OPvJaLgVOX61Y2V62S/7QNYMBmXInBYNRNfW39m+qzI7yUOUJg+1DHkTKUBg915xuspgJ6uIJ3Z6U6JYpQBIBEFyVEMD3eKaupZVZOO8bS3Jn5oNAs50lkbhvjIiEUabZwi/HNY+X11c+3hyOKReqLkOq+eF9/vuYJ/MQThAYoaNaAnTeT1Ay2dItLI9QU55fEoZdTKbfmv3vtQ7sFuKCIrwDLSaRG7nGxjtoWzAPw==

Cadena Original del complemento de certificación digital del SAT:

||1.1|87BA6950-305A-4FD5-8A3D-3D2E51AB8B17|2026-05-22T13:34:53|SAT970701NN3|eqfk2FGXlClazPwv7ruvBDI/lAOfboWibBCPpETk2PnGmKFLCkIJIlnSk2Y6sc2Q7Qlls/+pUOZoxFUnnB+LTnpKBTjz6OsvVTBjAzGDoo3DC6PPXtswI3ekjtr5l3vfrlCfPB1m48vqm5gWMQKCi7prxyynOqyKsvMisiO2Qa16afiZQy5e0rUAQq0YwzqU00G5dsx2JNivTjeVIB+wrnIs7+DBeiHnbp/vLQUNchc8UudEnLzNXSPdNnQzBqUr3BuzpAJC4rEYAJoHBb410UDTe9AfU68fwCT7YgCEpNiAjRTgcMpiQARhLPDYEwEZDwexsrkSAWTfGrdsV8vxyA==|00001000000705250068||

RFC del proveedor de certificación:	SAT970701NN3	**Fecha y hora de certificación:**	2026-05-22 13:34:53
No. de serie del certificado SAT	00001000000705250068		

Este documento es una representación impresa de un CFDI

Versión 4.5.1

Verificación de comprobantes fiscales digitales por internet

RFC del emisor	Nombre o razón social del emisor	RFC del receptor	Nombre o razón social del receptor
SERC7911033P5	CRUZ AGUSTIN SERRANO ROCHA	HCE311212654	H. CONGRESO DEL ESTADO DE SINALOA
Folio fiscal	**Fecha de expedición**	**Fecha certificación SAT**	**PAC que certificó**
87BA6950-305A-4FD5-8A3D-3D2E51AB8B17	2026-05-22T13:33:21	2026-05-22T13:34:53	SAT970701NN3
Total del CFDI	**Efecto del comprobante**	**Estado CFDI**	**Estatus de cancelación**
$29,835.00	Ingreso	Vigente	Cancelable sin aceptación

H. CONGRESO DEL ESTADO DE SINALOA

Blvd. Pedro Infante, No.2155 Pte. Fracc. Jardines Tres Ríos C.P. 80100
Culiacán, Sinaloa.

GES-GAR-GER-08

ORDEN DE COMPRA

FOLIO
49,099

FECHA DE EXPEDICION
29/05/2026

PROVEEDOR : SERC CRUZ AGUSTIN SERRANO ROCHA

DOMICILIO : VILLA DEL CEDRO N°5519 CULIACAN, SINALOA

R.F.C.: SERC7911033P5 TELEFONO :

Auto: 81126

5 D C 460

DESCRIPCION DEL ARTICULO O SERVICIO		CANTIDAD	UNIDAD	PRECIO	IMPORTE
51393399020000001000(	SERVICIOS PROFESIONALES DE ASESORIA EN PROCESO LEGISLATIVO AL GRUPO PARLAMENTARIO DE MORENA CORRESPONDIENTE AL MES DE MAYO 2026	1.00	SERV	30,160.00	30,160.00

SERVICIOS PROFESIONALES DE ASESORIA EN PROCESO LEGISLATIVO AL GRUPO PARLAMENTARIO DE MORENA CORRESPONDIENTE AL MES DE MAYO 2026

30,160.00

TOTAL

29,835.00

REQUISITOS PARA ENTREGA, REVISION Y PAGO

DATOS DE FACTURACION:

ELABORO
Lic. Eda Nancy Labrada Torres

REVISO
LIC. SERGIO INDALECIO CAMACHO PALAZUELOS
JEFE DEL DEPARTAMENTO DE PRESUPUESTO

AUTORIZO
LIC. CARMEN ALICIA AMÉZQUITA LEÓN
DIRECTORA ADMINISTRATIVA

"2026 Año de Margarita Maza Parada"

Culiacán Sinaloa, a 22 de Mayo 2026

LCDA. CARMEN ALICIA AMEZQUITA LEÓN
Directora administrativa
H.Congreso del Estado de Sinaloa

AT´N LCDA. EDA NANCY LABRADA TORRES
Jefa del Departamento de Compras

Por medio de la presente le envió un cordial saludo, así mismo me permito solicitar a usted disponer los trámites administrativos para el pago correspondiente al mes de Mayo los colaboradores del Grupo Parlamentario de Morena, bajo el régimen de servicios y honorarios profesionales, dicho recurso se deberá cargar al mismo grupo por los montos que a continuación se describen:

Colaborador	Pago Mensual Bruto
Eleana Georgina Carrasco Aguirre	$ 30,160.00
Cruz Agustín Serrano Rocha	$ 30,160.00
Andrea Osuna Velarde	$ 27,358.50

Sin otro particular, me despido agradeciendo su atención.

ATENTAMENTE

LCDO. CARLOS ERNESTO ARREDONDO RIVERA
Secretario Técnico del Grupo Parlamentario de Morena

C.c.p Archivo

H. CONGRESO DEL ESTADO
DEPARTAMENTO DE COMPRAS
RECIBIDO
25 MAY 2026
HORA: 13:38 sergio

DIRECCIÓN ADMINISTRATIVA
H. CONGRESO DEL ESTADO
RECIBIDO
25 MAY 2026
Hora: 11:16 Otelia
LXV LEGISLATURA

Informe de actividades del 1 al 31 de mayo de 2026

Cruz Agustín Serrano Rocha

A quien corresponda

H. Congreso del Estado de Sinaloa

Presente.-

El presente informe hace cuenta del trabajo realizado por Cruz Agustín Serrano Rocha, asesor en servicios de vídeo del equipo de comunicación del Grupo Parlamentario de MORENA en el periodo que comprende del 1 al 31 de mayo de 2026. El trabajo ejecutado se realizó para el Grupo Parlamentario de MORENA en las instalaciones del H. Congreso del Estado de Sinaloa.

Grabación de vídeo

Se dio cobertura a las actividades del Grupo Parlamentario durante el citado mes del segundo período ordinario del segundo año de la LXV Legislatura.

Posteriormente el material grabado se guarda en medios digitales para generar el archivo.

Creación de material gráfico

Se genera el material gráfico animado para identificar el contenido de cada uno de los videos que se producirán y publicaran posteriormente en las redes sociales de Diputados Locales Morena Sinaloa.

Edición y producción de Posicionamientos

Se realiza la postproducción de los posicionamientos y reels donde fijan la postura sobre temas las Diputadas y Diputados de MORENA.

Atentamente

Cruz Agustín Serrano Rocha

Hacienda | SAT

Versión 4.5.1

Verificación de comprobantes fiscales digitales por internet

RFC del emisor	Nombre o razón social del emisor	RFC del receptor	Nombre o razón social del receptor
SERC7911033P5	CRUZ AGUSTIN SERRANO ROCHA	HCE311212654	H. CONGRESO DEL ESTADO DE SINALOA
Folio fiscal	**Fecha de expedición**	**Fecha certificación SAT**	**PAC que certificó**
87BA6950-305A-4FD5-8A3D-3D2E51AB8B17	2026-05-22T13:33:21	2026-05-22T13:34:53	SAT970701NN3
Total del CFDI	**Efecto del comprobante**	**Estado CFDI**	**Estatus de cancelación**
$29,835.00	Ingreso	Vigente	Cancelable sin aceptación

PROVEEDOR: CRUZ AGUSTIN SERRANO ROCHA.

DOCUMENTACIÓN COMPLEMENTARIA SE ENCONTRARA EN LA **POLIZA: EAA 0000203**

MES DE ENERO

- OFICIO DE CONTRATACIÓN
- PROPUESTA
- COMITÉ DE ADQUISICIONES, ARRENDAMIENTO Y SERVICIOS
- CONTRATO

ELIMINADO: CUENTAS Y FOLIOS. **FUNDAMENTO LEGAL:** ARTÍCULO 149 Y 165 DE LA LEY DE TRANSPARENCIA Y ACCESO A LA INFORMACIÓN PÚBLICA DEL ESTADO DE SINALOA EN RELACIÓN CON EL ARTÍCULO 4 FRACCIÓN XI DE LA LEY DE PROTECCIÓN DE DATOS PERSONALES EN POSESIÓN DE SUJETOS OBLIGADOS DEL ESTADO DE SINALOA. POR TRATARSE DE **INFORMACIÓN CONFIDENCIAL.**

Veronica S...

H. CONGRESO DEL ESTADO DE SINALOA

BLVD. PEDRO INFANTE N° 2155 PTE , CULIACAN, SINALOA. HCE-311212654

Poliza de Egreso EAA0001475 del 1 de junio de 2026

REEMBOLSO DE DIVERSOS GASTOS AL LIC. CARLOS ERNESTO ARREDONDO RIVERA (SECRETARIO TECNICO DEL GPO. PARL. DE MORENA)

VERONICA 11/06/2026 03:27:13p. m. **GES-GAR-GER-12**

Cta	Scta	Ssc	SSS	Descripcion / Concepto	Parcial	Debe	Haber
2112				Proveedores por Pagar a Corto Plazo		33,528.96	
2112	1			Proveedores por Pagar a Corto Plazo			
2112	1	001353		PROVEEDORES DE REEMBOLSO DE GASTOS			
				REEM | REEM.GTOS.01/06/26LIC.CEAR|01/06/2026|0004624.68|1|081236|	33,528.96		
8260				Presupuesto de Egresos Ejercido		33,528.96	
8260	3			SERVICIOS GENERALES			
8260	3	399020		APOYO AL GRUPO PARLAMENTARIO MORENA			
8260	3	399020	000001	H. CONGRESO DEL ESTADO DE SINALOA			
8260	3	399020	000001 000001	CONGRESO PRESUPUESTAL			
8260	3	399020	000001 000001 000001	H. CONGRESO DEL ESTADO			
				081236|REEMBOLSO DE GASTOS EN ATENCIÓN A LIC, CARLOS ERNESTO ARREDONDO RIVERA POR CONCEPTO DE BOLETOS	33,528.96		
8270				Presupuesto de Egresos Pagado		33,528.96	
8270	3			SERVICIOS GENERALES			
8270	3	399020		APOYO AL GRUPO PARLAMENTARIO MORENA			
8270	3	399020	000001	H. CONGRESO DEL ESTADO DE SINALOA			
8270	3	399020	000001 000001	CONGRESO PRESUPUESTAL			
8270	3	399020	000001 000001 000001	H. CONGRESO DEL ESTADO			
				081236|REEMBOLSO DE GASTOS EN ATENCIÓN A LIC, CARLOS ERNESTO ARREDONDO RIVERA POR CONCEPTO DE BOLETOS	33,528.96		
1112				Bancos/Tesorería			33,528.96
1112	3			BBVA BANCOMER			
1112	3	000036		CTA. NO.0126335780 (BANCOMER CONGRESO-2026)			
				0000000-AA CARLOS ERNESTO ARREDONDO RIVERA	33,528.96		
8250				Presupuesto de Egresos Devengado			33,528.96
8250	3			SERVICIOS GENERALES			
8250	3	399020		APOYO AL GRUPO PARLAMENTARIO MORENA			
8250	3	399020	000001	H. CONGRESO DEL ESTADO DE SINALOA			
8250	3	399020	000001 000001	CONGRESO PRESUPUESTAL			
8250	3	399020	000001 000001 000001	H. CONGRESO DEL ESTADO			
				081236|REEMBOLSO DE GASTOS EN ATENCIÓN A LIC, CARLOS ERNESTO ARREDONDO RIVERA POR CONCEPTO DE BOLETOS	33,528.96		
8260				Presupuesto de Egresos Ejercido			33,528.96
8260	3			SERVICIOS GENERALES			
8260	3	399020		APOYO AL GRUPO PARLAMENTARIO MORENA			
8260	3	399020	000001	H. CONGRESO DEL ESTADO DE SINALOA			
8260	3	399020	000001 000001	CONGRESO PRESUPUESTAL			
8260	3	399020	000001 000001 000001	H. CONGRESO DEL ESTADO			
				081236|REEMBOLSO DE GASTOS EN ATENCIÓN A LIC, CARLOS ERNESTO ARREDONDO RIVERA POR CONCEPTO DE BOLETOS	33,528.96		
				Sumas Iguales....		100,586.88	100,586.88

FORMULÓ Lic. Veronica Judith Rivera

REVISÓ Lic. Verónica Sail Chávez T

AUTORIZÓ Lic. Carmen Alicia Amezquita Leór

Emision: 01 jun. 2026
Poliza : EAA0001475

Cerrar Guardar Imprimir

BBVA

Fecha y hora de consulta	01/06/2026 4:04:19 PM	Contrato	00557641
		Nombre del Cliente	H. CONGRESO DEL ESTADO DE SINALOA
BBVA Net Cash - Pagos Interbancarios			**CES-ES-SUR-02**

Operación autorizada

Transferencia en proceso de validación y aplicación.

Datos del firmante

Usuario:	ADMIN1	**Poder:**	100%

Datos de la operación

Tipo de operación:	Pago Interbancario		
Descripción:	REEMBOLSO	**Importe de la operación:**	33,528.96 MXP
Cuenta de retiro:	0126335780	**Cuenta de depósito:**	[redacted]
Divisa de la cuenta:	MXP	**Divisa de la cuenta:**	MXP
Titular de la cuenta:	H. CONGRESO DEL ESTA DO DE SINALOA	**Titular de la cuenta:**	CARLOS ERNESTO ARREDONDO RIVERA
Nombre banco destino:	AZTECA		
Fecha de creación:	01/06/2026	**Fecha de aplicación:**	01/06/2026
Concepto de pago:	REEMBOLSO GPO MORENA	**Referencia numérica:**	
Instrumento de seguridad:	ASD 6550993878	**Hora de captura en el canal:**	16:04:17

Datos de confirmación de la transferencia

Folio interbancario:	[redacted]	**Clave de rastreo:**	002601002606010000114028
Folio de firma:	[redacted]	**Folio único:**	I401202606011604170088471038

Estado operación

Porcentaje Firmado:	100%	**Estado:**	Operado

Detalle de firmas

Acción	Usuario	Porcentaje aportado	Fecha
CREO	ADMIN1	--- %	01/06/2026
FIRMO	ADMIN1	100 %	01/06/2026

LCDA. VERÓNICA SAIL CHAVEZ TORRES
JEFA DE DEPARTAMENTO DE CONTABILIDAD

LCDA. CARMEN ALICIA AMEZQUITA LEON
DIRECTORA ADMINISTRATIVA

H. CONGRESO DEL ESTADO DE SINALOA

BLVD. PEDRO INFANTE N° 2155 PTE

HCE-311212654

CONTRARECIBO... 35907

F E C H A....: 01/06/2026

06 DD-84

RECIBIMOS DEL : PROVEEDORES DE REEMBOLSO DE GASTOS

BANCO : SIN ASIGNAR NOMBRE DE BANCO

SUCURSAL :

CUENTA :

CLAVE :

NO. FACTURA	FECHA DE FACT.	ORDEN	AUTORIZACION	$ IMPORTE
REEM.GTO	01/06/2026	49195	81236	$33,528.96
			TOTAL..:	**$33,528.96**

FIRMA DE QUIEN RECIBE:

Lic. Veronica Judith Rivera Madueño

Folio

230000000097940

Factura

Emisor

LINK CONEXION AEREA
76090, Querétaro, Querétaro, Querétaro, MEX
RFC LCA111018A27
Régimen Fiscal 601 - General de Ley Personas Morales

Folio Fiscal	167C97A4-FD7C-4A02-A192-BD60FB2340EC
Tipo de CFDI	I (Ingreso)
Versión CFDI	4.0
Lugar emisión	Querétaro, Querétaro, 76090
Fecha emisión	2026-05-26 17:22:10
Fecha certific.	2026-05-26 17:22:10
Serie del CSD del emisor	00001000000702011748

Receptor

Razón Social	H. CONGRESO DEL ESTADO DE SINALOA
RFC	HCE311212654
Régimen Fiscal	603 - Personas Morales con Fines no Lucrativos
Domicilio	80100, MEX
Uso del CFDI	G03 - Gastos en general

Clave ProdServ	Concepto	Cant.	Objeto Impuesto	Unidad	Precio Unitario	Importe
78111500	TARIFA 16% TRANSPORTACION AEREA ayndlt	4	02	E54 - Vuelo	$5,568.300000	$22,273.20
	IVA 16%, Base: $22,273.20					$3,563.712000
78111500	OTROS CARGOS AEROPORTUARIOS ayndlt	4	02	E54 - Vuelo	$206.900000	$827.60
	IVA 16%, Base: $827.60					$132.416000
78111500	COMBUSTIBLE ayndlt	4	02	E54 - Vuelo	$206.900000	$827.60
	IVA 16%, Base: $827.60					$132.416000
01010101	NO EXISTE EN EL CATALOGO TUA TARIFA DE USO AEROPORTUARIO	4	02	E54 - Vuelo	$1,243.970000	$4,975.88
	IVA 16%, Base: $4,975.88					$796.140800

Forma de pago	Método de pago	Moneda		
04 Tarjeta de crédito	PUE Pago en una sola exhibición	MXN	Subtotal	$28,904.28
			IVA 16%	$4,624.68
Importe en letra			Total	$33,528.96

TREINTA Y TRES MIL QUINIENTOS VEINTIOCHO PESOS 96/100 MXN

Prov. Cert. PPD101129EA3

Sello digital del CFDI

CfD7nHaV9vJto4LBknj1ID2MvGL92W2Fx6c77zjpYzvlpmS5WsIIty+B7rsXwaJNGmfXzq2VQPGm5s3ULLbDLVW
GkAaactN5zAxvyODn6IZjTwASxGFU+u3NosMZPrhcuB+XK1IdQQikBcPPwd1Cg9HfVgXJnfgrqHGu3VzJhmygx
ATvi5HFK2MP9h8vErZl3a9W2BIh8ad4buOagZbOorBxI37w98gd+fgwdnrSSPpxWeZrTvO8WUTCYXWsY28jbHQ
BH0ar7gH5u4/KKZ6AW66ZzmdNGAB29lyXfhydXa+THIbj6PjtdqCJl2HJBL2LHMMlrkD/w1Kfw9pz/+w6xQ==

Sello del SAT

nXBTlq7gj8se9EjmS8A+GuQBwThv0FiETDpWR5DM2hRh2srIRQ+D/8hx6a55PihM8URfHt5ZBiLK7RwNgmw4d
QuefZpxpgGzrWDMTu/l/JW2l4gxdxysJwdiSadpVPZre6nRD7kO84ZYUIP1RSyO8cJjL9EYURwkqBcbRcIwHkGvn
lfIljh8Bid3630cTQFltjUKDfDqd6iPMbS6qvnOH2lIxZWqd67zh6EQxeNL8TwUu2YrVfv6GpeQNkNn1IocFpPV9hXs
cmoNdYiKQvOJNRC7ospale6CY7ZWs0srIaZeYTjIz6O4mPTWXYR0sCVufickEWFby1ECfn9sfIMrjw==

Cadena original del complemento de certificación digital del SAT

||1.1|167C97A4-FD7C-4A02-A192-BD60FB2340EC|2026-05-26T17:22:10|PPD101129EA3|CfD7nHaV9vJto4LBk
nj1ID2MvGL92W2Fx6c77zjpYzvlpmS5WsIIty+B7rsXwaJNGmfXzq2VQPGm5s3ULLbDLVWGkAaactN5zAxvyOD
n6IZjTwASxGFU+u3NosMZPrhcuB+XK1IdQQikBcPPwd1Cg9HfVgXJnfgrqHGu3VzJhmygxATvi5HFK2MP9h8vEr
Zl3a9W2BIh8ad4buOagZbOorBxI37w98gd+fgwdnrSSPpxWeZrTvO8WUTCYXWsY28jbHQBH0ar7gH5u4/KKZ6
AW66ZzmdNGAB29lyXfhydXa+THIbj6PjtdqCJl2HJBL2LHMMlrkD/w1Kfw9pz/+w6xQ==|00001000000705928441
||

Serie del CSD del SAT

00001000000705928441

Este documento es una representación impresa de un CFDI

Hacienda
Secretaría de Hacienda y Crédito Público
SAT

Versión 4.5.1

Verificación de comprobantes fiscales digitales por internet

RFC del emisor	Nombre o razón social del emisor	RFC del receptor	Nombre o razón social del receptor
LCA111018A27	LINK CONEXION AEREA	HCE311212654	H. CONGRESO DEL ESTADO DE SINALOA
Folio fiscal	**Fecha de expedición**	**Fecha certificación SAT**	**PAC que certificó**
167C97A4-FD7C-4A02-A192-BD60FB2340EC	2026-05-26T17:22:10	2026-05-26T17:22:10	PPD101129EA3
Total del CFDI	**Efecto del comprobante**	**Estado CFDI**	**Estatus de cancelación**
$33,528.96	Ingreso	Vigente	Cancelable con aceptación

H. CONGRESO DEL ESTADO DE SINALOA

Blvd. Pedro Infante, No.2155 Pte. Fracc. Jardines Tres Ríos C.P. 80100
Culiacán, Sinaloa.

GES-GAR-GER-08

ORDEN DE COMPRA

FOLIO
49,195
FECHA DE EXPEDICION
01/06/2026

PROVEEDOR : REEM PROVEEDORES DE REEMBOLSO DE GASTOS

DOMICILIO :

R.F.C.: TELEFONO :

Auto: 81236

6 D C 4

DESCRIPCION DEL ARTICULO O SERVICIO	CANTIDAD	UNIDAD	PRECIO	IMPORTE
51393399020000001000 BOLETOS DE AVION	1.00	SERV	33,528.96	33,528.96

REEMBOLSO DE GASTOS EN ATENCIÓN A LIC, CARLOS ERNESTO ARREDONDO RIVERA POR CONCEPTO DE BOLETOS DE AVIÓN (GRUPO PARLAMENTARIO DE MORENA)

TOTAL 33,528.96

33,528.96

REQUISITOS PARA ENTREGA, REVISION Y PAGO

DATOS DE FACTURACION:

ELABORO
Lic. Eda Nancy Labrada Torres

REVISO
LIC. SERGIO INDALECIO CAMACHO PALAZUELOS
JEFE DEL DEPARTAMENTO DE PRESUPUESTO

AUTORIZO
LIC. CARMEN ALICIA AMÉZQUITA LEÓN
DIRECTORA ADMINISTRATIVA

TAR MÉXICO

Su factura estará disponible 24 horas después de realizada la compra a través de https://tarmexico.com/#/services/politicas-de-facturacion

Asistencia telefónica
442-213-0000

Codigo de reservación
AYNDLT

Fecha de compra: 14/05/2026 07:43:05
Medio de pago: Tarjeta de cédito o débito
Número de Autorización: 077615
Tarjeta: 525346XXXXXX4081

Cantidad total
$ 33,528.92

Vuelo de ida

Mayo 16, 2026

LMM → CUU

Salida de LMM 16 may. 2026 11:20:00
Llegada a CUU 16 may. 2026 13:20:00

Salida	Llegada	Tiempo	Vuelo
11:20*LMM*	13:20*CUU*	2h 0m	732

Pasajeros
+ JORGE IRINEO ARIAS CISNEROS (4A)
+ GUADALUPE SANTANA PALMA (3C)
+ LUZ VERONICA AVILES ROCHIN (3B)
+ ROSARIO GUADALUPE SARABIA SOTO (3A)

Vuelo de regreso

Mayo 17, 2026

CUU → LMM

Salida de CUU 17 may. 2026 15:25:00
Llegada a LMM 17 may. 2026 15:30:00

Salida	Llegada	Tiempo	Vuelo
15:25*CUU*	15:30*LMM*	0h 5m	733

Pasajeros
+ JORGE IRINEO ARIAS CISNEROS (10C)
+ GUADALUPE SANTANA PALMA (10B)
+ LUZ VERONICA AVILES ROCHIN (6B)
+ ROSARIO GUADALUPE SARABIA SOTO (5B)

$ Costos

Pasajeros
JORGE IRINEO ARIAS CISNEROS
$ 8,382.23 MXN

GUADALUPE SANTANA PALMA
$ 8,382.23 MXN

LUZ VERONICA AVILES ROCHIN
$ 8,382.23 MXN

ROSARIO GUADALUPE SARABIA SOTO
$ 8,382.23 MXN

Tarifa base
$ 22,273.20 MXN

Impuestos
Tarifa uso de aeropuerto
$ 5,772.00 MXN
Otros Cargos Aeroportuarios
$ 960.00 MXN
Impuesto al valor agregado
$ 3,563.72 MXN
Combustible
$ 960.00 MXN

Precio final
$ 33,528.92

"2026, Año de Margarita Maza Parada"

Culiacán Sinaloa, a 01 de Junio del 2026

LCDA. CARMEN ALICIA AMEZQUITA LEÓN
DIRECTORA ADMINISTRATIVA

AT´N LCDA. EDA NANCY LABRADA TORRES
JEDA DEL DEPARTAMENTO DE COMPRAS

Por este medio le envió un cordial saludo, así mismo le solicito de la manera más atenta disponga de los trámites administrativos que se requiera para el reintegro a su servidor de las siguiente factura de boletos de avión con motivo de reunión de trabajo en la Ciudad de Chihuahua, dicho recurso deberá de ser cargado al Grupo Parlamentario de Morena.

Folio	Fecha	Monto
167C97A4-FD7C-4A02-A192-BD60FB2340EC	26-05-2026	$ 33,528.96
Total		$ 33,528.96

Sin otro particular, me despido agradeciendo su atención.

ATENTAMENTE

LCDO.CARLOS ERNESTO ARREDONDO RIVERA
SECRETARIO TECNICO DEL GRUPO PARLAMENTARIO DE MORENA

C.c.p Archivo

H. CONGRESO DEL ESTADO
DEPARTAMENTO DE COMPRAS
01 JUN 2026
RECIBIDO
HORA: 10:37

DIRECCIÓN ADMINISTRATIVA
H. CONGRESO DEL ESTADO
RECIBIDO
01 JUN 2026
Hora: 09:52
LXV LEGISLATURA

ELIMINADO: CUENTAS Y FOLIOS. **FUNDAMENTO LEGAL:** ARTÍCULO 149 Y 165 DE LA LEY DE TRANSPARENCIA Y ACCESO A LA INFORMACIÓN PÚBLICA DEL ESTADO DE SINALOA EN RELACIÓN CON EL ARTÍCULO 4 FRACCIÓN XI DE LA LEY DE PROTECCIÓN DE DATOS PERSONALES EN POSESIÓN DE SUJETOS OBLIGADOS DEL ESTADO DE SINALOA. POR TRATARSE DE **INFORMACIÓN CONFIDENCIAL.**

Veronica S...

H. CONGRESO DEL ESTADO DE SINALOA

BLVD. PEDRO INFANTE N° 2155 PTE , CULIACAN, SINALOA. HCE-311212654

Poliza de Egreso EAA0001504 del 2 de junio de 2026

PAGO DE FACTURA NO. MC-1473

VERONICA 03/06/2026 12:37:12p. m.

GES-GAR-GER-12

Cta	Scta	Ssc	SSS			Descripcion / Concepto	Parcial	Debe	Haber
2112						Proveedores por Pagar a Corto Plazo		1,705.20	
2112	1					Proveedores por Pagar a Corto Plazo			
2112	1	001903				JOSE FERNANDO LUNA MIRANDA			
						LUMF | MC-1473|26/05/2026|0000235.20| 1|081155|	1,705.20		
8260						Presupuesto de Egresos Ejercido		1,705.20	
8260	3					SERVICIOS GENERALES			
8260	3	399020				APOYO AL GRUPO PARLAMENTARIO MORENA			
8260	3	399020	000001			H. CONGRESO DEL ESTADO DE SINALOA			
8260	3	399020	000001	000001		CONGRESO PRESUPUESTAL			
8260	3	399020	000001	000001	000001	H. CONGRESO DEL ESTADO			
						081155|SERVICIO DE CONSUMO DE ALIMENTOS EN ATENCION AL GRUPO PARLAMENTARIO DE MORENA EL DIA 22/05/2026	1,705.20		
8270						Presupuesto de Egresos Pagado		1,705.20	
8270	3					SERVICIOS GENERALES			
8270	3	399020				APOYO AL GRUPO PARLAMENTARIO MORENA			
8270	3	399020	000001			H. CONGRESO DEL ESTADO DE SINALOA			
8270	3	399020	000001	000001		CONGRESO PRESUPUESTAL			
8270	3	399020	000001	000001	000001	H. CONGRESO DEL ESTADO			
						081155|SERVICIO DE CONSUMO DE ALIMENTOS EN ATENCION AL GRUPO PARLAMENTARIO DE MORENA EL DIA 22/05/2026	1,705.20		
1112						Bancos/Tesorería			1,705.20
1112	3					BBVA BANCOMER			
1112	3	000036				CTA. NO.0126335780 (BANCOMER CONGRESO-2026)			
						0000000-AA JOSE FERNANDO LUNA MIRANDA	1,705.20		
8250						Presupuesto de Egresos Devengado			1,705.20
8250	3					SERVICIOS GENERALES			
8250	3	399020				APOYO AL GRUPO PARLAMENTARIO MORENA			
8250	3	399020	000001			H. CONGRESO DEL ESTADO DE SINALOA			
8250	3	399020	000001	000001		CONGRESO PRESUPUESTAL			
8250	3	399020	000001	000001	000001	H. CONGRESO DEL ESTADO			
						081155|SERVICIO DE CONSUMO DE ALIMENTOS EN ATENCION AL GRUPO PARLAMENTARIO DE MORENA EL DIA 22/05/2026	1,705.20		
8260						Presupuesto de Egresos Ejercido			1,705.20
8260	3					SERVICIOS GENERALES			
8260	3	399020				APOYO AL GRUPO PARLAMENTARIO MORENA			
8260	3	399020	000001			H. CONGRESO DEL ESTADO DE SINALOA			
8260	3	399020	000001	000001		CONGRESO PRESUPUESTAL			
8260	3	399020	000001	000001	000001	H. CONGRESO DEL ESTADO			
						081155|SERVICIO DE CONSUMO DE ALIMENTOS EN ATENCION AL GRUPO PARLAMENTARIO DE MORENA EL DIA 22/05/2026	1,705.20		

Sumas Iguales... **5,115.60** **5,115.60**

FORMULÓ	REVISÓ	AUTORIZÓ
Lic. Veronica Judith Rivera	Lic. Verónica Sail Chávez T	Lic. Carmen Alicia Amezquita Leór

Emision: **02 jun. 2026**
Poliza : **EAA0001504**

Cerrar Guardar Imprimir

BBVA

Fecha y hora de consulta	02/06/2026 11:55:08 AM	Contrato	00557641
		Nombre del Cliente	H. CONGRESO DEL ESTADO DE SINALOA
BBVA Net Cash - Pagos Mismo Banco			**CES-ES-SUR-02**

Operación autorizada

Datos del firmante

Usuario:	ADMIN1	**Poder:**	100%

Datos de la operación

Tipo de operación:	Pago Mismo Banco		
Descripción:	ALIMENTOS	**Importe de la operación:**	1,705.20 MXP
Cuenta de retiro:	0126335780	**Cuenta de depósito:**	[redacted]
Divisa de la cuenta:	MXP	**Divisa de la cuenta:**	MXP
Titular de la cuenta:	H. CONGRESO DEL ESTA DO DE SINALOA	**Titular de la cuenta:**	JOSE FERNANDO LUNA MIRANDA
Fecha de creación:	02/06/2026	**Fecha de aplicación:**	02/06/2026
Hora:	11:55:06		
Instrumento de seguridad:	ASD 6550993878	**Motivo de pago:**	PAGO F-MC1473

Datos de confirmación de la transferencia

Folio de firma:	[redacted]	**Folio único:**	I32320260602115506004108904 5

Estado operación

Porcentaje firmado:	100%	**Estado:**	Operado

Detalle de firmas

Acción	Usuario	Porcentaje aportado	Fecha
CREO	ADMIN1	--- %	02/06/2026
FIRMO	ADMIN1	100 %	02/06/2026

Veronica C...

LCDA. VERÓNICA SAIL CHÁVEZ TORRES
JEFA DE DEPARTAMENTO DE CONTABILIDAD

LCDA. CARMEN ALICIA AMEZQUITA LEON
DIRECTORA ADMINISTRATIVA

H. CONGRESO DEL ESTADO DE SINALOA

BLVD. PEDRO INFANTE Nº 2155 PTE

HCE-311212654

CONTRARECIBO... 35697

F E C H A....: 31/05/2026

05 DD-223

RECIBIMOS DEL : JOSE FERNANDO LUNA MIRANDA

BANCO : BBVA Bancomer, S.A., Institución de Banca Múltiple, Grupo Financiero

SUCURSAL :

CUENTA : [redacted]

CLAVE :

NO. FACTURA	FECHA DE FACT.	ORDEN	AUTORIZACION	$ IMPORTE
MC-1473	26/05/2026	49116	81155	$1,705.20
			TOTAL..:	**$1,705.20**

FIRMA DE QUIEN RECIBE:

LEP.

C. Liliana Esquivel Pérez

JOSE FERNANDO LUNA MIRANDA
LUMF740828NI4
(612) Personas Físicas con Actividades Empresariales y Profesionales
BLVD. FRANCISCO I. MADERO 730 , Centro C.P. 80000
Culiacán, Sinaloa, México
Tel. (667) 275-2315

Expedido en:
BLVD. LOLA BELTRAN 3376 B, Horizontes C.P. 80054
Culiacán, Sinaloa, México

FACTURA

SERIE Y FOLIO:	MC - 1473
FECHA EMISIÓN:	2026-05-26 10:55:58
C.P. DE EXPEDICIÓN:	80054

DATOS DEL CLIENTE

H. CONGRESO DEL ESTADO DE SINALOA
HCE311212654
(603) Personas Morales con Fines no Lucrativos

BLVD. PEDRO INFANTE No. 2155 PTE, Col. JARDINES TRES RIOS
Culiacán Rosales, Culiacán, Sinaloa, México, 80100

CANT.	DESCRIPCIÓN	UNIDAD	CLAVE SAT	V.UNITARIO	IMPORTE
SERVICIO					
1	CONSUMO DE ALIMENTOS Objeto de Impuesto: (02) Sí objeto de impuesto.	(H87) Pieza	90101800	$ 1,470.00	$ 1,470.00

Impuesto			Base	Importe
IVA	16 %:	(traslado)	$ 1,470.00	$ 235.20

CANTIDAD CON LETRA: (MIL SETECIENTOS CINCO PESOS MEXICANOS 20/100 MXN)

SUB-TOTAL:	$	1,470.00
IVA 16 %:	$	235.20
TOTAL:	$	1,705.20

DATOS BANCARIOS

BAN BAJIO
JOSE FERNANDO LUNA MIRANDA
CLABE: [redacted] **Cuenta:** [redacted] **MXN**

BBVA
José Fernando Luna Miranda
CLABE: [redacted] **Cuenta:** [redacted] **MXN**

ESTE DOCUMENTO ES UNA REPRESENTACIÓN IMPRESA DE UN CFDI

Versión:	4.0	**Forma de Pago:**	(99) Por definir
Efecto Fiscal CFDI:	(I) Ingreso	**Método de Pago:**	(PPD) Pago en parcialidades o diferido
Uso de CFDI:	(G03) Gastos en general.	**Moneda:**	(MXN) Peso Mexicano
Exportación:	(01) No aplica		

INFORMACIÓN FISCAL

Sello Digital del CFDi

BXRaPBTMzv3zD8m3Y8hhdXfiJ8Nma69izIOxxPm6ogNjWPyk5nvmRgPwC9/ok+HdLLMPkVcswGAG4ARsEvx/HvOIaRdRg3TsOTcu3B0ndT6JutYT4CI8wbGyXEvqKkbvCae0zb7KsXcbdBmIZsR0vRNPpgVhR76G2ZQ/bEJJlKLOH1fGpbs7eqQlpcwNM14kmOpYZAeEFliFa2VWRSvWTFh189jiWP370kFmyRKi0c6dSCeVc3kfE7EC+F3Bz6QpZQaJq5RXApFIH9T/sp4G8DwNAucjJVCSK/fdiDN+OZBGKPVT4w93zSR4WqQRyzQ7AKX7+rDJOklongJzxEk+VQ==

Sello Digital del SAT

fCtZCsk49gTcq7nUStuapTYdVy20J0DbWFmo8aV+tSlDHqdm4P8EwloaTISDQeu69qV9NnSC8UEDvpLLVrhBMzwhkJmlkD62NSwD3vWOk+CDW7kDdwR/oPBzY0WMqMBPVP3kDLmjsvGom24jYfP6AXgySCTcVoo7MaIuiV+pDY55pRSAoqV2neH2IkVU2KGCiaJ3eiPzMKcBiR9IQZ2MKTEYVufqbbuYZZBkcOco/VXqfZkShY/fPo7z0XZZbEAZYd6mqjC2JMZoyen7bSegRn/kqzl3vA5wjNOMGFhKeXdnROWbwPJaraml0wNxR9hL/TzUVRPHUFjKfjxkWjW8Qw==

Cadena Original del Complemento de Certificación Digital del SAT

||1.1|C94A3CC0-68FA-43C6-AAA3-CAF09B883515|2026-05-28T10:54:45|SED1102088J7|BXRaPBTMzv3zD8m3Y8hhdXfiJ8Nma69izIOxxPm6ogNjWPyk5nvmRgPwC9/ok+HdLLMPkVcswGAG4ARsEvx/HvOIaRdRg3TsOTcu3B0ndT6JutYT4CI8wbGyXEvqKkbvCae0zb7KsXcbdBmIZsR0vRNPpgVhR76G2ZQ/bEJJlKLOH1fGpbs7eqQlpcwNM14kmOpYZAeEFliFa2VWRSvWTFh189jiWP370kFmyRKi0c6dSCeVc3kfE7EC+F3Bz6QpZQaJq5RXApFIH9T/sp4G8DwNAucjJVCSK/fdiDN+OZBGKPVT4w93zSR4WqQRyzQ7AKX7+rDJOklongJzxEk+VQ==|00001000000706199269||

Folio Fiscal	No. de Serie de Certificado del Emisor	No. de Serie de Certificado del SAT	Fecha y Hora de Certificación
c94a3cc0-68fa-43c6-aaa3-caf09b883515	00001000000724062412	00001000000706199269	2026-05-28T10:54:45

Versión 4.5.1

Verificación de comprobantes fiscales digitales por internet

RFC del emisor	Nombre o razón social del emisor	RFC del receptor	Nombre o razón social del receptor
LUMF740828NI4	JOSE FERNANDO LUNA MIRANDA	HCE311212654	H. CONGRESO DEL ESTADO DE SINALOA
Folio fiscal	**Fecha de expedición**	**Fecha certificación SAT**	**PAC que certificó**
C94A3CC0-68FA-43C6-AAA3-CAF09B883515	2026-05-26T10:55:58	2026-05-28T10:54:45	SED1102088J7
Total del CFDI	**Efecto del comprobante**	**Estado CFDI**	**Estatus de cancelación**
$1,705.20	Ingreso	Vigente	Cancelable con aceptación

H. CONGRESO DEL ESTADO DE SINALOA

Blvd. Pedro Infante, No.2155 Pte. Fracc. Jardines Tres Ríos C.P. 80100
Culiacán, Sinaloa.

GES-GAR-GER-08

FOLIO
49.116

FECHA DE EXPEDICION
22/05/2026

ORDEN DE COMPRA

PROVEEDOR : LUMF JOSE FERNANDO LUNA MIRANDA

DOMICILIO : BLVD. FRANCISCO I . MADERO # 730 ENTRI CULIACAN DE ROSALES

R.F.C.: LUMF740828NI4 TELEFONO :

Auto: 81155

5 D C 487

DESCRIPCION DEL ARTICULO O SERVICIO	CANTIDAD	UNIDAD	PRECIO	IMPORTE
51393399020000001000(CONSUMO	1.00	SERV	1,705.20	1,705.20

SERVICIO DE CONSUMO DE ALIMENTOS EN ATENCION AL GRUPO PARLAMENTARIO DE MORENA EL DIA 22/05/2026

TOTAL 1,705.20

1,705.20

REQUISITOS PARA ENTREGA, REVISION Y PAGO

DATOS DE FACTURACION:

ELABORO
Lic. Eda Nancy Labrada Torres

REVISO
LIC. SERGIO INDALECIO CAMACHO PALAZUELOS
JEFE DEL DEPARTAMENTO DE PRESUPUESTO

AUTORIZO
LIC. CARMEN ALICIA AMÉZQUITA LEÓN
DIRECTORA ADMINISTRATIVA

MARISCOS Capi

JOSE FERNANDO LUNA MIRANDA
RFC. LUMF740828NI4

CEL 6674834380

BLVD. LOLA BELTRÁN #3376 B COL. HORIZONTES
C.P. 80054. CULIACÁN SINALOA

NOTA DE VENTA

04215

FECHA

DIA	MES	AÑO
22	05	26

NOMBRE: MariCarmen

DIRECCION: Gpo Parlamentario de Morena

LUGAR: [redacted]

EXPEDIDA EN CULIACAN, SIN.

CANT.	DESCRIPCION	P. UNITARIO	IMPORTE
1	Chicharron Res		$230
3	Ceviche atun		$690
1	Aguachile coc		$240
1	Aguachile cru		$230
1	Extra aguacate		$ 30
5	Extra tostadas		$ 60
	Subtotal		$1470
	IVA		$235.2
		TOTAL	$1705.2

CANTIDAD CON LETRA:

"2026, Año de Margarita Maza Parada".

H. CONGRESO DEL ESTADO DE SINALOA

LXV LEGISLATURA
GRUPO PARLAMENTARIO DE MORENA

LCDA. CARMEN ALICIA AMÉZQUITA LEÓN
Directora Administrativa
P r e s e n t e.-

At´n Lcda. Eda Nancy Labrada Torres
Jefa del Departamento de Compras

Por la necesidad de realizar trabajos extraordinarios, a través de la presente y de la manera más atenta me permito solicitarle autorización para la adquisición de consumo de alimentos para el personal asignado al Grupo Parlamentario de MORENA.

Sin más por el momento quedo de usted.

A t e n t a m e n t e
Culiacán, Sinaloa; a 22 de mayo de 2026.

LCDO. CARLOS ERNESTO ARREDONDO RIVERA
Secretario Técnico
Del Grupo Parlamentario de MORENA

H. CONGRESO DEL ESTADO
DEPARTAMENTO DE COMPRAS
RECIBIDO
22 MAY 2026
HORA: 12:10

DIRECCIÓN ADMINISTRATIVA
H. CONGRESO DEL ESTADO
RECIBIDO
22 MAY 2026
Hora: 12:00 Ofelia
LXV LEGISLATURA

C.c. p. Archivo.

H. CONGRESO DEL ESTADO DE SINALOA
LXV LEGISLATURA
GRUPO PARLAMENTARIO DE MORENA

LCDA. CARMEN ALICIA AMÉZQUITA LEÓN
Directora Administrativa
P r e s e n t e.-

At´n Lcda. Eda Nancy Labrada Torres
Jefa del Departamento de Compras

Por este conducto le informo a usted, que recibimos de manera satisfactoria los alimentos solicitados el día de hoy que fueron requeridos del proveedor Mariscos Capi (José Fernando Luna Miranda).

Sin más por el momento quedo de usted.

A t e n t a m e n t e
Culiacán, Sinaloa; a 22 de mayo del 2026.

LCDO. CARLOS ERNESTO ARREDONDO RIVERA

LCDA. ELEANA GEORGINA CARRASCO AGUIRRE

LCDO. CRUZ AGUSTÍN SERRANO ROCHA

LCDA. ANDREA OSUNA VELARDE

LCDA. MARIA MAGDALENA ESPERO SÁNCHEZ

C.c.p.- Archivo.

H. CONGRESO DEL ESTADO
DEPARTAMENTO DE COMPRAS
22 MAY 2026
03:10

DIRECCIÓN ADMINISTRATIVA
H. CONGRESO DEL ESTADO
RECIBIDO
22 MAY 2026
Hora: 14:42
LXV LEGISLATURA

ELIMINADO: CUENTAS Y FOLIOS. **FUNDAMENTO LEGAL:** ARTÍCULO 149 Y 165 DE LA LEY DE TRANSPARENCIA Y ACCESO A LA INFORMACIÓN PÚBLICA DEL ESTADO DE SINALOA EN RELACIÓN CON EL ARTÍCULO 4 FRACCIÓN XI DE LA LEY DE PROTECCIÓN DE DATOS PERSONALES EN POSESIÓN DE SUJETOS OBLIGADOS DEL ESTADO DE SINALOA. POR TRATARSE DE **INFORMACIÓN CONFIDENCIAL.**

Veronica S...

H. CONGRESO DEL ESTADO DE SINALOA

BLVD. PEDRO INFANTE N° 2155 PTE , CULIACAN, SINALOA. HCE-311212654

Poliza de Egreso EAA0001528 del 3 de junio de 2026

PAGO DE FACTURA NO. ES01-754

VERONICA 05/06/2026 03:41:50p. m. **GES-GAR-GER-12**

Cta	Sta	Ssc	SSS	Descripcion / Concepto	Parcial	Debe	Haber
2112				Proveedores por Pagar a Corto Plazo		48,000.00	
2112	1			Proveedores por Pagar a Corto Plazo			
2112	1	002198		MEGA SERVICIOS DE OCCIDENTE S.A. DE C.V.			
				MSO | ES01-754|03/06/2026|0006620.69| 1|081232	48,000.00		
8260				Presupuesto de Egresos Ejercido		48,000.00	
8260	3			SERVICIOS GENERALES			
8260	3	399020		APOYO AL GRUPO PARLAMENTARIO MORENA			
8260	3	399020	000001	H. CONGRESO DEL ESTADO DE SINALOA			
8260	3	399020	000001 000001	CONGRESO PRESUPUESTAL			
8260	3	399020	000001 000001 000001	H. CONGRESO DEL ESTADO			
				081232|ADQUISICIÓN DE VALES DE GASOLINA EN ATENCIÓN AL GRUPO PARLAMENTARIO DE MORENA	48,000.00		
8270				Presupuesto de Egresos Pagado		48,000.00	
8270	3			SERVICIOS GENERALES			
8270	3	399020		APOYO AL GRUPO PARLAMENTARIO MORENA			
8270	3	399020	000001	H. CONGRESO DEL ESTADO DE SINALOA			
8270	3	399020	000001 000001	CONGRESO PRESUPUESTAL			
8270	3	399020	000001 000001 000001	H. CONGRESO DEL ESTADO			
				081232|ADQUISICIÓN DE VALES DE GASOLINA EN ATENCIÓN AL GRUPO PARLAMENTARIO DE MORENA	48,000.00		
1112				Bancos/Tesorería			48,000.00
1112	3			BBVA BANCOMER			
1112	3	000036		CTA. NO.0126335780 (BANCOMER CONGRESO-2026)			
				0000000-AA MEGA SERVICIOS DE OCCIDENTE S.A. DE C.V.	48,000.00		
8250				Presupuesto de Egresos Devengado			48,000.00
8250	3			SERVICIOS GENERALES			
8250	3	399020		APOYO AL GRUPO PARLAMENTARIO MORENA			
8250	3	399020	000001	H. CONGRESO DEL ESTADO DE SINALOA			
8250	3	399020	000001 000001	CONGRESO PRESUPUESTAL			
8250	3	399020	000001 000001 000001	H. CONGRESO DEL ESTADO			
				081232|ADQUISICIÓN DE VALES DE GASOLINA EN ATENCIÓN AL GRUPO PARLAMENTARIO DE MORENA	48,000.00		
8260				Presupuesto de Egresos Ejercido			48,000.00
8260	3			SERVICIOS GENERALES			
8260	3	399020		APOYO AL GRUPO PARLAMENTARIO MORENA			
8260	3	399020	000001	H. CONGRESO DEL ESTADO DE SINALOA			
8260	3	399020	000001 000001	CONGRESO PRESUPUESTAL			
8260	3	399020	000001 000001 000001	H. CONGRESO DEL ESTADO			
				081232|ADQUISICIÓN DE VALES DE GASOLINA EN ATENCIÓN AL GRUPO PARLAMENTARIO DE MORENA	48,000.00		
				Sumas Iguales....		144,000.00	144,000.00

FORMULÓ — Lic. Veronica Judith Rivera

REVISÓ — Lic. Verónica Sail Chávez T

AUTORIZÓ — Lic. Carmen Alicia Amezquita Leór

Emision: **03 jun. 2026**
Poliza : **EAA0001528**

Cerrar Guardar Imprimir

BBVA

Fecha y hora de consulta	03/06/2026 3:16:31 PM	Contrato	00557641
		Nombre del Cliente	H. CONGRESO DEL ESTADO DE SINALOA

BBVA Net Cash - Pagos Interbancarios

CES-ES-SUR-02

Operación autorizada

Transferencia en proceso de validación y aplicación.

Datos del firmante

Usuario:	CONTA1	**Poder:**	100%

Datos de la operación

Tipo de operación:	Pago Interbancario		
Descripción:	COMBUSTIBLE	**Importe de la operación:**	48,000.00 MXP
Cuenta de retiro:	0126335780	**Cuenta de depósito:**	[redacted]
Divisa de la cuenta:	MXP	**Divisa de la cuenta:**	MXP
Titular de la cuenta:	H. CONGRESO DEL ESTA DO DE SINALOA	**Titular de la cuenta:**	MEGA SERVICIOS DE OCCIDENTE SA DE CV
Nombre banco destino:	BANORTE		
Fecha de creación:	03/06/2026	**Fecha de aplicación:**	03/06/2026
Concepto de pago:	VALES DE GASOLINA	**Referencia numérica:**	
Instrumento de seguridad:	ASD 6552349628	**Hora de captura en el canal:**	15:16:29

Datos de confirmación de la transferencia

Folio interbancario:	[redacted]	**Clave de rastreo:**	00260100260603000044922 8
Folio de firma:	[redacted]	**Folio único:**	I40120260603151629005001 3027

Estado operación

Porcentaje Firmado:	100%	**Estado:**	Operado

Detalle de firmas

Acción	Usuario	Porcentaje aportado	Fecha
CREO	CONTA1	--- %	03/06/2026
FIRMO	CONTA1	100 %	03/06/2026

BBVA México, S.A., Institución de Banca Múltiple, Grupo Financiero BBVA México www.bbvanetcash.mx

Verónica S...

LCDA. VERÓNICA SAIL CHÁVEZ TORRES
JEFA DE DEPARTAMENTO DE CONTABILIDAD

LCDA. CARMEN ALICIA AMEZQUITA LEON
DIRECTORA ADMINISTRATIVA

H. CONGRESO DEL ESTADO DE SINALOA

BLVD. PEDRO INFANTE Nº 2155 PTE

HCE-311212654

CONTRARECIBO... 35818

F E C H A....: 03/06/2026

06 DD-20

RECIBIMOS DEL : MEGA SERVICIOS DE OCCIDENTE S.A. DE C.V.

BANCO : SIN ASIGNAR NOMBRE DE BANCO

SUCURSAL :

CUENTA :

CLAVE :

NO. FACTURA	FECHA DE FACT.	ORDEN	AUTORIZACION	$ IMPORTE
ES01-754	03/06/2026	49187	81232	$48,000.00
			TOTAL..:	**$48,000.00**

FIRMA DE QUIEN RECIBE:

Lic. Veronica Judith Rivera Madueño

HORIZON COMERCIALIZACION

EMISOR

RFC: MSO971210N90
NOMBRE: MEGA SERVICIOS DE OCCIDENTE
REGIMEN FISCAL: 601

FACTURA
ES01-754
Fecha
04/06/2026 00:00:00

RECEPTOR

H. CONGRESO DEL ESTADO DE SINALOA
BLVD. PEDRO INFANTE 2155 PTE JARDINES TRES RÍOS CP 80100 CULIACAN . SINALOA
RFC: HCE311212654 CLIENTE: 9975 REGIMEN FISCAL: PERSONAS MORALES CON FINES NO LUCRATIVOS

USO CFDI
G03
GASTOS EN GENERAL

DATOS GENERALES DEL COMPROBANTE

MONEDA: MXN - Peso Mexicano **FORMA DE PAGO:** 03 - TRANSFERENCIA ELECTRONICA DE FONDOS
METODO DE PAGO: PUE [PAGO EN UNA SOLA EXHIBICION] **CONDICION DE PAGO:** CLIENTE DE CONTADO

LUGAR DE EXPEDICION
80020
. CULIACAN SINALOA

DATOS BANCARIOS PARA PAGO

Banco: BANORTE | Cuenta: [redacted] | Clave: [redacted] | SUC. 4120 - HORIZON CONGRESO
Beneficiario: MEGA SERVICIOS DE OCCIDENTE
Enviar comprobante de pagos a: pagos@grupohorizon.com.mx

Cantidad	Unidad	CodProdServ - Permiso CRE	Producto	IEPS	IVA	Sub Sin IEPS	Precio	Importe
1,959.184	LTR	15101514	GASOLINA CONT MIN 87 OCT - 0	1,158.661	6,460.87	40,380.470	24.500	41,539.13
TipoPermiso:PER01			*ClaveHYP:15101514*	*SubProductoHYP:SP16*				
				1,158.661	**6,460.87**	**40,380.47**		

Importe con letra
Cuarenta y ocho mil Pesos 00/100 M.N.

Subtotal	41,539.13
Descuento (-)	0.00
16% IVA	6,460.87
Total	48,000.00

Tipo Comprobante: I-INGRESO

CFID Versión 4.0

ESTE DOCUMENTO ES UNA REPRESENTACION IMPRESA DE UN CFDI.

Folio Fiscal	Fecha de certificación	No. Certificado SAT	No. Certificado
A1C01D34-A5EF-4619-94D7-CB6521B8C339	04/06/2026	00001000000705928441	00001000000516544701

Sello Digital del Emisor

DeBoqSMB35CwT3btfFvNz77Tom8ogDRH6TO8gzeQ6Ly+TXi9FVosjNUxQNQy3X/P5aImK19EpBWH32XUld4k0v6WQRm9Ye2OKxD3lhTZVozcuSV0yklK/vclUXmDg2gcX6VQ3b+c/4HlRfzwzmqzLw5ggktNvjhipSidPirjy5mNFxGIBsvzo+lLxtVERb2Vi7tgLGg+x2jesN/xAn6Wq9D62Iu02xYoazB/6VipdkjeCacmDkinXnFvfW53Boeulnqopawio EiXSdEJ8vRcPSsbf2yIfOPMj0yI5hlaQDPsxSlrL5h7LNM0pN7aSO2zgI4qdkk0dHdSHmAfgrFVyw==

Sello Digital SAT

oKFZB8omcQZDjQbFOFEgXREbocEFg/AvvXrlNI9CUJMjOC0YG2Krm76HgMSsUwgtCFgM1aOwkY5QZS2IxGzhpsD8uFnOE9psesdBnpFSrHBbpUbvxYbLErOU2ByvFXqhjydH5K5CtqlACKre5GaYnkeSh3scbFOGCRQOVkxobampA6Sea4crTNUoXUtwaQoTJp9U0GXOkgD3VPPh64+IxuFGm0bLroEEXqUkDCwaXK/bueTCJA9m4opy+uGXP/oqM3699hIgqHTcwLFrUJcLNng09CQIjTHRJp2jll7pbjVOlV+jmuaZlaNWdlQpvjVj9katUY6NeOWrVOUw+vOx8w==

Cadena Original del Complemeto de Certificación Digital del SAT

||1.1|A1C01D34-A5EF-4619-94D7-CB6521B8C339|2026-06-04T17:13:19|PPD101129EA3|DeBoqSMB35CwT3btfFvNz77Tom8ogDRH6TO8gzeQ6Ly+TXi9FVosjNUxQNQy3X/P5aImK19EpBWH32XUld4k0v6WQRm9Ye2OKxD3lhTZVozcuSV0yklK/vclUXmDg2gcX6VQ3b+c/4HlRfzwzmqzLw5ggktNvjhipSidPirjy5mNFxGIBsvzo+lLxtVERb2Vi7tgLGg+x2jesN/xAn6Wq9D62Iu02xYoazB/6VipdkjeCacmDkinXnFvfW53Boeulnqopawio EiXSdEJ8vRcPSsbf2yIfOPMj0yI5hlaQDPsxSlrL5h7LNM0pN7aSO2zgI4qdkk0dHdSHmAfgrFVyw==

Hacienda
Secretaría de Hacienda y Crédito Público
SAT

Versión 4.5.1

Verificación de comprobantes fiscales digitales por internet

RFC del emisor	Nombre o razón social del emisor	RFC del receptor	Nombre o razón social del receptor
MSO971210N90	MEGA SERVICIOS DE OCCIDENTE	HCE311212654	H. CONGRESO DEL ESTADO DE SINALOA
Folio fiscal	**Fecha de expedición**	**Fecha certificación SAT**	**PAC que certificó**
A1C01D34-A5EF-4619-94D7-CB6521B8C339	2026-06-04T00:00:00	2026-06-04T17:13:19	PPD101129EA3
Total del CFDI	**Efecto del comprobante**	**Estado CFDI**	**Estatus de cancelación**
$48,000.00	Ingreso	Vigente	Cancelable con aceptación

H. CONGRESO DEL ESTADO DE SINALOA

Blvd. Pedro Infante, No.2155 Pte. Fracc. Jardines Tres Ríos C.P. 80100
Culiacán, Sinaloa.

GES-GAR-GER-08

FOLIO
49,187

FECHA DE EXPEDICION
03/06/2026

ORDEN DE COMPRA

PROVEEDOR : MSO MEGA SERVICIOS DE OCCIDENTE S.A. DE C.V.

DOMICILIO : BLVD. PREDRO INFANTE CRUZ # 1855 ENTI CULIACAN

R.F.C.: MSO971210N90 TELEFONO :

Auto: 81232

6 D C 1

DESCRIPCION DEL ARTICULO O SERVICIO	CANTIDAD	UNIDAD	PRECIO	IMPORTE
51393399020000001000(VALES DE GASOLINA	1.00	SERV	48,000.00	48,000.00

ADQUISICIÓN DE VALES DE GASOLINA EN ATENCIÓN AL GRUPO PARLAMENTARIO DE MORENA

TOTAL 48,000.00

48,000.00

REQUISITOS PARA ENTREGA, REVISION Y PAGO

DATOS DE FACTURACION:

ELABORO
Lic. Eda Nancy Labrada Torres

REVISO
LIC. SERGIO INDALECIO CAMACHO PALAZUELOS
JEFE DEL DEPARTAMENTO DE PRESUPUESTO

AUTORIZO
LIC. CARMEN ALICIA AMÉZQUITA LEÓN
DIRECTORA ADMINISTRATIVA

"2026 Año de Margarita Maza Parada"

Culiacán Sinaloa, a 03 de Junio del 2026

LCDA. CARMEN ALICIA AMEZQUITA LEÓN
Directora administrativa
H.Congreso del Estado de Sinaloa

AT´N LCDA. EDA NANCY LABRADA TORRES
Jefa del Departamento de Compras

Por este medio le envió un cordial saludo, así mismo solicito de la manera más atenta realice las gestiones correspondientes para la compra de $48,000.00 de vales de gasolina en denominación de $500.00, correspondientes al mes de Junio para que las y los diputados del Grupo Parlamentario de Morena puedan llevar a cabo diversas actividades en beneficio común del mismo grupo. Dicho gasto se deberá cargar al recurso del Grupo Parlamentario de Morena.

Sin otro particular, me despido agradeciendo de antemano su atención.

ATENTAMENTE

LCDO. CARLOS ERNESTO ARREDONDO RIVERA
Secretario Técnico del Grupo Parlamentario de Morena

C.c.p Archivo

H. CONGRESO DEL ESTADO
DEPA...
03 JUN 2026
RECIBIDO
HORA: 12:20

DIRECCIÓN ADMINISTRATIVA
H. CONGRESO DEL ESTADO
RECIBIDO
03 JUN 2026
Hora: 11:53
LXV LEGISLATURA

"2026 Año de Margarita Maza Parada"

Culiacán Sinaloa, a 05 de Junio del 2026

LCDA. CARMEN ALICIA AMEZQUITA LEÓN
Directora administrativa
H. Congreso del Estado de Sinaloa
Presente.-

AT´N LCDA. EDA NANCY LABRADA TORRES
Jefa del Departamento de Compras

Por este medio le envió un cordial saludo, así mismo le informo que se recibió de manera satisfactoria el combustible correspondiente al mes de abril de parte del proveedor Mega servicios de occidente SA de CV.

Sin otro particular, me despido agradeciendo de antemano su atención.

ATENTAMENTE

LCDO. CARLOS ERNESTO ARREDONDO RIVERA
Secretario Técnico del Grupo Parlamentario de Morena

C.c.p Archivo

H. CONGRESO DEL ESTADO
DEPARTAMENTO DE COMPRAS
RECIBIDO
05 JUN 2026
HORA: 01:20

DIRECCIÓN ADMINISTRATIVA
H. CONGRESO DEL ESTADO
RECIBIDO
05 JUN 2026
Hora: 10:01
LXV LEGISLATURA

ENTREGA DE VALES DE COMBUSTIBLE CON RECURSOS DEL GRUPO PARLAMENTARIO DE MORENA (JUNIO 2026)

	Nombre	CANTIDAD	FIRMA DE RECIBIDO
1	Juana Minerva Vázquez González	$2,000.00	
2	César Ismael Guerrero Alarcón	$2,000.00	
3	Hólincer Castro Marañón	$2,000.00	
4	Luz Verónica Avilés Rochín	$2,000.00	
5	Ambrocio Chávez Chávez	$2,000.00	
6	Guadalupe Santana Palma León	$2,000.00	
7	Kristiam Alexis Espinoza Gracia	$2,000.00	
8	Nancy Yadira Santiago Marcos	$2,000.00	
9	Sthefany Rea Reatiga	$2,000.00	
10	Arely Berenice Ruíz López	$2,000.00	
11	Pedro Alonso Villegas Lobo	$2,000.00	
12	Erika Rubí Martínez Rodríguez	$2,000.00	
13	Serapio Vargas Ramírez	$2,000.00	
14	Karla Daniela Ulloa Rodríguez	$2,000.00	
15	Carlos de Jesús Escobar Sánchez	$2,000.00	
16	Rita Fierro Reyes	$2,000.00	
17	Elizabeth Ramírez Tirado	$2,000.00	
18	Rosario Guadalupe Sarabia Soto	$2,000.00	
19	María Teresa Guerra Ochoa	$2,000.00	
20	Eligio López Portillo	$2,000.00	
21	Karina Franco	$2,000.00	
22	Manuel de Jesús Guerrero Verdugo	$2,000.00	
23	Reynalda Leyva Urías	$2,000.00	
24	Miguel Ángel Gutiérrez Sánchez	$2,000.00	

ELIMINADO: CUENTAS Y FOLIOS. **FUNDAMENTO LEGAL:** ARTÍCULO 149 Y 165 DE LA LEY DE TRANSPARENCIA Y ACCESO A LA INFORMACIÓN PÚBLICA DEL ESTADO DE SINALOA EN RELACIÓN CON EL ARTÍCULO 4 FRACCIÓN XI DE LA LEY DE PROTECCIÓN DE DATOS PERSONALES EN POSESIÓN DE SUJETOS OBLIGADOS DEL ESTADO DE SINALOA. POR TRATARSE DE **INFORMACIÓN CONFIDENCIAL.**

Veronica S...

H. CONGRESO DEL ESTADO DE SINALOA

BLVD. PEDRO INFANTE N° 2155 PTE , CULIACAN, SINALOA. HCE-311212654

Poliza de Egreso EAA0001646 del 10 de junio de 2026

PAGO DE FACTURA NO. 22882

VERONICA 11/06/2026 02:27:01p. m.

GES-GAR-GER-12

Cta	Scta	Ssc	SSS	Descripcion / Concepto	Parcial	Debe	Haber
2112				Proveedores por Pagar a Corto Plazo		7,664.00	
2112	1			Proveedores por Pagar a Corto Plazo			
2112	1	001112		LUZ MARIA VILLEGAS RODRIGUEZ			
				VIRL | 22882|14/05/2026|0001057.10| 1|080922|	7,664.00		
8260				Presupuesto de Egresos Ejercido		7,664.00	
8260	3			SERVICIOS GENERALES			
8260	3	399020		APOYO AL GRUPO PARLAMENTARIO MORENA			
8260	3	399020	000001	H. CONGRESO DEL ESTADO DE SINALOA			
8260	3	399020	000001 000001	CONGRESO PRESUPUESTAL			
8260	3	399020	000001 000001 000001	H. CONGRESO DEL ESTADO			
				080922|SERVICIO DE CONSUMO DE ALIMENTOS EN ATENCION AL GRUPO PARLAMENTARIO DE MORENA EL DIA 14/05/2026	7,664.00		
8270				Presupuesto de Egresos Pagado		7,664.00	
8270	3			SERVICIOS GENERALES			
8270	3	399020		APOYO AL GRUPO PARLAMENTARIO MORENA			
8270	3	399020	000001	H. CONGRESO DEL ESTADO DE SINALOA			
8270	3	399020	000001 000001	CONGRESO PRESUPUESTAL			
8270	3	399020	000001 000001 000001	H. CONGRESO DEL ESTADO			
				080922|SERVICIO DE CONSUMO DE ALIMENTOS EN ATENCION AL GRUPO PARLAMENTARIO DE MORENA EL DIA 14/05/2026	7,664.00		
1112				Bancos/Tesorería			7,664.00
1112	3			BBVA BANCOMER			
1112	3	000036		CTA. NO.0126335780 (BANCOMER CONGRESO-2026)			
				0000000-AA LUZ MARIA VILLEGAS RODRIGUEZ	7,664.00		
8250				Presupuesto de Egresos Devengado			7,664.00
8250	3			SERVICIOS GENERALES			
8250	3	399020		APOYO AL GRUPO PARLAMENTARIO MORENA			
8250	3	399020	000001	H. CONGRESO DEL ESTADO DE SINALOA			
8250	3	399020	000001 000001	CONGRESO PRESUPUESTAL			
8250	3	399020	000001 000001 000001	H. CONGRESO DEL ESTADO			
				080922|SERVICIO DE CONSUMO DE ALIMENTOS EN ATENCION AL GRUPO PARLAMENTARIO DE MORENA EL DIA 14/05/2026	7,664.00		
8260				Presupuesto de Egresos Ejercido			7,664.00
8260	3			SERVICIOS GENERALES			
8260	3	399020		APOYO AL GRUPO PARLAMENTARIO MORENA			
8260	3	399020	000001	H. CONGRESO DEL ESTADO DE SINALOA			
8260	3	399020	000001 000001	CONGRESO PRESUPUESTAL			
8260	3	399020	000001 000001 000001	H. CONGRESO DEL ESTADO			
				080922|SERVICIO DE CONSUMO DE ALIMENTOS EN ATENCION AL GRUPO PARLAMENTARIO DE MORENA EL DIA 14/05/2026	7,664.00		
				Sumas Iguales...		**22,992.00**	**22,992.00**

FORMULÓ	REVISÓ	AUTORIZÓ
Lic. Veronica Judith Rivera	Lic. Verónica Sail Chávez T	Lic. Carmen Alicia Amézquita Leór

Emision: **10 jun. 2026**
Poliza : **EAA0001646**

Cerrar Guardar Imprimir

BBVA

Fecha y hora de consulta	10/06/2026 4:38:13 PM	Contrato	00557641
		Nombre del Cliente	H. CONGRESO DEL ESTADO DE SINALOA
BBVA Net Cash - Pagos Interbancarios			**CES-ES-SUR-02**

Operación autorizada

Transferencia en proceso de validación y aplicación.

Datos del firmante

Usuario:	CONTA1	**Poder:**	100%

Datos de la operación

Tipo de operación:	Pago Interbancario		
Descripción:	ALIMENTOS	**Importe de la operación:**	7,664.00 MXP
Cuenta de retiro:	0126335780	**Cuenta de depósito:**	[redacted]
Divisa de la cuenta:	MXP	**Divisa de la cuenta:**	MXP
Titular de la cuenta:	H. CONGRESO DEL ESTA DO DE SINALOA	**Titular de la cuenta:**	LUZ MARIA VILLEGAS RODRIGUEZ
Nombre banco destino:	BAJIO		
Fecha de creación:	10/06/2026	**Fecha de aplicación:**	10/06/2026
Concepto de pago:	PAGO F-22882	**Referencia numérica:**	
Instrumento de seguridad:	ASD 6552349628	**Hora de captura en el canal:**	16:38:11

Datos de confirmación de la transferencia

Folio interbancario:	[redacted]	**Clave de rastreo:**	00260100260610000068262 3
Folio de firma:	[redacted]	**Folio único:**	I401202606101638110075141095

Estado operación

Porcentaje Firmado:	100%	**Estado:**	Operado

Detalle de firmas

Acción	Usuario	Porcentaje aportado	Fecha
CREO	CONTA1	--- %	10/06/2026
FIRMO	CONTA1	100 %	10/06/2026

Veronica S...

LCDA. VERONICA SAIL CHÁVEZ TORRES
JEFA DE DEPARTAMENTO DE CONTABILIDAD

LCDA. CARMEN ALICIA AMEZQUITA LEON
DIRECTORA ADMINISTRATIVA

H. CONGRESO DEL ESTADO DE SINALOA

BLVD. PEDRO INFANTE N° 2155 PTE

HCE-311212654

CONTRARECIBO... 35889

F E C H A....: 10/06/2026

06 DD-69

RECIBIMOS DEL : LUZ MARIA VILLEGAS RODRIGUEZ

BANCO : Banco del Bajío, S.A., Institución de Banca Múltiple

SUCURSAL :

CUENTA :

CLAVE : [redacted]

NO. FACTURA	FECHA DE FACT.	ORDEN	AUTORIZACION	$ IMPORTE
22882	14/05/2026	48937	80922	$7,664.00
			TOTAL..:	**$7,664.00**

FIRMA DE QUIEN RECIBE:

LGEP

C. Liliana Esquivel Pérez

LUZ MARIA VILLEGAS RODRIGUEZ

VIRL720824BN4

RÉGIMEN FISCAL: 612 - Personas Físicas con Actividades Empresariales y Profesionales

MIGUEL HIDALGO PONIENTE, 460, CENTRO, 80000, Culiacán Rosales, Culiacán, Sinaloa, México
Tel. 6677155847

CLIENTE

H. CONGRESO DEL ESTADO DE SINALOA

HCE311212654

USO CFDI: G03 - Gastos en general.

DOMICILIO FISCAL: 80100

REGIMEN FISCAL: 603 - Personas Morales con Fines no Lucrativos

BLVD. PEDRO INFANTE, 2155 PTE, JARDINES TRES RIOS, 80100, Culiacán Rosales, Culiacán, Sinaloa, México

Factura 22882

FOLIO FISCAL (UUID)
6AB361AE-A758-4FA9-8838-3057ED51EE74

NO. DE SERIE DEL CERTIFICADO DEL SAT
00001000000711762511

NO. DE SERIE DEL CERTIFICADO DEL EMISOR
00001000000713865858

FECHA Y HORA DE CERTIFICACIÓN
2026-05-14T08:55:56

RFC PROVEEDOR DE CERTIFICACIÓN
STA0903206B9

FECHA Y HORA DE EMISIÓN DE CFDI
2026-05-14T07:45:26

LUGAR DE EXPEDICIÓN
80000

CONCEPTOS

Cantidad	Unidad	Descripción	Precio Unitario	Objeto Imp.	Importe
1.00	E48	consumo	$ 6,606.90	02 - Sí objeto de impuesto.	$ 6,606.90

Clave Prod. Serv. - 90101501 Restaurantes
Impuestos:
Traslados:
002 IVA Base - 6606.896552 Tasa - 0.160000 Importe - $ 1,057.10

IMPORTE CON LETRA	SIETE MIL SEISCIENTOS SESENTA Y CUATRO PESOS, 00/100 MXN	**SUBTOTAL**	$ 6,606.90
		TRASLADO IVA TASA 0.160000	$ 1,057.10
		TOTAL	$ 7,664.00

TIPO DE COMPROBANTE	I - Ingreso
FORMA DE PAGO	99 - Por definir
MÉTODO DE PAGO	PPD - Pago en parcialidades o diferido
MONEDA	MXN - Peso Mexicano
VERSION	4.0
EXPORTACION	01 - No aplica

SELLO DIGITAL DEL CFDI

Dsm8+i9xq3gwC/j8YkIJQK+62YIud2Gt9IHmWNqThCckU/ZIpQhRZb1IWynxJVOUTPyvkB9pwXFhw5CNNIhwrC9Mns78Gli8CzbRYyHEhQqTpMPqOe3wYK0Uvq8bVrVfv4gXJWbUdOgULQwPDc67T8f5on+nB9BP6aMsxRMX+2WB7w7xZ1TaSxRTrF0jI+Q7LqANdU3LIMrA4hPGjNGW7u+igK73DqPryKWpv/aIqwwnHFSGCxkYvkBaKhbGn6NNnb+at69Py1OCYx6JjSB2HYDwB+1EVTnbNAGi8d59PxZ3TDDYmP1rI1cy8gUtpuoOkjoZYi1X7RrEgdiHdX0Ong==

SELLO DIGITAL DEL SAT

PoeygKCI8KEyDoZmjKBcKnjED0ITsqSwsN0phABINebOkF6xheMpR/lL7aLia2OHK+tZ7o3xby7sE3rSjsN4p4FT9XmAkX86IS/i8FsESS7MOZkYBdX+r+RDcSIWwemJkCFqZYybvrEnEWZ2kI+Z4zUEE8ORJAhFg8BJBXVHB7ri2mStX05oXwBmjmlflgP8NXPlEx7WwR6rkLgPpTekW/o26I+noUIeirrKafhVjnUM27cSNiWajWsw2LQzUzxDCvTuPnzmntmjUrq0CDuT42N4ZKSciLJASE+PNczm61UH6CI+CnkNtErChT9IsIHbQ+QV1+nvvELx37FeTE1bw==

CADENA ORIGINAL DEL COMPLEMENTO DE CERTIFICACIÓN DIGITAL DEL SAT

||1.1|6AB361AE-A758-4FA9-8838-3057ED51EE74|2026-05-14T08:55:56|STA0903206B9|Dsm8+i9xq3gwC/j8YkIJQK+62YIud2Gt9IHmWNqThCckU/ZIpQhRZb1IWynxJVOUTPyvkB9pwXFhw5CNNIhwrC9Mns78Gli8CzbRYyHEhQqTpMPqOe3wYK0Uvq8bVrVfv4gXJWbUdOgULQwPDc67T8f5on+nB9BP6aMsxRMX+2WB7w7xZ1TaSxRTrF0jI+Q7LqANdU3LIMrA4hPGjNGW7u+igK73DqPryKWpv/aIqwwnHFSGCxkYvkBaKhbGn6NNnb+at69Py1OCYx6JjSB2HYDwB+1EVTnbNAGi8d59PxZ3TDDYmP1rI1cy8gUtpuoOkjoZYi1X7RrEgdiHdX0Ong==|00001000000711762511||

Folios Digitales premium® CFDI
Descargue gratis este comprobante
en formato digital .XML ingresando a: *foliosdigitales.blikon.com/xml*

Para facturar en línea ingresa a: ***foliosdigitales.blikon.com***

Versión 4.5.1

Verificación de comprobantes fiscales digitales por internet

RFC del emisor	Nombre o razón social del emisor	RFC del receptor	Nombre o razón social del receptor
VIRL720824BN4	LUZ MARIA VILLEGAS RODRIGUEZ	HCE311212654	H. CONGRESO DEL ESTADO DE SINALOA
Folio fiscal	**Fecha de expedición**	**Fecha certificación SAT**	**PAC que certificó**
6AB361AE-A758-4FA9-8838-3057ED51EE74	2026-05-14T07:45:26	2026-05-14T08:55:56	STA0903206B9
Total del CFDI	**Efecto del comprobante**	**Estado CFDI**	**Estatus de cancelación**
$7,664.00	Ingreso	Vigente	Cancelable con aceptación

H. CONGRESO DEL ESTADO DE SINALOA

Blvd. Pedro Infante, No.2155 Pte. Fracc. Jardines Tres Ríos C.P. 80100
Culiacán, Sinaloa.

GES-GAR-GER-08

FOLIO
48,937

FECHA DE EXPEDICION
14/05/2026

ORDEN DE COMPRA

PROVEEDOR : VIRL LUZ MARIA VILLEGAS RODRIGUEZ

DOMICILIO : MIGUEL HIDALGO PONIENTE 460 CULIACAN, SINALOA

R.F.C.: VIRL720824BN4 TELEFONO : 6677155847

Auto: 80922

5 D C 262

DESCRIPCION DEL ARTICULO O SERVICIO	CANTIDAD	UNIDAD	PRECIO	IMPORTE
51393399020000001000(CONSUMO	1.00	SERV	7,664.00	7,664.00

SERVICIO DE CONSUMO DE ALIMENTOS EN ATENCION AL GRUPO PARLAMENTARIO DE MORENA EL DIA 14/05/2026

TOTAL 7,664.00

7,664.00

REQUISITOS PARA ENTREGA, REVISION Y PAGO

DATOS DE FACTURACION:

ELABORO
Lic. Eda Nancy Labrada Torres

REVISO
LIC. SERGIO INDALECIO CAMACHO PALAZUELOS
JEFE DEL DEPARTAMENTO DE PRESUPUESTO

AUTORIZO
LIC. CARMEN ALICIA AMÉZQUITA LEÓN
DIRECTORA ADMINISTRATIVA

H. CONGRESO DEL ESTADO DE SINALOA

LXV LEGISLATURA

GRUPO PARLAMENTARIO DE MORENA

LCDA. CARMEN ALICIA AMÉZQUITA LEÓN
Directora Administrativa
P r e s e n t e.-

At´n Lcda. Eda Nancy Labrada Torres
Jefa del Departamento de Compras

Por la necesidad de realizar trabajos extraordinarios, a través de la presente y de la manera más atenta me permito solicitarle autorización para la adquisición de 27 alimentos, (desayunos), para reunión de trabajo, el día 14 del presente mes y año.

Sin más por el momento quedo de usted.

A t e n t a m e n t e
Culiacán, Sinaloa, a 13 de mayo del 2026

LCDO. CARLOS ERNESTO ARREDONDO RIVERA
Secretario Técnico
Del Grupo Parlamentario de MORENA

H. CONGRESO DEL ESTADO
DEPARTAMENTO DE COMPRAS
RECIBIDO
13 MAY 2026
HORA: 12:10

DIRECCIÓN ADMINISTRATIVA
H. CONGRESO DEL ESTADO
RECIBIDO
13 MAY 2026
Hora: 11:36
LXV LEGISLATURA

C.c. p. Archivo.

"2026, Año de Margarita Maza Parada".

H. CONGRESO DEL ESTADO DE SINALOA

LXV LEGISLATURA

GRUPO PARLAMENTARIO DE MORENA

LCDA. CARMEN ALICIA AMÉZQUITA LEÓN
Directora Administrativa
P r e s e n t e.-

At´n Lcda. Eda Nancy Labrada Torres
Jefa del Departamento de Compras

Por este conducto le informo a usted, que recibimos de manera satisfactoria los alimentos solicitados el día 13 de mayo que fueron requeridos del proveedor Casa de los Loaiza.

Sin más por el momento quedo de usted.

A t e n t a m e n t e
Culiacán, Sinaloa; a 14 de mayo del 2026

LCDO. CARLOS ERNESTO ARREDONDO RIVERA
Secretario Técnico
Del Grupo Parlamentario de MORENA

C.c. p. Archivo.

H. CONGRESO DEL ESTADO
DEPARTAMENTO DE COMPRAS
RECIBIDO
14 MAY 2026
HORA: 11:30

DIRECCIÓN ADMINISTRATIVA
H. CONGRESO DEL ESTADO
RECIBIDO
14 MAY 2026
Hora: 10:53
LXV LEGISLATURA

LA CASA DE LOS LOAIZA
LUZ MARIA VILLEGAS RODRIGUEZ
RFC:VIRL720824BN4
MIGUEL HIDALGO NUM.460 PTE COL. CEN
TRO CULIACAN SINALOA MEXICO CP 80000

MESA:PARLAMENTARIOMESERO:CYNTHIA OCHOA
FOLIO:248107
14/05/2026 07:54:37 AM
PERSONAS:1 ORDEN:3

CANT.	DESCRIPCION	IMPORTE
10	MACHACA DE RES	$1,850.00
4	AVENA	$384.00
3	MATILDE	$537.00
1	COLACHE TRADICIONAL	$161.00
1	REV C/PAPA	$169.00
3	YOGURTH CON FRUTA	$297.00
2	OMTTE C/JAMON Y QUES	$358.00
1	COLACHE CHICO	$95.00
8	JUGO DE NARANJA	$528.00
5	JUGO COMBINADO	$390.00
4	JUGO VERDE ESPECIAL	$300.00
2	JUGO NARANJA ZANAHOR	$144.00
1	ORD QUESO OREADO	$41.00
2	PZA HUEVO EXTRA	$48.00
14	TAMAL EXTRA	$490.00
2	PAQUETE TAMPIQUEÑA D	$590.00
2	QUEQUIS GAMEZ	$150.00
1	LENGUA DE RES	$239.00
	RANCHERA	$0.00
1	LENGUA DE RES	$239.00
	RANCHERA	$0.00
1	FRUTA GDE	$109.00
	PAPAYA PORC GDE	$0.00
	MELON PORC GDE	$0.00
	PIÑA PORC GDE	$0.00
	SANDIA PORC GDE	$0.00
1	CHICHARRON DE PUERCO	$150.00
	RANCHERA	$0.00
1	LENGUA DE RES	$239.00
	RANCHERA	$0.00
2	CHOCOMILK	$156.00
	LECHE ENTERA (2.0 X)	$0.00

SUBTOTAL: $6,674.48
IVA: $989.52

TOTAL: $7,664.00

SON:SIETE MIL SEISCIENTOS SESENTA Y CUATRO PESOS 00/100 M.N.

GRACIAS POR SU PREFERENCIA
ESTE NO ES UN COMPROBANTE FISCAL

***SOFT RESTAURANT V12 ***

ELIMINADO: CUENTAS Y FOLIOS. **FUNDAMENTO LEGAL:** ARTÍCULO 149 Y 165 DE LA LEY DE TRANSPARENCIA Y ACCESO A LA INFORMACIÓN PÚBLICA DEL ESTADO DE SINALOA EN RELACIÓN CON EL ARTÍCULO 4 FRACCIÓN XI DE LA LEY DE PROTECCIÓN DE DATOS PERSONALES EN POSESIÓN DE SUJETOS OBLIGADOS DEL ESTADO DE SINALOA. POR TRATARSE DE **INFORMACIÓN CONFIDENCIAL.**

Veronica S...

H. CONGRESO DEL ESTADO DE SINALOA

BLVD. PEDRO INFANTE N° 2155 PTE , CULIACAN, SINALOA. HCE-311212654

Poliza de Egreso EAA0001647 del 10 de junio de 2026

PAGO DE FACTURAS NO. AA-5861 Y AA-5883

VERONICA 11/06/2026 02:31:20p. m.

GES-GAR-GER-12

Cta	Sta	Ssc	SSS			Descripcion / Concepto	Parcial	Debe	Haber
2112						Proveedores por Pagar a Corto Plazo		1,796.00	
2112	1					Proveedores por Pagar a Corto Plazo			
2112	1	001650				AISPURO POLLOS SA DE CV			
						APO0 | AA-5861|14/05/2026|0000122.34| 1|080890|	887.00		
						APO0 | AA-5883|26/05/2026|0000125.38| 1|081217|	909.00		
8260						Presupuesto de Egresos Ejercido		1,796.00	
8260	3					SERVICIOS GENERALES			
8260	3	399020				APOYO AL GRUPO PARLAMENTARIO MORENA			
8260	3	399020	000001			H. CONGRESO DEL ESTADO DE SINALOA			
8260	3	399020	000001	000001		CONGRESO PRESUPUESTAL			
8260	3	399020	000001	000001	000001	H. CONGRESO DEL ESTADO			
						081217|SERVICIO DE CONSUMO DE ALIMENTOS EN ATENCION AL GRUPO PARLAMENTARIO DE MORENA EL DIA 26/05/2026	909.00		
						080890|SERVICIO DE CONSUMO DE ALIMENTOS EN ATENCION AL GRUPO PARLAMENTARIO DE MORENA EL DIA 14/05/2026	887.00		
8270						Presupuesto de Egresos Pagado		1,796.00	
8270	3					SERVICIOS GENERALES			
8270	3	399020				APOYO AL GRUPO PARLAMENTARIO MORENA			
8270	3	399020	000001			H. CONGRESO DEL ESTADO DE SINALOA			
8270	3	399020	000001	000001		CONGRESO PRESUPUESTAL			
8270	3	399020	000001	000001	000001	H. CONGRESO DEL ESTADO			
						080890|SERVICIO DE CONSUMO DE ALIMENTOS EN ATENCION AL GRUPO PARLAMENTARIO DE MORENA EL DIA 14/05/2026	887.00		
						081217|SERVICIO DE CONSUMO DE ALIMENTOS EN ATENCION AL GRUPO PARLAMENTARIO DE MORENA EL DIA 26/05/2026	909.00		
1112						Bancos/Tesorería			1,796.00
1112	3					BBVA BANCOMER			
1112	3	000036				CTA. NO.0126335780 (BANCOMER CONGRESO-2026)			
						0000000-AA AISPURO POLLOS SA DE CV	1,796.00		
8250						Presupuesto de Egresos Devengado			1,796.00
8250	3					SERVICIOS GENERALES			
8250	3	399020				APOYO AL GRUPO PARLAMENTARIO MORENA			
8250	3	399020	000001			H. CONGRESO DEL ESTADO DE SINALOA			
8250	3	399020	000001	000001		CONGRESO PRESUPUESTAL			
8250	3	399020	000001	000001	000001	H. CONGRESO DEL ESTADO			
						081217|SERVICIO DE CONSUMO DE ALIMENTOS EN ATENCION AL GRUPO PARLAMENTARIO DE MORENA EL DIA 26/05/2026	909.00		
						080890|SERVICIO DE CONSUMO DE ALIMENTOS EN ATENCION AL GRUPO PARLAMENTARIO DE MORENA EL DIA 14/05/2026	887.00		
8260						Presupuesto de Egresos Ejercido			1,796.00
8260	3					SERVICIOS GENERALES			
8260	3	399020				APOYO AL GRUPO PARLAMENTARIO MORENA			
8260	3	399020	000001			H. CONGRESO DEL ESTADO DE SINALOA			
8260	3	399020	000001	000001		CONGRESO PRESUPUESTAL			
8260	3	399020	000001	000001	000001	H. CONGRESO DEL ESTADO			
						080890|SERVICIO DE CONSUMO DE ALIMENTOS EN ATENCION AL GRUPO PARLAMENTARIO DE MORENA EL DIA 14/05/2026	887.00		
						081217|SERVICIO DE CONSUMO DE ALIMENTOS EN ATENCION AL GRUPO PARLAMENTARIO DE MORENA EL DIA 26/05/2026	909.00		

H. CONGRESO DEL ESTADO DE SINALOA

BLVD. PEDRO INFANTE N° 2155 PTE , CULIACAN, SINALOA. HCE-311212654

Poliza de Egreso EAA0001647 del 10 de junio de 2026

PAGO DE FACTURAS NO. AA-5861 Y AA-5883

VERONICA 11/06/2026 02:31:20p. m. **GES-GAR-GER-12**

Cta	SctaSsc	SSS	Descripcion / Concepto	Parcial	Debe	Haber

Sumas Iguales... 5,388.00 5,388.00

FORMULÓ

Lic. Veronica Judith Rivera

REVISÓ

Lic. Verónica Sail Chávez T

AUTORIZÓ

Lic. Carmen Alicia Amezquita Leór

Emision: **10 jun. 2026**
Poliza : **EAA0001647**

Cerrar Guardar Imprimir

BBVA

Fecha y hora de consulta	10/06/2026 1:01:43 PM	Contrato	00557641
		Nombre del Cliente	H. CONGRESO DEL ESTADO DE SINALOA
BBVA Net Cash - Pagos Interbancarios			**CES-ES-SUR-02**

Operación autorizada

Transferencia en proceso de validación y aplicación.

Datos del firmante

Usuario:	CONTA1	**Poder:**	100%

Datos de la operación

Tipo de operación:	Pago Interbancario		
Descripción:	ALIMENTOS	**Importe de la operación:**	1,796.00 MXP
Cuenta de retiro:	0126335780	**Cuenta de depósito:**	[redacted]
Divisa de la cuenta:	MXP	**Divisa de la cuenta:**	MXP
Titular de la cuenta:	H. CONGRESO DEL ESTA DO DE SINALOA	**Titular de la cuenta:**	AISPURO POLLOS SA DE CV
Nombre banco destino:	BAJIO		
Fecha de creación:	10/06/2026	**Fecha de aplicación:**	10/06/2026
Concepto de pago:	PAGO F-AA5861 Y AA5883	**Referencia numérica:**	
Instrumento de seguridad:	ASD 6552349628	**Hora de captura en el canal:**	13:01:41

Datos de confirmación de la transferencia

Folio interbancario:	[redacted]	**Clave de rastreo:**	00260100260610000060195 2
Folio de firma:	[redacted]	**Folio único:**	I40120260610130141002503 3027

Estado operación

Porcentaje Firmado:	100%	**Estado:**	Operado

Detalle de firmas

Acción	Usuario	Porcentaje aportado	Fecha
CREO	CONTA1	--- %	10/06/2026
FIRMO	CONTA1	100 %	10/06/2026

BBVA México, S.A., Institución de Banca Múltiple, Grupo Financiero BBVA México www.bbvanetcash.mx

Veronica

LCDA. VERÓNICA SAIL CHÁVEZ TORRES
JEFA DE DEPARTAMENTO DE CONTABILIDAD

LCDA. CARMEN ALICIA AMEZQUITA LEON
DIRECTORA ADMINISTRATIVA

H. CONGRESO DEL ESTADO DE SINALOA

BLVD. PEDRO INFANTE Nº 2155 PTE

HCE-311212654

CONTRARECIBO... 35883

F E C H A....: 10/06/2026

06 DD-63

RECIBIMOS DEL : AISPURO POLLOS SA DE CV

BANCO : Banco del Bajío, S.A., Institución de Banca Múltiple

SUCURSAL :

CUENTA :

CLAVE : [redacted]

NO. FACTURA	FECHA DE FACT.	ORDEN	AUTORIZACION	$ IMPORTE
AA-5861	14/05/2026	48905	80890	$887.00
AA-5883	26/05/2026	49173	81217	$909.00
			TOTAL..:	**$1,796.00**

FIRMA DE QUIEN RECIBE:

C. Liliana Esquivel Pérez

AISPURO POLLOS

RFC: APO020628LF7

Tipo de Comprobante: I - Ingreso
Lugar de Expedición: 80260
Régimen Fiscal: 601 - General de Ley Personas Morales

Forma de pago	99 - Por definir	**Folio**	**AA - 5861**
Método de pago	PPD - Pago en parcialidades o diferido	**Fecha**	14/5/2026 14:03:27
Moneda:	MXN - Peso Mexicano	**Tipo de cambio:**	
Exportación:	01 - No aplica		

Datos del cliente

Cliente:	H. CONGRESO DEL ESTADO DE SINALOA		
R.F.C.:	HCE311212654	Uso CFDI:	G03 - Gastos en general.
Domicilio fiscal:	80100	Régimen fiscal:	603 - Personas Morales con Fines no Lucrativos

Cantidad	Unidad	Clave Unidad SAT	Clave Producto/Servicio	Concepto / Descripción	Valor Unitario	Descuentos	Impuestos	Importe
1.00	SERVICIO	E48 - Unidad de servicio	90101500 - Establecimientos para comer y beber	CONSUMO	764.65	0.00	002 - IVA - 122.35	764.65

Importe con letra

OCHOCIENTOS OCHENTA Y SIETE PESOS 00/100

Subtotal	764.65
Impuestos Trasladados	122.35
Total	887.00

CFDI Relacionados:

Tipo Relación	CFDI Relacionados
-	

Serie del Certificado del emisor	00001000000710993696
Folio fiscal	8D9B552B-18C1-4F13-A45B-DFD8EF725828
No. de Serie del Certificado del SAT	00001000000709182898
Fecha y hora de certificación	Mayo 14 2026 - 15:03:30

Este documento es una representación impresa de un CFDI

Sello Digital del CFDi

g2+y8jbsT7L5xhB6ovCaRuvvyXqPIL4jdXFDKVUA8sWRcX5ActMrHDPz4TM5FS/0p7JNe7NyktikI8lcxX5BPf
GIL5wA5Of3z6rDG5YunlaXThMbflrKxbUnhUcT9VtZNrb0I5J5DeZKkkXmQk3F52z93Dp+P9z4T/K6bWGPjVXQ
IMHk2Nvjb5c1FpXUVFRhAfpLkVZ//oBAFPt+CkuR2L2UP2G7qjjixYh52yeGFZ/kGnlOZ+N7LoVyVb68JT+zq7
JbuVKESa0TS6oQ2L1zDGAI7kdhjmIYA+oj/xvlx5xfoGTSySjnCe4xBU4GAhElDh2drqwaNlB2QyJtZ3HKJA==

Sello del SAT

JuVli0C/I8lWSYE7QHfYMwEXvKCh/l3+HeBW87jTRZNbnKt09ZYZXYjmlN8pr2yqTT+RcjNjiCjxN6oc
FcnywSxUYM+azs0etRi+mKv86O/3KBR4u/1k44MP2/ABcmVZ4ABooVNtF4pTfn8Y7cDo8dQoPutrAJbp
6ZMSFmigeUNRFP0WspSCyr9Zeut+8kZUxue7gh36bVl/T60lUOuW6j5/yZhjPLjVJEtscL1I9iIFz5s6
1bcRUtggBKXqyci+0mUL9Fa3ifoXeLyvcFOigLe4UoMdedxC85IvHQsUT8jfGxl06BX6G8VhXY0iE1Wc
9YJj+Nlo6VUfF6PRt8BcdQ==

Cadena original del complemento de certificación digital del SAT

||1.1|8D9B552B-18C1-4F13-A45B-DFD8EF725828|2026-05-14T15:03:30|MAS0810247C0|g2+y
8jbsT7L5xhB6ovCaRuvvyXqPIL4jdXFDKVUA8sWRcX5ActMrHDPz4TM5FS/0p7JNe7NyktikI8lcxX5B
PfGIL5wA5Of3z6rDG5YunlaXThMbflrKxbUnhUcT9VtZNrb0I5J5DeZKkkXmQk3F52z93Dp+P9z4T/K6
bWGPjVXQIMHk2Nvjb5c1FpXUVFRhAfpLkVZ//oBAFPt+CkuR2L2UP2G7qjjixYh52yeGFZ/kGnlOZ+N7
LoVyVb68JT+zq7JbuVKESa0TS6oQ2L1zDGAI7kdhjmIYA+oj/xvlx5xfoGTSySjnCe4xBU4GAhElDh2d
rqwaNlB2QyJtZ3HKJA==|00001000000709182898||

Versión 4.5.1

Verificación de comprobantes fiscales digitales por internet

RFC del emisor	Nombre o razón social del emisor	RFC del receptor	Nombre o razón social del receptor
APO020628LF7	AISPURO POLLOS	HCE311212654	H. CONGRESO DEL ESTADO DE SINALOA
Folio fiscal	**Fecha de expedición**	**Fecha certificación SAT**	**PAC que certificó**
8D9B552B-18C1-4F13-A45B-DFD8EF725828	2026-05-14T14:03:27	2026-05-14T15:03:30	MAS0810247C0
Total del CFDI	**Efecto del comprobante**	**Estado CFDI**	**Estatus de cancelación**
$887.00	Ingreso	Vigente	Cancelable sin aceptación

H. CONGRESO DEL ESTADO DE SINALOA

Blvd. Pedro Infante, No.2155 Pte. Fracc. Jardines Tres Ríos C.P. 80100
Culiacán, Sinaloa.

GES-GAR-GER-08

FOLIO
48.905

FECHA DE EXPEDICION
14/05/2026

ORDEN DE COMPRA

PROVEEDOR : APO0 AISPURO POLLOS SA DE CV

DOMICILIO : CALZADA H. COLEGIO MILITAR SUR, #1812, CULIACAN

R.F.C.: APO020628LF7 TELEFONO :

Auto: 80890

5 D C 230

DESCRIPCION DEL ARTICULO O SERVICIO	CANTIDAD	UNIDAD	PRECIO	IMPORTE
51393399020000001000(CONSUMO	1.00	SERV	887.00	887.00

SERVICIO DE CONSUMO DE ALIMENTOS EN ATENCION AL GRUPO PARLAMENTARIO DE MORENA EL DIA 14/05/2026

TOTAL 887.00

887.00

REQUISITOS PARA ENTREGA, REVISION Y PAGO

DATOS DE FACTURACION:

ELABORO
Lic. Eda Nancy Labrada Torres

REVISO
LIC. SERGIO INDALECIO CAMACHO PALAZUELOS
JEFE DEL DEPARTAMENTO DE PRESUPUESTO

AUTORIZO
LIC. CARMEN ALICIA AMÉZQUITA LEÓN
DIRECTORA ADMINISTRATIVA

AISPURO POLLOS SA DE CV
BLVD. LOLA BELTRAN #3205
COL. PRADERA DORADA
CULIACAN, SIN.
APO-020628-LF7

TELEFONO :66-7167-4815

CARLOS ARREDONDO
GRUPO PARLAMENTARIO DE MORENA
CONGRESO
GENERAL

AAS867

FOLIO: 238179 14/05/26 13:39 2123--43

CANT	DESCRIPCION	IMPORTE
1	SERV. DOMICILIO @$35.	$35.00
1	ENS. DEL CHEF @$187.0	$187.00
	PECHUGA CRISPY	
	CILANTRO	
1	ADEREZOS @$29.00	$29.00
	CILANTRO	
1	ENS. DE LA CASA @$176	$176.00
	PECHUGA CRISPY	
	CILANTRO	
1	ASADO @$145.00	$145.00
	1/4 PECHUGA	
1	PROMO PAQ ALITA @$119	$119.00
	PROM 12 ALITAS	
	BUFALO	
	RANCH	
1	COMBO NUGGET @$196.00	$196.00
	GRANDE	
	FRANCESAS CH	
	COCA COLA	

SubTotal	$764.66
Impuesto	$122.34
Total	$887.00

(**OCHOCIENTOS OCHENTA Y SIETE PESO 00/100 MXN**)

FORMA DE PAGO	RECIBIDO	ENVIO
A CREDITO	$887.00	$0.00

Total a pagar **$887.00**

GRACIAS POR SU COMPRA
FACTURA TU TICKET EN:
www.aispuropollos.com
Tienes 24 hrs para facturar
TEL:667 14 690 46

"2026, Año de Margarita Maza Parada".

H. CONGRESO DEL ESTADO DE SINALOA

LXV LEGISLATURA
GRUPO PARLAMENTARIO DE MORENA

LCDA. CARMEN ALICIA AMÉZQUITA LEÓN
Directora Administrativa
P r e s e n t e.-

At´n Lcda. Eda Nancy Labrada Torres
Jefa del Departamento de Compras

Por la necesidad de realizar trabajos extraordinarios, a través de la presente y de la manera más atenta me permito solicitarle autorización para la adquisición de consumo de alimentos para el personal asignado al Grupo Parlamentario de MORENA.

Sin más por el momento quedo de usted.

A t e n t a m e n t e
Culiacán, Sinaloa; a 14 de mayo de 2026.

LCDO. CARLOS ERNESTO ARREDONDO RIVERA
Secretario Técnico
Del Grupo Parlamentario de MORENA

H. CONGRESO DEL ESTADO
DEPARTAMENTO DE COMPRAS
RECIBIDO
14 MAY 2026
HORA: 01:20

DIRECCIÓN ADMINISTRATIVA
H. CONGRESO DEL ESTADO
RECIBIDO
14 MAY 2026
Hora: 13:04 OFelle
LXV LEGISLATURA

C.c. p. Archivo.

H. CONGRESO DEL ESTADO DE SINALOA
LXV LEGISLATURA
GRUPO PARLAMENTARIO DE MORENA

LCDA. CARMEN ALICIA AMÉZQUITA LEÓN
Directora Administrativa
P r e s e n t e.-

At´n Lcda. Eda Nancy Labrada Torres
Jefa del Departamento de Compras

Por este conducto le informo a usted, que recibimos de manera satisfactoria los alimentos solicitados el día de hoy que fueron requeridos del proveedor Aispuro Pollo.

Sin más por el momento quedo de usted.

A t e n t a m e n t e
Culiacán, Sinaloa; a 14 de mayo del 2026.

LCDO. CARLOS ERNESTO ARREDONDO RIVERA

LCDA. ELEANA GEORGINA CARRASCO AGUIRRE

LCDO. CRUZ AGUSTÍN SERRANO ROCHA

LCDA. ANDREA OSUNA VELARDE

LCDA. MARIA MAGDALENA ESPERO SÁNCHEZ

C.c.p.- Archivo.

H. CONGRESO DEL ESTADO
DEPARTAMENTO DE COMPRAS
14 MAY 2026
RECIBIDO
HORA: 04:16

DIRECCIÓN ADMINISTRATIVA
H. CONGRESO DEL ESTADO
RECIBIDO
14 MAY 2026
Hora: 15:31
LXV LEGISLATURA

AISPURO POLLOS

RFC: APO020628LF7

Tipo de Comprobante: I - Ingreso
Lugar de Expedición: 80260
Régimen Fiscal: 601 - General de Ley Personas Morales

Forma de pago	99 - Por definir	**Folio**	**AA - 5883**
Método de pago	PPD - Pago en parcialidades o diferido	**Fecha**	26/5/2026 13:40:54
Moneda:	MXN - Peso Mexicano	**Tipo de cambio:**	
Exportación:	01 - No aplica		

Datos del cliente

Cliente:	H. CONGRESO DEL ESTADO DE SINALOA		
R.F.C.:	HCE311212654	Uso CFDI:	G03 - Gastos en general.
Domicilio fiscal:	80100	Régimen fiscal:	603 - Personas Morales con Fines no Lucrativos

Cantidad	Unidad	Clave Unidad SAT	Clave Producto/Servicio	Concepto / Descripción	Valor Unitario	Descuentos	Impuestos	Importe
1.00	SERVICIO	E48 - Unidad de servicio	90101500 - Establecimientos para comer y beber	CONSUMO	783.62	0.00	002 - IVA - 125.38	783.62

Importe con letra

NOVECIENTOS NUEVE PESOS 00/100

Subtotal	783.62
Impuestos Trasladados	125.38
Total	909.00

CFDI Relacionados:

Tipo Relación	CFDI Relacionados
-	

Serie del Certificado del emisor	00001000000710993696
Folio fiscal	9FD23E16-36FB-4B06-B2DB-062FA9160194
No. de Serie del Certificado del SAT	00001000000709182898
Fecha y hora de certificación	Mayo 26 2026 - 14:40:55

Este documento es una representación impresa de un CFDI

Sello Digital del CFDi

YyJdunoWcenR5WJqwedPVzk/GxovuJM4SHdJv+10VUmCmG/Kg0WRCDqz1dUnae3tyIOFdaoP1qe7dpJ9Oj4fxZ
n3edpngNkm754Y6BtOLrYQPsYvSEvXixNCdO9KYsqpG27eGE7DkwqaSfX8clPrSp3LU7jF2AdJJjLWCYxDOntu
voi5fBXxO/vG4X8nB6czFjxVJrYCUycHwMLGnREU6A6aagDUMfv4fHAM5Euxf2CmsoAdbIAy+vafvPWUr3SSKV
60HnyPPk8PgE2hf5MbzVKoh1eSQlSPlaRMQy+R7wkIN4EoiyDuOQD8s/2avLdpRJOrRQHGVkATEYNupfAo9Q==

Sello del SAT

Yryi7uautW1VuCK9k3fWle0ibp2rMQCit+lSqTty1SHm+9G5UXyvj3JCcg/mkO5J5NMUgr+iQ/Ztvn9M
NQOHJI5Zx9EVPHwSFf/PouAqtfGEdtg1/13Fi9WPwFbd4kMD9uWduQ9F7vuPr2u8Ot+CYggFIpRaCXa/
nXtJs/9JRjNQbVrlrcdake9WboR8p07K9ziukDBXmRrrj57rtWFsmW8AKd8jAbNUYiNY+ZS0gDelsYqf
qDKTKQ7DHpvs7iDeTQxA8BX2fw9Js2M/DWbzvGrL9wh3CTZjX6URMyBxf770vVwXc5oMvts1YQp0J9lZ
dirZpLlsZHiHl95uPCtQrg==

Cadena original del complemento de certificación digital del SAT

||1.1|9FD23E16-36FB-4B06-B2DB-062FA9160194|2026-05-26T14:40:55|MAS0810247C0|YyJd
unoWcenR5WJqwedPVzk/GxovuJM4SHdJv+10VUmCmG/Kg0WRCDqz1dUnae3tyIOFdaoP1qe7dpJ9Oj4f
xZn3edpngNkm754Y6BtOLrYQPsYvSEvXixNCdO9KYsqpG27eGE7DkwqaSfX8clPrSp3LU7jF2AdJJjLW
CYxDOntuvoi5fBXxO/vG4X8nB6czFjxVJrYCUycHwMLGnREU6A6aagDUMfv4fHAM5Euxf2CmsoAdbIAy
+vafvPWUr3SSKV60HnyPPk8PgE2hf5MbzVKoh1eSQlSPlaRMQy+R7wkIN4EoiyDuOQD8s/2avLdpRJOr
RQHGVkATEYNupfAo9Q==|00001000000709182898||

Versión 4.5.1

Verificación de comprobantes fiscales digitales por internet

RFC del emisor	Nombre o razón social del emisor	RFC del receptor	Nombre o razón social del receptor
APO020628LF7	AISPURO POLLOS	HCE311212654	H. CONGRESO DEL ESTADO DE SINALOA
Folio fiscal	**Fecha de expedición**	**Fecha certificación SAT**	**PAC que certificó**
9FD23E16-36FB-4B06-B2DB-062FA9160194	2026-05-26T13:40:54	2026-05-26T14:40:55	MAS0810247C0
Total del CFDI	**Efecto del comprobante**	**Estado CFDI**	**Estatus de cancelación**
$909.00	Ingreso	Vigente	Cancelable sin aceptación

H. CONGRESO DEL ESTADO DE SINALOA

Blvd. Pedro Infante, No.2155 Pte. Fracc. Jardines Tres Ríos C.P. 80100
Culiacán, Sinaloa.

GES-GAR-GER-08

FOLIO
49.173

FECHA DE EXPEDICION
26/05/2026

ORDEN DE COMPRA

PROVEEDOR : APO0 AISPURO POLLOS SA DE CV

DOMICILIO : CALZADA H. COLEGIO MILITAR SUR, #1812, CULIACAN

R.F.C.: APO020628LF7 TELEFONO :

Auto: 81217

5 D C 546

DESCRIPCION DEL ARTICULO O SERVICIO	CANTIDAD	UNIDAD	PRECIO	IMPORTE
51393399020000001000(CONSUMO	1.00	SERV	909.00	909.00

SERVICIO DE CONSUMO DE ALIMENTOS EN ATENCION AL GRUPO PARLAMENTARIO DE MORENA EL DIA 26/05/2026

TOTAL 909.00

909.00

REQUISITOS PARA ENTREGA, REVISION Y PAGO

DATOS DE FACTURACION:

ELABORO
Lic. Eda Nancy Labrada Torres

REVISO
LIC. SERGIO INDALECIO CAMACHO PALAZUELOS
JEFE DEL DEPARTAMENTO DE PRESUPUESTO

AUTORIZO
LIC. CARMEN ALICIA AMÉZQUITA LEÓN
DIRECTORA ADMINISTRATIVA

AISPURO POLLOS SA DE CV
BLVD. LOLA BELTRAN #3205
COL. PRADERA DORADA
CULIACAN, SIN.
APO-020628-LF7

TELEFONO :66-7167-4815

CARLOS ARREDONDO
GRUPO PARLAMENTARIO MORENA
CONGRESO
GENERAL

AA 5883

FOLIO: 239768 26/05/26 13:00 239--43

CANT	DESCRIPCION	IMPORTE
1	SERV. DOMICILIO @$35.	$35.00
1	ENS. DEL CHEF @$187.0	$187.00
	PECHUGA CRISPY	
	CILANTRO	
1	ADEREZOS @$29.00	$29.00
	CILANTRO	
1	PROMO PAQ ALITA @$119	$119.00
	PROM 12 ALITAS	
	BUFALO	
	RANCH	
1	ENS. DE LA CASA @$176	$176.00
	PECHUGA CRISPY	
	CILANTRO	
1	ENS. DEL CHEF @$187.0	$187.00
	POLLO MARINADO	
	MIL ISLAS	
1	ENS. DE LA CASA @$176	$176.00
	PECHUGA CRISPY	
	CILANTRO	

SubTotal	$783.62
Impuesto	$125.38
Total	$909.00

(**NOVECIENTOS NUEVE PESO 00/100 MXN**)

FORMA DE PAGO	RECIBIDO	ENVIO
A CREDITO	$909.00	$0.00

Total a pagar **$909.00**

GRACIAS POR SU COMPRA
FACTURA TU TICKET EN:
www.aispuropollos.com
Tienes 24 hrs para facturar
TEL:667 14 690 46

Orden # 68

"2026, Año de Margarita Maza Parada".

H. CONGRESO DEL ESTADO DE SINALOA

LXV LEGISLATURA
GRUPO PARLAMENTARIO DE MORENA

LCDA. CARMEN ALICIA AMÉZQUITA LEÓN
Directora Administrativa
P r e s e n t e.-

At´n Lcda. Eda Nancy Labrada Torres
Jefa del Departamento de Compras

Por la necesidad de realizar trabajos extraordinarios, a través de la presente y de la manera más atenta me permito solicitarle autorización para la adquisición de consumo de alimentos para el personal asignado al Grupo Parlamentario de MORENA.

Sin más por el momento quedo de usted.

A t e n t a m e n t e
Culiacán, Sinaloa; a 26 de mayo de 2026.

LCDO. CARLOS ERNESTO ARREDONDO RIVERA
Secretario Técnico
Del Grupo Parlamentario de MORENA

H. CONGRESO DEL ESTADO
DEPARTAMENTO DE COMPRAS
26 MAY 2026
RECIBIDO
HORA: 02:31

DIRECCIÓN ADMINISTRATIVA
H. CONGRESO DEL ESTADO
RECIBIDO
26 MAY 2026
Hora: 13:16
LXV LEGISLATURA

C.c. p. Archivo.

H. CONGRESO DEL ESTADO DE SINALOA
LXV LEGISLATURA
GRUPO PARLAMENTARIO DE MORENA

LCDA. CARMEN ALICIA AMÉZQUITA LEÓN
Directora Administrativa
P r e s e n t e.-

At´n Lcda. Eda Nancy Labrada Torres
Jefa del Departamento de Compras

Por este conducto le informo a usted, que recibimos de manera satisfactoria los alimentos solicitados el día de hoy que fueron requeridos del proveedor Aispuro Pollo.

Sin más por el momento quedo de usted.

A t e n t a m e n t e
Culiacán, Sinaloa; a 26 de mayo del 2026.

LCDO. CARLOS ERNESTO ARREDONDO RIVERA

LCDA. ELEANA GEORGINA CARRASCO AGUIRRE

LCDO. CRUZ AGUSTÍN SERRANO ROCHA

LCDA. ANDREA OSUNA VELARDE

LCDA. MARIA MAGDALENA ESPERO SÁNCHEZ

C.c.p.- Archivo.

H. CONGRESO DEL ESTADO
DEPARTAMENTO DE COMPRAS
26 MAY 2026
RECIBIDO
HORA: 05:17

DIRECCIÓN ADMINISTRATIVA
H. CONGRESO DEL ESTADO
RECIBIDO
26 MAY 2026
Hora: 16:29
LXV LEGISLATURA

ELIMINADO: CUENTAS Y FOLIOS. **FUNDAMENTO LEGAL:** ARTÍCULO 149 Y 165 DE LA LEY DE TRANSPARENCIA Y ACCESO A LA INFORMACIÓN PÚBLICA DEL ESTADO DE SINALOA EN RELACIÓN CON EL ARTÍCULO 4 FRACCIÓN XI DE LA LEY DE PROTECCIÓN DE DATOS PERSONALES EN POSESIÓN DE SUJETOS OBLIGADOS DEL ESTADO DE SINALOA. POR TRATARSE DE **INFORMACIÓN CONFIDENCIAL.**

Veronica S...

H. CONGRESO DEL ESTADO DE SINALOA

BLVD. PEDRO INFANTE N° 2155 PTE , CULIACAN, SINALOA. HCE-311212654

Poliza de Egreso EAA0001658 del 11 de junio de 2026

REEMBOLSO DE DIVERSOS GASTOS AL LIC. CARLOS ERNESTO ARREDONDO RIVERA (SECRETRARIO TECNICO DEL GPO. PARL. DE MORENA)

VERONICA 12/06/2026 12:24:23p. m. **GES-GAR-GER-12**

Cta	Sta	Ssc	SSS	Descripcion / Concepto	Parcial	Debe	Haber
2112				Proveedores por Pagar a Corto Plazo		9,145.00	
2112	1			Proveedores por Pagar a Corto Plazo			
2112	1	001353		PROVEEDORES DE REEMBOLSO DE GASTOS			
				REEM | REEM GTO. 05/06 LIC. CEAR|05/06/2026|0001261.38| 1|081335|	9,145.00		
8260				Presupuesto de Egresos Ejercido		9,145.00	
8260	3			SERVICIOS GENERALES			
8260	3	399020		APOYO AL GRUPO PARLAMENTARIO MORENA			
8260	3	399020	000001	H. CONGRESO DEL ESTADO DE SINALOA			
8260	3	399020	000001 000001	CONGRESO PRESUPUESTAL			
8260	3	399020	000001 000001 000001	H. CONGRESO DEL ESTADO			
				081335|REEMBOLSO DE GASTOS EN ATENCIÓN A LIC. CARLOS ERNESTO ARREDONDO RIVERA POR CONCEPTO DE CONSUMO	9,145.00		
8270				Presupuesto de Egresos Pagado		9,145.00	
8270	3			SERVICIOS GENERALES			
8270	3	399020		APOYO AL GRUPO PARLAMENTARIO MORENA			
8270	3	399020	000001	H. CONGRESO DEL ESTADO DE SINALOA			
8270	3	399020	000001 000001	CONGRESO PRESUPUESTAL			
8270	3	399020	000001 000001 000001	H. CONGRESO DEL ESTADO			
				081335|REEMBOLSO DE GASTOS EN ATENCIÓN A LIC. CARLOS ERNESTO ARREDONDO RIVERA POR CONCEPTO DE CONSUMO	9,145.00		
1112				Bancos/Tesorería			9,145.00
1112	3			BBVA BANCOMER			
1112	3	000036		CTA. NO.0126335780 (BANCOMER CONGRESO-2026)			
				0000000-AA CARLOS ERNESTO ARREDONDO RIVERA	9,145.00		
8250				Presupuesto de Egresos Devengado			9,145.00
8250	3			SERVICIOS GENERALES			
8250	3	399020		APOYO AL GRUPO PARLAMENTARIO MORENA			
8250	3	399020	000001	H. CONGRESO DEL ESTADO DE SINALOA			
8250	3	399020	000001 000001	CONGRESO PRESUPUESTAL			
8250	3	399020	000001 000001 000001	H. CONGRESO DEL ESTADO			
				081335|REEMBOLSO DE GASTOS EN ATENCIÓN A LIC. CARLOS ERNESTO ARREDONDO RIVERA POR CONCEPTO DE CONSUMO	9,145.00		
8260				Presupuesto de Egresos Ejercido			9,145.00
8260	3			SERVICIOS GENERALES			
8260	3	399020		APOYO AL GRUPO PARLAMENTARIO MORENA			
8260	3	399020	000001	H. CONGRESO DEL ESTADO DE SINALOA			
8260	3	399020	000001 000001	CONGRESO PRESUPUESTAL			
8260	3	399020	000001 000001 000001	H. CONGRESO DEL ESTADO			
				081335|REEMBOLSO DE GASTOS EN ATENCIÓN A LIC. CARLOS ERNESTO ARREDONDO RIVERA POR CONCEPTO DE CONSUMO	9,145.00		

Sumas Iguales.... **27,435.00** **27,435.00**

FORMULÓ REVISÓ AUTORIZÓ

Lic. Veronica Judith Rivera Lic. Verónica Sail Chávez T Lic. Carmen Alicia Amezquita Leór

Emision: **11 jun. 2026**
Poliza : **EAA0001658**

Cerrar Guardar Imprimir

BBVA

Fecha y hora de consulta 11/06/2026 4:50:04 PM

Contrato 00557641

Nombre del Cliente H. CONGRESO DEL ESTADO DE SINALOA

BBVA Net Cash - Pagos Interbancarios

CES-ES-SUR-02

Operación autorizada

Transferencia en proceso de validación y aplicación.

Datos del firmante

Usuario: CONTA1 **Poder:** 100%

Datos de la operación

Tipo de operación: Pago interbancario

Descripción: REEMBOLSO **Importe de la operación:** 9,145.00 MXP

Cuenta de retiro: 0126335780 **Cuenta de depósito:** [redacted]

Divisa de la cuenta: MXP **Divisa de la cuenta:** MXP

Titular de la cuenta: H. CONGRESO DEL ESTA DO DE SINALOA **Titular de la cuenta:** CARLOS ERNESTO ARREDONDO RIVERA

Nombre banco destino: AZTECA

Fecha de creación: 11/06/2026 **Fecha de aplicación:** 11/06/2026

Concepto de pago: REEM GTO **Referencia numérica:**

Instrumento de seguridad: ASD 6552349628 **Hora de captura en el canal:** 16:50:02

Datos de confirmación de la transferencia

Folio interbancario: [redacted] **Clave de rastreo:** 00260100260611000092745 7

Folio de firma: [redacted] **Folio único:** I401202606111650020018670146

Estado operación

Porcentaje Firmado: 100% **Estado:** Operado

Detalle de firmas

Acción	Usuario	Porcentaje aportado	Fecha
CREO	CONTA1	--- %	11/06/2026
FIRMO	CONTA1	100 %	11/06/2026

BBVA México, S.A., Institución de Banca Múltiple, Grupo Financiero BBVA México www.bbvanetcash.mx

Veronica

LCDA. VERÓNICA SAIL CHÁVEZ TORRES
JEFA DE DEPARTAMENTO DE CONTABILIDAD

LCDA. CARMEN ALICIA AMEZQUITA LEON
DIRECTORA ADMINISTRATIVA

H. CONGRESO DEL ESTADO DE SINALOA

BLVD. PEDRO INFANTE Nº 2155 PTE

HCE-311212654

CONTRARECIBO... 35912

F E C H A....: 11/06/2026

06 DD-89

RECIBIMOS DEL : PROVEEDORES DE REEMBOLSO DE GASTOS

BANCO : SIN ASIGNAR NOMBRE DE BANCO

SUCURSAL :

CUENTA :

CLAVE :

NO. FACTURA	FECHA DE FACT.	ORDEN	AUTORIZACION		$ IMPORTE
REEM GTO	05/06/2026	49267	81335		$9,145.00
				TOTAL..:	**$9,145.00**

FIRMA DE QUIEN RECIBE:

C. Liliana Esquivel Pérez

H. CONGRESO DEL ESTADO DE SINALOA

Blvd. Pedro Infante, No.2155 Pte. Fracc. Jardines Tres Ríos C.P. 80100
Culiacán, Sinaloa.

GES-GAR-GER-08

ORDEN DE COMPRA

FOLIO
49,267
FECHA DE EXPEDICION
05/06/2026

PROVEEDOR : REEM PROVEEDORES DE REEMBOLSO DE GASTOS

DOMICILIO :

R.F.C.: TELEFONO :

Auto: 81335

6 D C 35

DESCRIPCION DEL ARTICULO O SERVICIO	CANTIDAD	UNIDAD	PRECIO	IMPORTE
51393399020000001000(CONCEPTO CONSUMO DE ALIMENTOS	1.00	SERV	9,145.00	9,145.00

REEMBOLSO DE GASTOS EN ATENCIÓN A LIC. CARLOS ERNESTO ARREDONDO RIVERA POR CONCEPTO DE CONSUMO DE ALIMENTOS (GRUPO PARLAMENTARIO MORENA)

	9,145.00
TOTAL	9,145.00

REQUISITOS PARA ENTREGA, REVISION Y PAGO

DATOS DE FACTURACION:

ELABORO	REVISO	AUTORIZO
Lic. Eda Nancy Labrada Torres	LIC. SERGIO INDALECIO CAMACHO PALAZUELO: JEFE DEL DEPARTAMENTO DE PRESUPUESTO	LIC. CARMEN ALICIA AMÉZQUITA LEON DIRECTORA ADMINISTRATIVA

LORENZA®

COCINA APASIONADA

ANVAL ALIMENTOS

RFC: AAL230906A82
Blvd Pedro Infante No. 3000, Jardines Tres Rios, Culiacán, Sinaloa, México
CP: 80100

Forma de pago	04 - Tarjeta de crédito
Método de pago	PUE - Pago en una sola exhibición
Moneda:	MXN - Peso Mexicano
Exportación:	01 - No aplica

Folio	**F - 9544**
Fecha	1/6/2026 17:30:52
Tipo de cambio:	

Datos del cliente

Cliente:	H. CONGRESO DEL ESTADO DE SINALOA
R.F.C.:	HCE311212654
Domicilio fiscal:	80100
Uso CFDI:	G03 - Gastos en general.
Régimen fiscal:	603 - Personas Morales con Fines no Lucrativos

Cantidad	Clave Unidad SAT	Clave Producto/Servicio	Concepto / Descripción	Valor Unitario	Importe
1.00	ACT - Actividad	90101501 - Restaurantes	RESTAURANTES 84290	1,212.07	1,212.07

Importe con letra
MIL CUATROCIENTOS SEIS PESOS 00/100 M.N.

Subtotal	1,212.07
I.V.A.	193.93
Total	1,406.00

CFDI Relacionados:
Tipo Relación: -
CFDI Relacionados:

Serie del Certificado del emisor	00001000000705105999
Folio fiscal	F8922179-3904-4522-886B-7B073B66E32C
No. de Serie del Certificado del SAT	00001000000709182898
Fecha y hora de certificación	Junio 1 2026 - 18:30:53

Este documento es una representación impresa de un CFDI
Tipo de Comprobante: I - Ingreso

Sello Digital del CFDI

WoErTxlsBwhucuX2AagQ4BWd0HZtFrSR1GflgOpMRCnHwRYluCheBtWP7aj76Cqj0lu9oQINI+isUELJraZhIa
FYcwhnjqGHk+YkJzVjn1I1fJLixE6JXqD87HSShFyHplqgdTYKDl+eU0xcb7xv/T3p9UQOi9hJ3/xcyPs5DgpV
+EnHDLDUN5n5My4fZCupJMQEsxL5fUjn7Xm56rRn3D++B5qXvfW9i/lJdus/zBuV1OzoBalJdkkQWyvr/r0vpx
YoFcRggQQqtE3HRzADUZfOah3X0b34j07NJl/Cs+6tvxlfAJyIFS42lKk32DjczAYyX4nJJyHFiiuNfDEiGg==

Sello del SAT

EvjdQz7SubgjuoFJZflqVVFswWf6QeeV9rvndXoiRsbEIffrod5p5M4/vLn1gsMqJPm1GNyhMFls3EJh
potPDUKx1d5XwDEiGBqRUvVHPUBC9BX2IV3/bC02W/CrVkofrPKW8Ck4EBv5EW+yXBkgQGnRnj0CGC8B
rh8tU/kGTaHiKPCfXitQ7Uhd6IMu7Qeb7mJ2zSxuhLNZLsUmkjfb9LUcoj+aze8qhZd2I6frv1rR1HgY
TQcHwY5XsejDwzosI8+UAKPbpa7b1FpcP11KOBfdKdQce/qso70+/aYeRihckv4xDEQCPGAdVOzjmfvw
9P1Mylk/J4P9xWjyt+0hjQ==

Cadena original del complemento de certificación digital del SAT

||1.1|F8922179-3904-4522-886B-7B073B66E32C|2026-06-01T18:30:53|MAS0810247C0|WoEr
TxlsBwhucuX2AagQ4BWd0HZtFrSR1GflgOpMRCnHwRYluCheBtWP7aj76Cqj0lu9oQINI+isUELJraZh
IaFYcwhnjqGHk+YkJzVjn1I1fJLixE6JXqD87HSShFyHplqgdTYKDl+eU0xcb7xv/T3p9UQOi9hJ3/xc
yPs5DgpV+EnHDLDUN5n5My4fZCupJMQEsxL5fUjn7Xm56rRn3D++B5qXvfW9i/lJdus/zBuV1OzoBalJ
dkkQWyvr/r0vpxYoFcRggQQqtE3HRzADUZfOah3X0b34j07NJl/Cs+6tvxlfAJyIFS42lKk32DjczAYy
X4nJJyHFiiuNfDEiGg==|00001000000709182898||

Versión 4.5.1

Verificación de comprobantes fiscales digitales por internet

RFC del emisor	Nombre o razón social del emisor	RFC del receptor	Nombre o razón social del receptor
AAL230906A82	ANVAL ALIMENTOS	HCE311212654	H. CONGRESO DEL ESTADO DE SINALOA
Folio fiscal	**Fecha de expedición**	**Fecha certificación SAT**	**PAC que certificó**
F8922179-3904-4522-886B-7B073B66E32C	2026-06-01T17:30:52	2026-06-01T18:30:53	MAS0810247C0
Total del CFDI	**Efecto del comprobante**	**Estado CFDI**	**Estatus de cancelación**
$1,406.00	Ingreso	Vigente	Cancelable con aceptación

LOS ARCOS
RESTAURANT

MARISARCOS
RFC: MAR780111229
XICOTENCATL Y LAGO DE CUITZEO No. SN, LAS QUINTAS, Culiacn, Sinaloa, Mxico
CP: 80060

Forma de pago	28 - Tarjeta de dbito	Folio	FA - 18251
Método de pago	PUE - Pago en una sola exhibicin	Fecha	4/6/2026 16:22:17
Moneda:	MXN - Peso Mexicano	Tipo de cambio:	
Exportación:	01 - No aplica		

Datos del cliente

Cliente:	H. CONGRESO DEL ESTADO DE SINALOA		
R.F.C.:	HCE311212654	Uso CFDI:	G03 - Gastos en general.
Domicilio fiscal:	80100	Régimen fiscal:	603 - Personas Morales con Fines no Lucrativos

Cantidad	Clave Unidad SAT	Clave Producto/Servicio	Concepto / Descripción	Valor Unitario	Importe
1.00	E48 - Unidad de servicio	90101501 - Restaurantes	AMPARA LA NOTA DE VENTA: RESTAURANTES 969906	6,671.55	6,671.55

Importe con letra:
SIETE MIL SETECIENTOS TREINTA Y NUEVE PESOS 00/100 M.N.

Subtotal	6,671.55
I.V.A	1,067.45
Total	7,739.00

CFDI Relacionado:
Tipo Relación: -
CFDI Relacionado:

Serie del Certificado del emisor	00001000000709535851
Folio fiscal	73D79A6D-6DE2-4642-92DC-F9856A513DF3
No. de Serie del Certificado del SAT	00001000000709182898
Fecha y hora de certificación	Junio 4 2026 - 17:22:18

Este documento es una representación impresa de un CFDI
Tipo de Comprobante: I - Ingreso

Sello Digital del CFDi

KKJBT8wkYGUVz3l28z8IkXg47dshOG2e8sJac7Wu0ru06yEJtUHAqG35vjKZhbePIIsvtP3EXOaxODKfEMvLdr
wV6HXsvZHuneE1Llur+eIf37xVatf0MK+wVWrLWnOZQfLKYzslAbgvu1pNeMwEjZMEiLWRyH1m722o+h29Yt2N
cHyuEMJcjorzMfzTPsgWX2uc7rETvOURbyFIZ5IcOdbpVJPPPd6Lr+Y4b26wW5kgLPsW+mmNfmyGH+zZozEM5J
X4hbR5khbPPQihtj9ja1nDxeIf9P1qKzuPCji5ZEU1GySmnf6VkVqfDP2WgtVJBUBI22acfJP5TX/aYszbew==

Sello del SAT

fMUxV25r/GUKJ2A1Z/e2aUDF9M8mb8Ra19YdNV3GhqGpNAnrDVr3ctzv6QcvUMpmA3JZu9+GapIBZKkN
h0BbkG2m7gRsWEeM9meB3LYrLbClvg0Fs+TEV2GZyeWvDimnzj8BV7cEq613D1sdoHyNbHCqygJBwkif
pBj9PF916GVkYmHjmgwCy7UkyR5/4+dTX2jEi8vvgK2GwySFUIzQI9eeEYOatF5vAvt+q1csMx0KgmmF
gOJcKBZk2ANB7MPzZTZ2bV+pmB43NOfiOl7R1CIeihOe40S66O+kvR7YliYabzNApYw0BDrb5PW07ojq
GxMAvgzXnN/oBCJvpkBuzw==

Cadena original del complemento de certificación digital del SAT

||1.1|73D79A6D-6DE2-4642-92DC-F9856A513DF3|2026-06-04T17:22:18|MAS0810247C0|KKJB
T8wkYGUVz3l28z8IkXg47dshOG2e8sJac7Wu0ru06yEJtUHAqG35vjKZhbePIlsvtP3EXOaxODKfEMvL
drwV6HXsvZHuneE1Llur+elf37xVatf0MK+wVWrLWnOZQfLKYzslAbgvu1pNeMwEjZMEiLWRyH1m722o
+h29Yt2NcHyuEMJcjorzMfzTPsgWX2uc7rETvOURbyFIZ5IcOdbpVJPPPd6Lr+Y4b26wW5kgLPsW+mmN
fmyGH+zZozEM5JX4hbR5khbPPQihtj9ja1nDxeIf9P1qKzuPCji5ZEU1GySmnf6VkVqfDP2WgtVJBUBI
22acfJP5TX/aYszbew==|00001000000709182898||

Versión 4.5.1

Verificación de comprobantes fiscales digitales por internet

RFC del emisor	Nombre o razón social del emisor	RFC del receptor	Nombre o razón social del receptor
MAR7801112Z9	MARISARCOS	HCE311212654	H. CONGRESO DEL ESTADO DE SINALOA
Folio fiscal	**Fecha de expedición**	**Fecha certificación SAT**	**PAC que certificó**
73D79A6D-6DE2-4642-92DC-F9856A513DF3	2026-06-04T16:22:17	2026-06-04T17:22:18	MAS0810247C0
Total del CFDI	**Efecto del comprobante**	**Estado CFDI**	**Estatus de cancelación**
$7,739.00	Ingreso	Vigente	Cancelable sin aceptación

"2026, Año de Margarita Maza Parada"

Culiacán Sinaloa, a 05 de Junio del 2026

LCDA. CARMEN ALICIA AMEZQUITA LEÓN
DIRECTORA ADMINISTRATIVA

AT´N LCDA. EDA NANCY LABRADA TORRES
JEDA DEL DEPARTAMENTO DE COMPRAS

Por este medio le envió un cordial saludo, así mismo le solicito de la manera más atenta disponga de los trámites administrativos que se requiera para el reintegro a su servidor de las siguientes facturas de alimentos por motivos de una reuniones de trabajo, dicho recurso deberá de ser cargado al Grupo Parlamentario de Morena.

Folio	Fecha	Monto
F8922179-3904-4522-886B-7B073B66E32C	01-06-2026	$ 1,406.00
73D79A6D-6DE2-4642-92DC-F9856A513DF3	04-06-2026	$ 7,739.00
Total		$ 9,145.00

Sin otro particular, me despido agradeciendo su atención.

H. CONGRESO DEL ESTADO
DEPARTAMENTO DE COMPRAS
RECIBIDO
05 JUN 2026
HORA: 10:10 Armida

ATENTAMENTE

LCDO.CARLOS ERNESTO ARREDONDO RIVERA
SECRETARIO TECNICO DEL GRUPO PARLAMENTARIO DE MORENA

DIRECCIÓN ADMINISTRATIVA
H. CONGRESO DEL ESTADO
RECIBIDO
05 JUN 2026
Hora: 10:01
LXV LEGISLATURA

C.c.p Archivo

ELIMINADO: CUENTAS Y FOLIOS. **FUNDAMENTO LEGAL:** ARTÍCULO 149 Y 165 DE LA LEY DE TRANSPARENCIA Y ACCESO A LA INFORMACIÓN PÚBLICA DEL ESTADO DE SINALOA EN RELACIÓN CON EL ARTÍCULO 4 FRACCIÓN XI DE LA LEY DE PROTECCIÓN DE DATOS PERSONALES EN POSESIÓN DE SUJETOS OBLIGADOS DEL ESTADO DE SINALOA. POR TRATARSE DE **INFORMACIÓN CONFIDENCIAL.**

Veronica S...

H. CONGRESO DEL ESTADO DE SINALOA

BLVD. PEDRO INFANTE N° 2155 PTE , CULIACAN, SINALOA. HCE-311212654

Poliza de Egreso EAA0001663 del 11 de junio de 2026

PAGO DE FACTURAS NO. 23030 Y 23041.

VERONICA 12/06/2026 12:39:08p. m.

GES-GAR-GER-12

Cta	Sta	Ssc	SSS	Descripcion / Concepto	Parcial	Debe	Haber
2112				Proveedores por Pagar a Corto Plazo		8,334.00	
2112	1			Proveedores por Pagar a Corto Plazo			
2112	1	001112		LUZ MARIA VILLEGAS RODRIGUEZ			
				VIRL | 23030|28/05/2026|0000984.00| 1|081392|	7,134.00		
				VIRL | 23041|28/05/2026|0000165.52| 1|081400|	1,200.00		
8260				Presupuesto de Egresos Ejercido		8,334.00	
8260	3			SERVICIOS GENERALES			
8260	3	399020		APOYO AL GRUPO PARLAMENTARIO MORENA			
8260	3	399020	000001	H. CONGRESO DEL ESTADO DE SINALOA			
8260	3	399020	000001 000001	CONGRESO PRESUPUESTAL			
8260	3	399020	000001 000001 000001	H. CONGRESO DEL ESTADO			
				081400|SERVICIO DE CONSUMO DE ALIMENTOS EN ATENCION AL GRUPO PARLAMENTARIO DE MORENA EL DIA 28/05/2026	1,200.00		
				081392|SERVICIO DE CONSUMO DE ALIMENTOS EN ATENCION AL GRUPO PARLAMENTARIO DE MORENA EL DIA 28/05/2026	7,134.00		
8270				Presupuesto de Egresos Pagado		8,334.00	
8270	3			SERVICIOS GENERALES			
8270	3	399020		APOYO AL GRUPO PARLAMENTARIO MORENA			
8270	3	399020	000001	H. CONGRESO DEL ESTADO DE SINALOA			
8270	3	399020	000001 000001	CONGRESO PRESUPUESTAL			
8270	3	399020	000001 000001 000001	H. CONGRESO DEL ESTADO			
				081392|SERVICIO DE CONSUMO DE ALIMENTOS EN ATENCION AL GRUPO PARLAMENTARIO DE MORENA EL DIA 28/05/2026	7,134.00		
				081400|SERVICIO DE CONSUMO DE ALIMENTOS EN ATENCION AL GRUPO PARLAMENTARIO DE MORENA EL DIA 28/05/2026	1,200.00		
1112				Bancos/Tesorería			8,334.00
1112	3			BBVA BANCOMER			
1112	3	000036		CTA. NO.0126335780 (BANCOMER CONGRESO-2026)			
				0000000-AA LUZ MARIA VILLEGAS RODRIGUEZ	8,334.00		
8250				Presupuesto de Egresos Devengado			8,334.00
8250	3			SERVICIOS GENERALES			
8250	3	399020		APOYO AL GRUPO PARLAMENTARIO MORENA			
8250	3	399020	000001	H. CONGRESO DEL ESTADO DE SINALOA			
8250	3	399020	000001 000001	CONGRESO PRESUPUESTAL			
8250	3	399020	000001 000001 000001	H. CONGRESO DEL ESTADO			
				081400|SERVICIO DE CONSUMO DE ALIMENTOS EN ATENCION AL GRUPO PARLAMENTARIO DE MORENA EL DIA 28/05/2026	1,200.00		
				081392|SERVICIO DE CONSUMO DE ALIMENTOS EN ATENCION AL GRUPO PARLAMENTARIO DE MORENA EL DIA 28/05/2026	7,134.00		
8260				Presupuesto de Egresos Ejercido			8,334.00
8260	3			SERVICIOS GENERALES			
8260	3	399020		APOYO AL GRUPO PARLAMENTARIO MORENA			
8260	3	399020	000001	H. CONGRESO DEL ESTADO DE SINALOA			
8260	3	399020	000001 000001	CONGRESO PRESUPUESTAL			
8260	3	399020	000001 000001 000001	H. CONGRESO DEL ESTADO			
				081392|SERVICIO DE CONSUMO DE ALIMENTOS EN ATENCION AL GRUPO PARLAMENTARIO DE MORENA EL DIA 28/05/2026	7,134.00		
				081400|SERVICIO DE CONSUMO DE ALIMENTOS EN ATENCION AL GRUPO PARLAMENTARIO DE MORENA EL DIA 28/05/2026	1,200.00		

H. CONGRESO DEL ESTADO DE SINALOA

BLVD. PEDRO INFANTE N° 2155 PTE , CULIACAN, SINALOA. HCE-311212654

Poliza de Egreso EAA0001663 del 11 de junio de 2026

PAGO DE FACTURAS NO. 23030 Y 23041.

VERONICA 12/06/2026 12:39:08p. m. **GES-GAR-GER-12**

Cta	SctaSsc	SSS	Descripcion / Concepto	Parcial	Debe	Haber

Sumas Iguales.... 25,002.00 25,002.00

FORMULÓ Lic. Veronica Judith Rivera

REVISÓ Lic. Verónica Sail Chávez T

AUTORIZÓ Lic. Carmen Alicia Amezquita Leór

Emision: **11 jun. 2026**
Poliza : **EAA0001663**

Cerrar Guardar Imprimir

BBVA

Fecha y hora de consulta 11/06/2026 4:37:20 PM

Contrato 00557641

Nombre del Cliente H. CONGRESO DEL ESTADO DE SINALOA

BBVA Net Cash - Pagos Interbancarios

CES-ES-SUR-02

Operación autorizada

Transferencia en proceso de validación y aplicación.

Datos del firmante

Usuario: CONTA1

Poder: 100%

Datos de la operación

Tipo de operación: Pago interbancario

Descripción: ALIMENTOS

Importe de la operación: 8,334.00 MXP

Cuenta de retiro: 0126335780

Cuenta de depósito: [redacted]

Divisa de la cuenta: MXP

Divisa de la cuenta: MXP

Titular de la cuenta: H. CONGRESO DEL ESTA DO DE SINALOA

Titular de la cuenta: LUZ MARIA VILLEGAS RODRIGUEZ

Nombre banco destino: BAJIO

Fecha de creación: 11/06/2026

Fecha de aplicación: 11/06/2026

Concepto de pago: PAGO F-23030 Y 23041

Referencia numérica:

Instrumento de seguridad: ASD 6552349628

Hora de captura en el canal: 16:37:18

Datos de confirmación de la transferencia

Folio interbancario: [redacted]

Clave de rastreo: 00260100260611000092386 9

Folio de firma: [redacted]

Folio único: I40120260611163718001867004 4

Estado operación

Porcentaje Firmado: 100%

Estado: Operado

Detalle de firmas

Acción	Usuario	Porcentaje aportado	Fecha
CREO	CONTA1	— %	11/06/2026
FIRMO	CONTA1	100 %	11/06/2026

Verónica

LCDA. VERÓNICA SAIL CHÁVEZ TORRES
JEFA DE DEPARTAMENTO DE CONTABILIDAD

LCDA. CARMEN ALICIA AMEZQUITA LEON
DIRECTORA ADMINISTRATIVA

H. CONGRESO DEL ESTADO DE SINALOA

BLVD. PEDRO INFANTE Nº 2155 PTE

HCE-311212654

CONTRARECIBO... 35902

F E C H A....: 11/06/2026

06 DD-79

RECIBIMOS DEL : LUZ MARIA VILLEGAS RODRIGUEZ

BANCO : Banco del Bajío, S.A., Institución de Banca Múltiple

SUCURSAL :

CUENTA :

CLAVE : [redacted]

NO. FACTURA	FECHA DE FACT.	ORDEN	AUTORIZACION	$ IMPORTE
23030	28/05/2026	49308	81392	$7,134.00
23041	28/05/2026	49316	81400	$1,200.00
			TOTAL..:	**$8,334.00**

FIRMA DE QUIEN RECIBE:

C. Liliana Esquivel Pérez

LUZ MARIA VILLEGAS RODRIGUEZ

VIRL720824BN4

RÉGIMEN FISCAL: 612 - Personas Físicas con Actividades Empresariales y Profesionales

MIGUEL HIDALGO PONIENTE, 460, CENTRO, 80000, Culiacán Rosales, Culiacán, Sinaloa, México
Tel. 6677155847

CLIENTE

H. CONGRESO DEL ESTADO DE SINALOA

HCE311212654

USO CFDI: G03 - Gastos en general.

DOMICILIO FISCAL: 80100

REGIMEN FISCAL: 603 - Personas Morales con Fines no Lucrativos

BLVD. PEDRO INFANTE, 2155 PTE, JARDINES TRES RIOS, 80100, Culiacán Rosales, Culiacán, Sinaloa, México

Factura 23030

FOLIO FISCAL (UUID)
C3B76CD5-34D9-47BD-801C-C98BDE9D1C51

NO. DE SERIE DEL CERTIFICADO DEL SAT
00001000000711762511

NO. DE SERIE DEL CERTIFICADO DEL EMISOR
00001000000713865858

FECHA Y HORA DE CERTIFICACIÓN
2026-05-28T08:45:19

RFC PROVEEDOR DE CERTIFICACIÓN
STA0903206B9

FECHA Y HORA DE EMISIÓN DE CFDI
2026-05-28T07:34:51

LUGAR DE EXPEDICIÓN
80000

CONCEPTOS

Cantidad	Unidad	Descripción	Precio Unitario	Objeto Imp.	Importe
1.00	E48	consumo Clave Prod. Serv. - 90101501 Restaurantes Impuestos: Traslados: 002 IVA Base - 6150 Tasa - 0.160000 Importe - $ 984.00	$ 6,150.00	02 - Sí objeto de impuesto.	$ 6,150.00

IMPORTE CON LETRA	SIETE MIL CIENTO TREINTA Y CUATRO PESOS, 00/100 MXN	**SUBTOTAL**	$ 6,150.00
		TRASLADO IVA TASA 0.160000	$ 984.00
TIPO DE COMPROBANTE	I - Ingreso	**TOTAL**	$ 7,134.00
FORMA DE PAGO	99 - Por definir		
MÉTODO DE PAGO	PPD - Pago en parcialidades o diferido		
MONEDA	MXN - Peso Mexicano		
VERSION	4.0		
EXPORTACION	01 - No aplica		

SELLO DIGITAL DEL CFDI

Xz+udcU4Ivo6tQpIsYF1Il7QGsRnbgfPUPda4fu8EYO3V7Pys6MS1D+Bj/zCJ+uRVtdIF9tQeN+EimH+3zfgIAeL6G4bZsIK0dOprFOQCiSZ9y5nISLJxT48KEXWRjiS39ip3XHXjqbsaGfL3mFAjX2n5bYGMArLqW+otilgVq/uB2Gvio8XmTo+pitM7aekF3S3wPqeCmrpGaMmELN5GfpxBpbrj3vboP0VY2r0zhnHpUDCIFJk4snXQwE/lRe/9bCRf1re8qBf2KpENdxLXum+sA3emrx/+b6QY0t30GaAbcf4b+3IDdSI4FwWwpgd42HrEyXwOv72umWr3QcUGw==

SELLO DIGITAL DEL SAT

lLasY24DSrNeKJ8eqfni3JSIxPCjelScatBt7z7ImJWK5vF2+01sHedkPGGFHFu7hSm93t6TQWDKEzk9P6Sdbjn149VExIgf2T+2iBYFkGrZLFBKzkuelGcTXVaYIXqBM/xF7xFyvJJc5nyui0fIFJ1pOWQqXHw4Sgkp8wjRxGW559keYQXMCeHeaYVt95rVpRxz0VCwkjqVk+H28q85Sq9j9SJwxkLvp38jMezJ60I6gGrLe7uNzXVXz2Pb7QoGVBHK7ZBjDN12KYfI5SzNVPBeV6Gy031w0kFIjEWrWTOS3j9+vh8RsKBALAaJe2TcGXGbfvIyOwYVuXTqztKG0g==

CADENA ORIGINAL DEL COMPLEMENTO DE CERTIFICACIÓN DIGITAL DEL SAT

||1.1|C3B76CD5-34D9-47BD-801C-C98BDE9D1C51|2026-05-28T08:45:19|STA0903206B9|Xz+udcU4Ivo6tQpIsYF1Il7QGsRnbgfPUPda4fu8EYO3V7Pys6MS1D+Bj/zCJ+uRVtdIF9tQeN+EimH+3zfgIAeL6G4bZsIK0dOprFOQCiSZ9y5nISLJxT48KEXWRjiS39ip3XHXjqbsaGfL3mFAjX2n5bYGMArLqW+otilgVq/uB2Gvio8XmTo+pitM7aekF3S3wPqeCmrpGaMmELN5GfpxBpbrj3vboP0VY2r0zhnHpUDCIFJk4snXQwE/lRe/9bCRf1re8qBf2KpENdxLXum+sA3emrx/+b6QY0t30GaAbcf4b+3IDdSI4FwWwpgd42HrEyXwOv72umWr3QcUGw==|00001000000711762511||

Versión 4.5.1

Verificación de comprobantes fiscales digitales por internet

RFC del emisor	Nombre o razón social del emisor	RFC del receptor	Nombre o razón social del receptor
VIRL720824BN4	LUZ MARIA VILLEGAS RODRIGUEZ	HCE311212654	H. CONGRESO DEL ESTADO DE SINALOA
Folio fiscal	**Fecha de expedición**	**Fecha certificación SAT**	**PAC que certificó**
C3B76CD5-34D9-47BD-801C-C98BDE9D1C51	2026-05-28T07:34:51	2026-05-28T08:45:19	STA0903206B9
Total del CFDI	**Efecto del comprobante**	**Estado CFDI**	**Estatus de cancelación**
$7,134.00	Ingreso	Vigente	Cancelable con aceptación

H. CONGRESO DEL ESTADO DE SINALOA

Blvd. Pedro Infante, No.2155 Pte. Fracc. Jardines Tres Ríos C.P. 80100
Culiacán, Sinaloa.

GES-GAR-GER-08

ORDEN DE COMPRA

FOLIO
49.308

FECHA DE EXPEDICION
28/05/2026

PROVEEDOR : VIRL LUZ MARIA VILLEGAS RODRIGUEZ

DOMICILIO : MIGUEL HIDALGO PONIENTE 460 CULIACAN, SINALOA

R.F.C.: VIRL720824BN4 TELEFONO : 6677155847

Auto: 81392

5 D C 650

DESCRIPCION DEL ARTICULO O SERVICIO	CANTIDAD	UNIDAD	PRECIO	IMPORTE
51393399020000001000(CONSUMO	1.00	SERV	7,134.00	7,134.00

SERVICIO DE CONSUMO DE ALIMENTOS EN ATENCION AL GRUPO PARLAMENTARIO DE MORENA EL DIA 28/05/2026

TOTAL 7,134.00

7,134.00

REQUISITOS PARA ENTREGA, REVISION Y PAGO

DATOS DE FACTURACION:

ELABORO
Lic. Eda Nancy Labrada Torres

REVISO
LIC. SERGIO INDALECIO CAMACHO PALAZUELOS
JEFE DEL DEPARTAMENTO DE PRESUPUESTO

AUTORIZO
LIC. CARMEN ALICIA AMÉZQUITA LEÓN
DIRECTORA ADMINISTRATIVA

LA CASA DE LOS LOAIZA
LUZ MARIA VILLEGAS RODRIGUEZ
RFC:VIRL7208248N4
MIGUEL HIDALGO NUM.460 PTE COL. CEN
TRO CULIACAN SINALOA MEXICO CP 80000

==========

MESA:PARLAMENTARIOMESERO:SAMANTHA GASTELUM
FOLIO:249089
28/05/2026 07:43:23 AM
PERSONAS:1 ORDEN:2

==========

CANT.	DESCRIPCION	IMPORTE
8	MACHACA DE RES	$1,480.00
1	OMELETTE DOÑA BLANCA	$189.00
2	AVENA	$192.00
3	MATILDE	$537.00
1	COLACHE TRADICIONAL	$161.00
2	YOGURTH CON FRUTA	$198.00
2	OMTTE C/JAMON Y QUES	$358.00
1	TOCINO EXTRA	$35.00
1	REV C/PAPA CHICO	$112.00
1	COLACHE CHICO	$95.00
8	JUGO DE NARANJA	$528.00
5	JUGO COMBINADO	$390.00
4	JUGO VERDE ESPECIAL	$300.00
2	JUGO NARANJA ZANAHOR	$144.00
1	PZA HUEVO EXTRA	$24.00
10	TAMAL EXTRA	$350.00
2	PAQUETE TAMPIQUEÑA D	$590.00
2	QUEQUIS GAMEZ	$150.00
1	CHOCOMILK	$78.00
	LECHE ENTERA	$0.00
1	CHOCOMILK	$78.00
	LECHE ENTERA	$0.00
1	CHICHARRON DE PUERCO	$150.00
	SALSA VERDE EXTRA	$0.00
2	LENGUA DE RES	$478.00
	RANCHERA (2.0 X)	$0.00
1	FRUTA GDE	$109.00
	PAPAYA PORC GDE	$0.00
	MELON PORC GDE	$0.00
	PIÑA PORC GDE	$0.00
	SANDIA PORC GDE	$0.00
1	LENGUA DE RES	$239.00
	RANCHERA	$0.00
1	COMBO DEL ARROYO	$169.00
	GUACAMOLE COMBO	$0.00
	HUEVO CON PAPA COMBO	$0.00
	TAMAL COMBO	$0.00

SUBTOTAL: $6,198.28
IVA: $935.72

TOTAL: $7,134.00

SON:SIETE MIL CIENTO TREINTA Y CUATRO PESOS 00/100 M.N.

GRACIAS POR SU PREFERENCIA
ESTE NO ES UN COMPROBANTE FISCAL

***SOFT RESTAURANT V12 ***

Palomar Lerma

2026, Año de Margarita Maza Parada".

H. CONGRESO DEL ESTADO DE SINALOA

LXV LEGISLATURA

GRUPO PARLAMENTARIO DE MORENA

LCDA. CARMEN ALICIA AMÉZQUITA LEÓN
Directora Administrativa
P r e s e n t e.-

At´n Lcda. Eda Nancy Labrada Torres
Jefa del Departamento de Compras

Por la necesidad de realizar trabajos extraordinarios, a través de la presente y de la manera más atenta me permito solicitarle autorización para la adquisición de 25 alimentos, (desayunos), para reunión de trabajo, el día jueves 28 del presente mes y año.

Sin más por el momento quedo de usted.

A t e n t a m e n t e
Culiacán, Sinaloa; a 27 de mayo del 2026

LCDO. CARLOS ERNESTO ARREDONDO RIVERA
Secretario Técnico
Del Grupo Parlamentario de MORENA

H. CONGRESO DEL ESTADO
DEPARTAMENTO DE COMPRAS
27 MAY 2026
RECIBIDO
HORA: 12:19

DIRECCIÓN ADMINISTRATIVA
H. CONGRESO DEL ESTADO
RECIBIDO
27 MAY 2026
Hora: 11:50
LXV LEGISLATURA

C.c. p. Archivo.

H. CONGRESO DEL ESTADO DE SINALOA
LXV LEGISLATURA
GRUPO PARLAMENTARIO DE MORENA

LCDA. CARMEN ALICIA AMÉZQUITA LEÓN
Directora Administrativa
P r e s e n t e.-

At´n Lcda. Eda Nancy Labrada Torres
Jefa del Departamento de Compras

Por este conducto le informo a usted, que recibimos de manera satisfactoria los alimentos solicitados el día miércoles 27 de mayo que fueron requeridos del proveedor Casa de los Loaiza.

Sin más por el momento quedo de usted.

A t e n t a m e n t e
Culiacán, Sinaloa; a 28 de mayo del 2026

LCDO. CARLOS ERNESTO ARREDONDO RIVERA
Secretario Técnico
Del Grupo Parlamentario de MORENA

C.c. p. Archivo.

H. CONGRESO DEL ESTADO
DEPARTAMENTO DE COMPRAS
28 MAY 2026
RECIBIDO
HORA: 12:51

DIRECCIÓN ADMINISTRATIVA
H. CONGRESO DEL ESTADO
RECIBIDO
28 MAY 2026
Hora: 10:53
LXV LEGISLATURA

LUZ MARIA VILLEGAS RODRIGUEZ

VIRL720824BN4

RÉGIMEN FISCAL: 612 - Personas Físicas con Actividades Empresariales y Profesionales

MIGUEL HIDALGO PONIENTE, 460, CENTRO, 80000, Culiacán Rosales, Culiacán, Sinaloa, México
Tel. 6677155847

CLIENTE

H. CONGRESO DEL ESTADO DE SINALOA

HCE311212654

USO CFDI: G03 - Gastos en general.

DOMICILIO FISCAL: 80100

REGIMEN FISCAL: 603 - Personas Morales con Fines no Lucrativos

BLVD. PEDRO INFANTE, 2155 PTE, JARDINES TRES RIOS, 80100, Culiacán Rosales, Culiacán, Sinaloa, México

Factura 23041

FOLIO FISCAL (UUID)
FF126688-776B-46F1-8F14-DD5D89D98F76

NO. DE SERIE DEL CERTIFICADO DEL SAT
00001000000711762511

NO. DE SERIE DEL CERTIFICADO DEL EMISOR
00001000000713865858

FECHA Y HORA DE CERTIFICACIÓN
2026-05-28T14:16:49

RFC PROVEEDOR DE CERTIFICACIÓN
STA0903206B9

FECHA Y HORA DE EMISIÓN DE CFDI
2026-05-28T13:06:19

LUGAR DE EXPEDICIÓN
80000

CONCEPTOS

Cantidad	Unidad	Descripción	Precio Unitario	Objeto Imp.	Importe
1.00	E48	consumo	$ 1,034.48	02 - Sí objeto de impuesto.	$ 1,034.48

Clave Prod. Serv. - 90101501 Restaurantes
Impuestos:
Traslados:
002 IVA Base - 1034.482759 Tasa - 0.160000 Importe - $ 165.52

IMPORTE CON LETRA	MIL DOSCIENTOS PESOS, 00/100 MXN	**SUBTOTAL**	$ 1,034.48
		TRASLADO IVA TASA 0.160000	$ 165.52
TIPO DE COMPROBANTE	I - Ingreso	**TOTAL**	$ 1,200.00
FORMA DE PAGO	99 - Por definir		
MÉTODO DE PAGO	PPD - Pago en parcialidades o diferido		
MONEDA	MXN - Peso Mexicano		
VERSION	4.0		
EXPORTACION	01 - No aplica		

SELLO DIGITAL DEL CFDI

ZuFvfjq2eJjnI0DfzuXKtkk7qLCsYx+esh8X7QlGqdNUJwI4ucyYdkuEEPsz/gulwDkhnoxWJbk6yGFXwUpMe2xvxmt92/HPU7xIM1aMeDvA4yEFMaZhaKxCAuYufeEBz97XVXzawD2GcSEZ/MbvK+LZ1TGuO4B9xjK8KLhQPW0cGDfe+tQLm7p2uHo+tRAn+aZDKaXqMDcEX43xDvj07OVrTCh4o8iszs8xrzPpFCOZ5xKeY4mPPn/+Gi5hTUqxxuM4J+aXV8RtuAfL2N6dCAXKLxOfq1N9/bIVPuQkmIwTcdLOLfyrQiUNiMhZdSwoKIi7XTM6ewRrA8UjH+g4Bg==

SELLO DIGITAL DEL SAT

z7w5hxbQib+jA56JsVbqij8SmACYET/3vAb6y8U6RGHWlOLFHxM2yXrJheFLF74MuZgZZxxUCto7JnKKD7moEZaqC5K1PpQ7tWDiKPdSYX9FH9+gOOUD0BhB1G0mbnZagIaZ0p7l/+0WY38nWfVqAF8C6JhUAGWTzFJqBVLBCFZa1UwJ2bEMQL1mLcg1ntM7snhGfMP+0qljPUGBkzdsREuPj5FiK3Cw8/aJ1N8CYjnWTbrff30/xulgAaKrLNIDOgLT7HHZek0OSzn5A22WjnuQZSsr6z+E9iT/aATIV8DFpYTGuY0Rg8b4jGuldIy6SJVgk0z5LFjaqJvDOu2VcQ==

CADENA ORIGINAL DEL COMPLEMENTO DE CERTIFICACIÓN DIGITAL DEL SAT

||1.1|FF126688-776B-46F1-8F14-DD5D89D98F76|2026-05-28T14:16:49|STA0903206B9|ZuFvfjq2eJjnI0DfzuXKtkk7qLCsYx+esh8X7QlGqdNUJwI4ucyYdkuEEPsz/gulwDkhnoxWJbk6yGFXwUpMe2xvxmt92/HPU7xIM1aMeDvA4yEFMaZhaKxCAuYufeEBz97XVXzawD2GcSEZ/MbvK+LZ1TGuO4B9xjK8KLhQPW0cGDfe+tQLm7p2uHo+tRAn+aZDKaXqMDcEX43xDvj07OVrTCh4o8iszs8xrzPpFCOZ5xKeY4mPPn/+Gi5hTUqxxuM4J+aXV8RtuAfL2N6dCAXKLxOfq1N9/bIVPuQkmIwTcdLOLfyrQiUNiMhZdSwoKIi7XTM6ewRrA8UjH+g4Bg==|00001000000711762511||

Folios Digitales premium® CFDI
Descargue gratis este comprobante
en formato digital .XML ingresando a: *foliosdigitales.blikon.com/xml*

Para facturar en línea ingresa a: ***foliosdigitales.blikon.com***

Versión 4.5.1

Verificación de comprobantes fiscales digitales por internet

RFC del emisor	Nombre o razón social del emisor	RFC del receptor	Nombre o razón social del receptor
VIRL720824BN4	LUZ MARIA VILLEGAS RODRIGUEZ	HCE311212654	H. CONGRESO DEL ESTADO DE SINALOA
Folio fiscal	**Fecha de expedición**	**Fecha certificación SAT**	**PAC que certificó**
FF126688-776B-46F1-8F14-DD5D89D98F76	2026-05-28T13:06:19	2026-05-28T14:16:49	STA0903206B9
Total del CFDI	**Efecto del comprobante**	**Estado CFDI**	**Estatus de cancelación**
$1,200.00	Ingreso	Vigente	Cancelable con aceptación

H. CONGRESO DEL ESTADO DE SINALOA

Blvd. Pedro Infante, No.2155 Pte. Fracc. Jardines Tres Ríos C.P. 80100
Culiacán, Sinaloa.

GES-GAR-GER-08

FOLIO
49.316

FECHA DE EXPEDICION
28/05/2026

ORDEN DE COMPRA

PROVEEDOR : VIRL LUZ MARIA VILLEGAS RODRIGUEZ

DOMICILIO : MIGUEL HIDALGO PONIENTE 460 CULIACAN, SINALOA

R.F.C.: VIRL720824BN4 TELEFONO : 6677155847

Auto: 81400

5 D C 658

DESCRIPCION DEL ARTICULO O SERVICIO	CANTIDAD	UNIDAD	PRECIO	IMPORTE
51393399020000001000(CONSUMO	1.00	SERV	1,200.00	1,200.00

SERVICIO DE CONSUMO DE ALIMENTOS EN ATENCION AL GRUPO PARLAMENTARIO DE MORENA EL DIA 28/05/2026

TOTAL 1,200.00

1,200.00

REQUISITOS PARA ENTREGA, REVISION Y PAGO

DATOS DE FACTURACION:

ELABORO
Lic. Eda Nancy Labrada Torres

REVISO
LIC. SERGIO INDALECIO CAMACHO PALAZUELOS
JEFE DEL DEPARTAMENTO DE PRESUPUESTO

AUTORIZO
LIC. CARMEN ALICIA AMEZQUITA LEÓN
DIRECTORA ADMINISTRATIVA

LA CASA DE LOS LOAIZA
LUZ MARIA VILLEGAS RODRIGUEZ
RFC:VIRL720624BN4
MIGUEL HIDALGO NUM.460 PTE COL. CEN
TRO CULIACAN SINALOA MEXICO CP 80000

==========

MESA:PARLAMENTARIO MESERO:NORMA CHAVEZ
FOLIO:249155
28/05/2026 01:10:54 PM
PERSONAS:1 ORDEN:68

==========

CANT.	DESCRIPCION	IMPORTE
1	CAMARONES A LOS LOAI	$275.00
2	CAMARONES EMPANIZADO	$550.00
1	ALBONDIGAS DE CAMARO	$210.00
1	ALBONDIGAS DE RES	$165.00

SUBTOTAL: $1,034.48
IVA: $165.52

TOTAL: $1,200.00

SON:UN MIL DOSCIENTOS PESOS 00/100 M.N.

Parlamentarios
Cerros

GRACIAS POR SU PREFERENCIA
ESTE NO ES UN COMPROBANTE FISCAL

***SOFT RESTAURANT V12 ***

"2026, Año de Margarita Maza Parada".

H. CONGRESO DEL ESTADO DE SINALOA

LXV LEGISLATURA
GRUPO PARLAMENTARIO DE MORENA

LCDA. CARMEN ALICIA AMÉZQUITA LEÓN
Directora Administrativa
P r e s e n t e.-

At´n Lcda. Eda Nancy Labrada Torres
Jefa del Departamento de Compras

Por la necesidad de realizar trabajos extraordinarios, a través de la presente y de la manera más atenta me permito solicitarle autorización para la adquisición de consumo de alimentos para el personal asignado al Grupo Parlamentario de MORENA.

Sin más por el momento quedo de usted.

A t e n t a m e n t e
Culiacán, Sinaloa; a 28 de mayo de 2026.

LCDO. CARLOS ERNESTO ARREDONDO RIVERA
Secretario Técnico
Del Grupo Parlamentario de MORENA

C.c. p. Archivo.

H. CONGRESO DEL ESTADO
DEPARTAMENTO DE COMPRAS
RECIBIDO
28 MAY 2026
HORA: 12:31

DIRECCIÓN ADMINISTRATIVA
H. CONGRESO DEL ESTADO
RECIBIDO
28 MAY 2026
Hora: 12:00
LXV LEGISLATURA

H. CONGRESO DEL ESTADO DE SINALOA
LXV LEGISLATURA
GRUPO PARLAMENTARIO DE MORENA

LCDA. CARMEN ALICIA AMÉZQUITA LEÓN
Directora Administrativa
P r e s e n t e.-

At´n Lcda. Eda Nancy Labrada Torres
Jefa del Departamento de Compras

Por este conducto le informo a usted, que recibimos de manera satisfactoria los alimentos solicitados el día de hoy que fueron requeridos del proveedor Casa de los Loaiza.

Sin más por el momento quedo de usted.

A t e n t a m e n t e
Culiacán, Sinaloa; a 28 de mayo del 2026.

LCDO. CARLOS ERNESTO ARREDONDO RIVERA

LCDA. ELEANA GEORGINA CARRASCO AGUIRRE

LCDO. CRUZ AGUSTÍN SERRANO ROCHA

LCDA. ANDREA OSUNA VELARDE

LCDA. MARIA MAGDALENA ESPERO SÁNCHEZ

C.c.p.- Archivo.

H. CONGRESO DEL ESTADO
DEPARTAMENTO DE COMPRAS
28 MAY 2026
RECIBIDO
HORA: 04:37

DIRECCIÓN ADMINISTRATIVA
H. CONGRESO DEL ESTADO
RECIBIDO
28 MAY 2026
Hora: 15:43
LXV LEGISLATURA

ELIMINADO: CUENTAS Y FOLIOS. **FUNDAMENTO LEGAL:** ARTÍCULO 149 Y 165 DE LA LEY DE TRANSPARENCIA Y ACCESO A LA INFORMACIÓN PÚBLICA DEL ESTADO DE SINALOA EN RELACIÓN CON EL ARTÍCULO 4 FRACCIÓN XI DE LA LEY DE PROTECCIÓN DE DATOS PERSONALES EN POSESIÓN DE SUJETOS OBLIGADOS DEL ESTADO DE SINALOA. POR TRATARSE DE **INFORMACIÓN CONFIDENCIAL.**

Veronica S...

H. CONGRESO DEL ESTADO DE SINALOA

BLVD. PEDRO INFANTE N° 2155 PTE , CULIACAN, SINALOA. HCE-311212654

Poliza de Egreso EAA0001687 del 15 de junio de 2026

PAGO DE FACTURA NO. A 36377

VERONICA 16/06/2026 10:13:43a. m. **GES-GAR-GER-12**

Cta	Sta	Ssc	SSS	Descripcion / Concepto	Parcial	Debe	Haber
2112				Proveedores por Pagar a Corto Plazo		17,400.00	
2112	1			Proveedores por Pagar a Corto Plazo			
2112	1	001849		SERGIO FERNANDEZ PEREZ			
				FEPS | A 36377|11/06/2026|0002400.00| 1|081424|	17,400.00		
8260				Presupuesto de Egresos Ejercido		17,400.00	
8260	3			SERVICIOS GENERALES			
8260	3	399020		APOYO AL GRUPO PARLAMENTARIO MORENA			
8260	3	399020	000001	H. CONGRESO DEL ESTADO DE SINALOA			
8260	3	399020	000001 000001	CONGRESO PRESUPUESTAL			
8260	3	399020	000001 000001 000001	H. CONGRESO DEL ESTADO			
				081424|SERVICIO DE IMPRESION DE DIPTICOS EN ATENCION AL GRUPO PARLAMENTARIO DE MORENA	17,400.00		
8270				Presupuesto de Egresos Pagado		17,400.00	
8270	3			SERVICIOS GENERALES			
8270	3	399020		APOYO AL GRUPO PARLAMENTARIO MORENA			
8270	3	399020	000001	H. CONGRESO DEL ESTADO DE SINALOA			
8270	3	399020	000001 000001	CONGRESO PRESUPUESTAL			
8270	3	399020	000001 000001 000001	H. CONGRESO DEL ESTADO			
				081424|SERVICIO DE IMPRESION DE DIPTICOS EN ATENCION AL GRUPO PARLAMENTARIO DE MORENA	17,400.00		
1112				Bancos/Tesorería			17,400.00
1112	3			BBVA BANCOMER			
1112	3	000036		CTA. NO.0126335780 (BANCOMER CONGRESO-2026)			
				0000000-AA SERGIO FERNANDEZ PEREZ	17,400.00		
8250				Presupuesto de Egresos Devengado			17,400.00
8250	3			SERVICIOS GENERALES			
8250	3	399020		APOYO AL GRUPO PARLAMENTARIO MORENA			
8250	3	399020	000001	H. CONGRESO DEL ESTADO DE SINALOA			
8250	3	399020	000001 000001	CONGRESO PRESUPUESTAL			
8250	3	399020	000001 000001 000001	H. CONGRESO DEL ESTADO			
				081424|SERVICIO DE IMPRESION DE DIPTICOS EN ATENCION AL GRUPO PARLAMENTARIO DE MORENA	17,400.00		
8260				Presupuesto de Egresos Ejercido			17,400.00
8260	3			SERVICIOS GENERALES			
8260	3	399020		APOYO AL GRUPO PARLAMENTARIO MORENA			
8260	3	399020	000001	H. CONGRESO DEL ESTADO DE SINALOA			
8260	3	399020	000001 000001	CONGRESO PRESUPUESTAL			
8260	3	399020	000001 000001 000001	H. CONGRESO DEL ESTADO			
				081424|SERVICIO DE IMPRESION DE DIPTICOS EN ATENCION AL GRUPO PARLAMENTARIO DE MORENA	17,400.00		
				Sumas Iguales....		52,200.00	52,200.00

FORMULÓ — Lic. Veronica Judith Rivera

REVISÓ — Lic. Verónica Sail Chávez T

AUTORIZÓ — Lic. Carmen Alicia Amezquita Leór

Emision: **15 jun. 2026**
Poliza : **EAA0001687**

Cerrar Guardar Imprimir

BBVA

Fecha y hora de consulta	15/06/2026 12:39:09 PM	Contrato	00557641
		Nombre del Cliente	H. CONGRESO DEL ESTADO DE SINALOA
BBVA Net Cash - Pagos Interbancarios			**CES-ES-SUR-02**

Operación autorizada

Transferencia en proceso de validación y aplicación.

Datos del firmante

Usuario:	ADMIN1	**Poder:**	100%

Datos de la operación

Tipo de operación:	Pago Interbancario		
Descripción:	IMPRESIONES	**Importe de la operación:**	17,400.00 MXP
Cuenta de retiro:	0126335780	**Cuenta de depósito:**	[redacted]
Divisa de la cuenta:	MXP	**Divisa de la cuenta:**	MXP
Titular de la cuenta:	H. CONGRESO DEL ESTA DO DE SINALOA	**Titular de la cuenta:**	SERGIO FERNANDEZ PEREZ
Nombre banco destino:	BANORTE		
Fecha de creación:	15/06/2026	**Fecha de aplicación:**	15/06/2026
Concepto de pago:	PAGO F-A36377	**Referencia numérica:**	
Instrumento de seguridad:	ASD 6550993878	**Hora de captura en el canal:**	12:39:07

Datos de confirmación de la transferencia

Folio interbancario:	[redacted]	**Clave de rastreo:**	00260100260615000067552 2
Folio de firma:	[redacted]	**Folio único:**	I40120260615123907004206303 0

Estado operación

Porcentaje Firmado:	100%	**Estado:**	Operado

Detalle de firmas

Acción	Usuario	Porcentaje aportado	Fecha
CREO	ADMIN1	--- %	15/06/2026
FIRMO	ADMIN1	100 %	15/06/2026

BBVA México, S.A., Institución de Banca Múltiple, Grupo Financiero BBVA México www.bbvanetcash.mx

LCDA. VERÓNICA SAIL CHÁVEZ TORRES
JEFA DE DEPARTAMENTO DE CONTABILIDAD

LCDA. CARMEN ALICIA AMEZQUITA LEON
DIRECTORA ADMINISTRATIVA

H. CONGRESO DEL ESTADO DE SINALOA

BLVD. PEDRO INFANTE Nº 2155 PTE

HCE-311212654

CONTRARECIBO... 35924

F E C H A....: 15/06/2026

06 DD-94

RECIBIMOS DEL : SERGIO FERNANDEZ PEREZ

BANCO : Banco Mercantil del Norte, S.A., Institución de Banca Múltiple, Grupo F

SUCURSAL :

CUENTA :

CLAVE : [redacted]

NO. FACTURA	FECHA DE FACT.	ORDEN	AUTORIZACION	$ IMPORTE
A 36377	11/06/2026	49339	81424	$17,400.00
			TOTAL..:	**$17,400.00**

FIRMA DE QUIEN RECIBE:

LCEP.

C. Liliana Esquivel Pérez

Imprenta FERNÁNDEZ

Impresión de Todo Tipo de Formas

TEL/FAX. 716-19-30 — OFFSET * IMPRESION DIGITAL * SELLOS DE GOMA * GRAN FORMATO

I - Factura - VERSIÓN 4.0

A 36377

No. de serie del CSD del emisor
00001000000600054364

Fecha y Hora de emisión
2026-06-11T11:04:29

Folio Fiscal
40F0355E-BB21-41FD-9502-A4A6DCECAD7C

Lugar de expedición: 80000

Emisor

RFC: FEPS610502HE4
Razón Social: SERGIO FERNANDEZ PEREZ
Regimen Fiscal: 612 - Personas Físicas con Actividades Empresariales y Profesionales

Fecha y hora de certificación	No. de serie del CSD del SAT	Forma de Pago
2026-06-11T12:04:30	00001000000708361114	99 - Por definir

Receptor

RFC: HCE311212654
Razón Social: H. CONGRESO DEL ESTADO DE SINALOA
Uso de CFDI: G03 - Gastos en general

Regimen Fiscal Receptor: 603 - Personas Morales con Fines no Lucrativos
Domicilio Fiscal Receptor: 80100

Cantidad	Clave Unidad	Descripción	Valor Unitario	Importe
25,000.00	H87 - Pieza	DIPTICOS EN PAPEL COUCHE DELGADO ClaveProdServ - 82121500 - Impresión Objeto Imp: 02 - Si objeto de impuesto No. ID: Impuestos: Traslados: 002 IVA Base - $15,000.00 Tasa - 0.160000 Importe - $2,400.00	0.60	15,000.00

TOTAL EN LETRA:
DIECISIETE MIL CUATROCIENTOS PESOS 00/100 MXN

Subtotal	15,000.00 MXN
IVAT 0.160000	2,400.00 MXN
Total	17,400.00 MXN

Método de Pago: PPD - Pago en parcialidades o diferido
Condiciones de Pago:

Cadena original del complemento de certificación digital del SAT

||1.1|40F0355E-BB21-41FD-9502-A4A6DCECAD7C|2026-06-11T12:04:30|TBN040609RKA|ILA9tFAvssyt3kOYHBUMpgteeTsZIZ/B5ocpRvVf0FXHhFZS3sgrcbQSda3d1kE0yhKlpSGYdz9XCaocrrCnluOjBbmubovteRYxzYrj4BBCXVCLXhhkf89mqFrVo2ziEWNOyYKmtXWTunn/R0GdzbTgzQny5z+x1ZS/dfASz2PzO83vZvAFDLMkOVjXI3S96D4RPyxSc+BxMmJVJi72Qxs2XtzhoHBqjDOMa1uZOEFe35iYinQoU4NR+DHnxPzlNXmVLTwYDYefmIgxX3ZQLxgkvJOBzTiT/rr5ot2cWKQNdrky6+exKsks1QANsAcmAWP3I9mGmWCISjUrP4tYkw==|00001000000708361114||

Sello digital del emisor

ILA9tFAvssyt3kOYHBUMpgteeTsZIZ/B5ocpRvVf0FXHhFZS3sgrcbQSda3d1kE0yhKlpSGYdz9XCaocrrCnluOjBbmubovteRYxzYrj4BBCXVCLXhhkf89mqFrVo2ziEWNOyYKmtXWTunn/R0GdzbTgzQny5z+x1ZS/dfASz2PzO83vZvAFDLMkOVjXI3S96D4RPyxSc+BxMmJVJi72Qxs2XtzhoHBqjDOMa1uZOEFe35iYinQoU4NR+DHnxPzlNXmVLTwYDYefmIgxX3ZQLxgkvJOBzTiT/rr5ot2cWKQNdrky6+exKsks1QANsAcmAWP3I9mGmWCISjUrP4tYkw==

Sello digital del SAT

LcYSq3p3yrgw26jVkRHZq5MGjknRrVvOnc0nmJjcXtXsO72uj4RDio8M8Q4a1C1/aQlNbrr6vedcJ8RkPZP4B+qKueSKaRrtr0la/iDdSe4XVFhvIFOcq+sJAY2Yw6xZ5OZs3VpVKdzbiXy0yanSBWmL9z7a/7N6dvLVSRzobJF+KEIMjCyO7JetXYuOO5L1UngcSRmbm6IPHBjJuKIhs/mnu9Ea20rJCUnROAoOjGGNZnpr7FV0BIYPXK7crs5/QggJZEKpnoFbhq2qCPiaiesZeGTFANrkCGPmWnJ5hKoCJsYnefPirIcqUVkWd9cjOTrBfXdplaBH7+25a1IuGQ==

Este documento es una representacion impresa de un CFDI

Facture electrónicamente en http://www.sicofi.com.mx

Hacienda
Secretaría de Hacienda y Crédito Público
SAT

Versión 4.5.1

Verificación de comprobantes fiscales digitales por internet

RFC del emisor	Nombre o razón social del emisor	RFC del receptor	Nombre o razón social del receptor
FEPS610502HE4	SERGIO FERNANDEZ PEREZ	HCE311212654	H. CONGRESO DEL ESTADO DE SINALOA
Folio fiscal	**Fecha de expedición**	**Fecha certificación SAT**	**PAC que certificó**
40F0355E-BB21-41FD-9502-A4A6DCECAD7C	2026-06-11T11:04:29	2026-06-11T12:04:30	TBN040609RKA
Total del CFDI	**Efecto del comprobante**	**Estado CFDI**	**Estatus de cancelación**
$17,400.00	Ingreso	Vigente	Cancelable sin aceptación

H. CONGRESO DEL ESTADO DE SINALOA

Blvd. Pedro Infante, No.2155 Pte. Fracc. Jardines Tres Ríos C.P. 80100
Culiacán, Sinaloa.

GES-GAR-GER-08

FOLIO
49.339

FECHA DE EXPEDICION
05/06/2026

ORDEN DE COMPRA

PROVEEDOR : FEPS SERGIO FERNANDEZ PEREZ

DOMICILIO : CRISTOBAL COLO ORIENTE, #832, COL. CE CULIACAN

R.F.C.: FEPS610502HE4 TELEFONO :

Auto: 81424

6 D C 91

DESCRIPCION DEL ARTICULO O SERVICIO	CANTIDAD	UNIDAD	PRECIO	IMPORTE
51393399020000001000(DIPTICOS EN PAPEL COUCHE DELGADO	25,000	PZAS	0.70	17,400.00

SERVICIO DE IMPRESION DE DIPTICOS EN ATENCION AL GRUPO PARLAMENTARIO DE MORENA

TOTAL 17,400.00

17,400.00

REQUISITOS PARA ENTREGA, REVISION Y PAGO

DATOS DE FACTURACION:

ELABORO
Lic. Eda Nancy Labrada Torres

REVISO
LIC. SERGIO INDALECIO CAMACHO PALAZUELOS
JEFE DEL DEPARTAMENTO DE PRESUPUESTO

AUTORIZO
LIC. CARMEN ALICIA AMÉZQUITA LEÓN
DIRECTORA ADMINISTRATIVA

Imprenta FERNANDEZ

SERGIO FERNANDEZ PEREZ

CRISTOBAL COLON No. 832 OTE. CENTRO CULIACAN, SINALOA

TEL./ 6673 08 76 72 R.F.C. FEPS-610502-HE4

ATENCIÓN : H. CONGRESO DEL ESTADO

CULIACAN, SIN., 05/JUNIO/2026

ATENDIENDO SU SOLICITUD, COTIZO A USTED LO SIGUIENTE PARA QUE SEA SOMETIDO A SU MUY AMABLE CONSIDERACION:

NO.	CANTIDAD	DESCRIPCION	P.UNITARIO	IMPORTE
1	25000	DIPTICOS EN PAPEL COUCHE DELGADO	$0.60	$15,000.00

SUB TOTAL	$ 15,000.00
IVA	$ 2400.00
TOTAL	$ 17400.00

METODO DE PAGO: TRANSFERENCIA EN UNA SOLA EXHIBICIÓN

VIGENCIA DE COTIZACION: 1 MES

TIEMPO DE ENTREGA : AUTORIZADO DISEÑO, DE 5 A 15 DIAS

SERGIO FERNANDEZ PEREZ

"2026 Año Margarita Maza Parada"

Culiacán Sinaloa, a 01 de Junio del 2026

LCDA. CARMEN ALICIA AMEZQUITA LEÓN
DIRECTORA ADMINISTRATIVA

AT´N LCDA. EDA NANCY LABRADA TORRES
JEDA DEL DEPARTAMENTO DE COMPRAS

Por este medio le envió un cordial saludo, así mismo le solicito de la manera más atenta disponga de los trámites administrativos que se requiera para la impresión de 25,000 dipticos tamaño media carta en papel couche con impresión en ambas caras. En ese sentido, dicho recurso deberá de ser cargado al mismo Grupo Parlamentario.

Sin otro particular, me despido agradeciendo su atención.

ATENTAMENTE

LCDO. CARLOS ERNESTO ARREDONDO RIVERA
SECRETARIO TÉCNICO DEL GRUPO PARLAMENTARIO DE MORENA

C.c.p Archivo

H. CONGRESO DEL ESTADO
DEPARTAMENTO DE COMPRAS
01 JUN 2026
RECIBIDO
HORA: 11:19

DIRECCIÓN ADMINISTRATIVA
H. CONGRESO DEL ESTADO
RECIBIDO
01 JUN 2026
Hora: 10:18
LXV LEGISLATURA

"2025: Año de la Mujer Indígena"

Culiacán Sinaloa, a 08 de Junio del 2025

LCDA. CARMEN ALICIA AMEZQUITA LEÓN
DIRECTORA ADMINISTRATIVA

AT´N LCDA. EDA NANCY LABRADA TORRES
JEDA DEL DEPARTAMENTO DE COMPRAS

Por este medio le envió un cordial saludo, así mismo le informo que se recibieron de manera satisfactoria los dípticos solicitados con anterioridad, dichos dípticos son de tamaño media carta en papel couche con impresión en ambas cara y fueron proporcionados por el proveedor Sergio Fernández Pérez.

Sin otro particular, me despido agradeciendo su atención.

ATENTAMENTE

LCDO. CARLOS ERNESTO ARREDONDO RIVERA
SECRETARIO TÉCNICO DEL GRUPO PARLAMENTARIO DE MORENA

C.c.p Archivo

H. CONGRESO DEL ESTADO
DEPARTAMENTO DE COMPRAS
RECIBIDO
08 JUN 2026
HORA: 02:24

DIRECCIÓN ADMINISTRATIVA
H. CONGRESO DEL ESTADO
RECIBIDO
08 JUN 2026
Hora: 13:52 Ofcl
LXV LEGISLATURA

ELIMINADO: CUENTAS Y FOLIOS. **FUNDAMENTO LEGAL:** ARTÍCULO 149 Y 165 DE LA LEY DE TRANSPARENCIA Y ACCESO A LA INFORMACIÓN PÚBLICA DEL ESTADO DE SINALOA EN RELACIÓN CON EL ARTÍCULO 4 FRACCIÓN XI DE LA LEY DE PROTECCIÓN DE DATOS PERSONALES EN POSESIÓN DE SUJETOS OBLIGADOS DEL ESTADO DE SINALOA. POR TRATARSE DE **INFORMACIÓN CONFIDENCIAL.**

Veronica S...

H. CONGRESO DEL ESTADO DE SINALOA

BLVD. PEDRO INFANTE N° 2155 PTE , CULIACAN, SINALOA. HCE-311212654

Poliza de Egreso EAA0001711 del 18 de junio de 2026

PAGO DE FACTURA NO. 395

VERONICA 19/06/2026 10:26:38a. m.

GES-GAR-GER-12

Cta	Scta	Ssc	SSS	Descripcion / Concepto	Parcial	Debe	Haber
2112				Proveedores por Pagar a Corto Plazo		28,800.00	
2112	1			Proveedores por Pagar a Corto Plazo			
2112	1	002111		IUWA BUSINESS COMMERCE			
				IBC2 | 395|17/06/2026|0003972.41| 1|081488|	28,800.00		
8260				Presupuesto de Egresos Ejercido		28,800.00	
8260	3			SERVICIOS GENERALES			
8260	3	399020		APOYO AL GRUPO PARLAMENTARIO MORENA			
8260	3	399020	000001	H. CONGRESO DEL ESTADO DE SINALOA			
8260	3	399020	000001 000001	CONGRESO PRESUPUESTAL			
8260	3	399020	000001 000001 000001	H. CONGRESO DEL ESTADO			
				081488|SERVICIO DE CONSUMO DE ALIMENTOS EN ATENCION AL GRUPO PARLAMENTARIO DE MORENA EL DIA 16/06/2026	28,800.00		
8270				Presupuesto de Egresos Pagado		28,800.00	
8270	3			SERVICIOS GENERALES			
8270	3	399020		APOYO AL GRUPO PARLAMENTARIO MORENA			
8270	3	399020	000001	H. CONGRESO DEL ESTADO DE SINALOA			
8270	3	399020	000001 000001	CONGRESO PRESUPUESTAL			
8270	3	399020	000001 000001 000001	H. CONGRESO DEL ESTADO			
				081488|SERVICIO DE CONSUMO DE ALIMENTOS EN ATENCION AL GRUPO PARLAMENTARIO DE MORENA EL DIA 16/06/2026	28,800.00		
1112				Bancos/Tesorería			28,800.00
1112	3			BBVA BANCOMER			
1112	3	000036		CTA. NO.0126335780 (BANCOMER CONGRESO-2026)			
				0000000-AA IUWA BUSINESS COMMERCE	28,800.00		
8250				Presupuesto de Egresos Devengado			28,800.00
8250	3			SERVICIOS GENERALES			
8250	3	399020		APOYO AL GRUPO PARLAMENTARIO MORENA			
8250	3	399020	000001	H. CONGRESO DEL ESTADO DE SINALOA			
8250	3	399020	000001 000001	CONGRESO PRESUPUESTAL			
8250	3	399020	000001 000001 000001	H. CONGRESO DEL ESTADO			
				081488|SERVICIO DE CONSUMO DE ALIMENTOS EN ATENCION AL GRUPO PARLAMENTARIO DE MORENA EL DIA 16/06/2026	28,800.00		
8260				Presupuesto de Egresos Ejercido			28,800.00
8260	3			SERVICIOS GENERALES			
8260	3	399020		APOYO AL GRUPO PARLAMENTARIO MORENA			
8260	3	399020	000001	H. CONGRESO DEL ESTADO DE SINALOA			
8260	3	399020	000001 000001	CONGRESO PRESUPUESTAL			
8260	3	399020	000001 000001 000001	H. CONGRESO DEL ESTADO			
				081488|SERVICIO DE CONSUMO DE ALIMENTOS EN ATENCION AL GRUPO PARLAMENTARIO DE MORENA EL DIA 16/06/2026	28,800.00		

Sumas Iguales.... **86,400.00** **86,400.00**

FORMULÓ	REVISÓ	AUTORIZÓ
Lic. Veronica Judith Rivera	Lic. Verónica Sail Chávez T	Lic. Carmen Alicia Amezquita Leór

Emision: **18 jun. 2026**
Poliza : **EAA0001711**

Cerrar Guardar Imprimir

BBVA

Fecha y hora de consulta	18/06/2026 3:25:30 PM	Contrato	00557641
		Nombre del Cliente	H. CONGRESO DEL ESTADO DE SINALOA
BBVA Net Cash - Pagos Interbancarios			**CES-ES-SUR-02**

Operación autorizada

Transferencia en proceso de validación y aplicación.

Datos del firmante

Usuario:	ADMIN1	**Poder:**	100%

Datos de la operación

Tipo de operación:	Pago Interbancario		
Descripción:	ALIMENTOS	**Importe de la operación:**	28,800.00 MXP
Cuenta de retiro:	0126335780	**Cuenta de depósito:**	[redacted]
Divisa de la cuenta:	MXP	**Divisa de la cuenta:**	MXP
Titular de la cuenta:	H. CONGRESO DEL ESTA DO DE SINALOA	**Titular de la cuenta:**	IUWA BUSINESS COMMERCE SA DE CV
Nombre banco destino:	BANREGIO		
Fecha de creación:	18/06/2026	**Fecha de aplicación:**	18/06/2026
Concepto de pago:	PAGO F-395	**Referencia numérica:**	
Instrumento de seguridad:	ASD 6550993878	**Hora de captura en el canal:**	15:25:29

Datos de confirmación de la transferencia

Folio interbancario:	[redacted]	**Clave de rastreo:**	00260100260618000039923 0
Folio de firma:	[redacted]	**Folio único:**	I401202606181525290089598129

Estado operación

Porcentaje Firmado:	100%	**Estado:**	Operado

Detalle de firmas

Acción	Usuario	Porcentaje aportado	Fecha
CREO	ADMIN1	--- %	18/06/2026
FIRMO	ADMIN1	100 %	18/06/2026

BBVA México, S.A., Institución de Banca Múltiple, Grupo Financiero BBVA México www.bbvanetcash.mx

LCDA. VERÓNICA SAIL CHÁVEZ TORRES
JEFA DE DEPARTAMENTO DE CONTABILIDAD

LCDA. CARMEN ALICIA AMEZQUITA LEON
DIRECTORA ADMINISTRATIVA

H. CONGRESO DEL ESTADO DE SINALOA

BLVD. PEDRO INFANTE Nº 2155 PTE

HCE-311212654

CONTRARECIBO... 35966

F E C H A....: 18/06/2026

06 DD-130

RECIBIMOS DEL : IUWA BUSINESS COMMERCE

BANCO : Banco Regional de Monterrey, S.A., Institución de Banca Múltiple, Ban

SUCURSAL :

CUENTA : [redacted]

CLAVE :

NO. FACTURA	FECHA DE FACT.	ORDEN	AUTORIZACION	$ IMPORTE
395	17/06/2026	49384	81488	$28,800.00
			TOTAL..:	**$28,800.00**

FIRMA DE QUIEN RECIBE:

C. Liliana Esquivel Pérez

IUWA BUSINESS COMMERCE

UNIVERSO #4781 Int. L-19, BOSQUES DEL REY C.P. 80058, Culiacán de Rosales, Culiacán, Sinaloa, MEXICO
Email: IUWABUSINESS@GMAIL.COM
RFC: IBC211111P62

Factura - Folio Fiscal	**B9E440A1-6619-492A-9BF6-AB32455C133E**
Serie - Folio	**395**
No de Certificado	00001000000721535382
Fecha	2026-06-17 16:06:00
Tipo de comprobante	I Ingreso
Lugar de expedición: 80058	Régimen Fiscal: 601 General de Ley Personas Morales

Receptor

Nombre: H. CONGRESO DEL ESTADO DE SINALOA **RFC**: HCE311212654
Dirección: Pedro Infante #2151 pte Int.
Colonia: Jardines Tres Rios **C.P.**: 80100 **Localidad**: Culiacán de Rosale **Municipio**: Culicán **Estado**: Sinaloa **País**: MEX
Uso de CFDI: G03 Gastos en general.
Régimen Fiscal: 603 Personas Morales con Fines no Lucrativos

Clave ProdServ	No Identif	Clave Unidad	Unidad	Cant	Descripción	P.U.	Importe	Descuento
90101501		E48	E48	1	Consumo de alimentos del día 16 de junio 2026	$24,827.59	$24,827.59	$0.00

Traslado 002 IVA: Tasa: 16% | Importe: $3,972.41

Total con Letra:
VEINTIOCHO MIL OCHOCIENTOS PESOS 00/100 MXN

Forma pago: 99 Por definir
Met. de Pago: PPD Pago en parcialidades o diferido
Moneda: MXN | Tipo de cambio: 1 | Plazo de Credito: 1 Días

SUBTOTAL	**$24,827.59**
IVA	**$3,972.41**
TOTAL	**$28,800.00**

Sello Digital del CFDI:

WW5dvQZOa5Cj2qqDzCUKQ4UFmvQtvtotRKCeJH6Af3fZgWfgU+sRl6EXYZmPwD78HtgHdGcm2Ao570a7Yle9cpR06A2x6htatajdMujh1JA4Y0Sm6AlO8ePf9ZflYXDYB8H5bjkWEAjA3WKUWBKXizJe85x1AeaEFnu1GXNGLITDSITQnRlmQMjEFQKYylHWs0KyUpCYbBjK1tomF466PKw/Anbj0bAN4fP94IjUQ8c0FZx0wtA3SFKQpp57vyrTbdHH3P9cVo6qnejkK80lfWKxwXPYHow8ZPdOMxwXzdAyEAnkAJ2wpMSOguRmWT+omFtZ9dPiQ0iD2Uu7S/Zgsw==

Sello Digital del SAT:

W9gv2hj91Nzqg3UhHbqG2k3lrGsFQ1gWwVnDRprnh6w2HxmB/w1TnDJBiH2wmAxRysYpM9dQDCLLPFo+P4Y8/SQ6dr25uShYSgy7qlzoeTqOV1OQ+9OdGtVrHgSl4MlNBBqSMgBM2HcdNXKydKuWh+EktjEZA6BkLbn+NAl4UBk8UwmFmq6UBwCAe0HMvb4JcGcftg8b6DWdhOi4/00kM0wddeM0a/fich5xYXzCjX6m9kkj0mOEKGooYzjLwPuJmEp4rJVl2HjUDlHL/UNR4lqmclmVz8X1OX/sSS0gn7EOgiT3uDoF/sCvyDB2snquaN+dCnlQmLkMrVtfBlPQLg==

No Certificado SAT:
00001000000717964008

Fecha de Timbrado:
2026-06-17T17:13:54

RFC Prov Certif:
SIF0403229F9

Cadena Original:

||4.0|395|2026-06-17T16:06:00|99|00001000000721535382|cr|24827.59|MXN|28800.00|I|01|PPD|80058|IBC211111P62|IUWA BUSINESS COMMERCE|601|HCE311212654|H. CONGRESO DEL ESTADO DE SINALOA|80100|603|G03|90101501|1|E48|E48|Consumo de alimentos del día 16 de junio 2026|24827.59|24827.590000|02|24827.590000|002|Tasa|0.160000|3972.414400|24827.59|002|Tasa|0.160000|3972.41|3972.41||

ESTE DOCUMENTO ES UNA REPRESENTACION IMPRESA DE UN CFDI.

Versión 4.5.1

Verificación de comprobantes fiscales digitales por internet

RFC del emisor	Nombre o razón social del emisor	RFC del receptor	Nombre o razón social del receptor
IBC211111P62	IUWA BUSINESS COMMERCE	HCE311212654	H. CONGRESO DEL ESTADO DE SINALOA
Folio fiscal	**Fecha de expedición**	**Fecha certificación SAT**	**PAC que certificó**
B9E440A1-6619-492A-9BF6-AB32455C133E	2026-06-17T16:06:00	2026-06-17T17:13:54	SIF0403229F9
Total del CFDI	**Efecto del comprobante**	**Estado CFDI**	**Estatus de cancelación**
$28,800.00	Ingreso	Vigente	Cancelable sin aceptación

H. CONGRESO DEL ESTADO DE SINALOA

Blvd. Pedro Infante, No.2155 Pte. Fracc. Jardines Tres Ríos C.P. 80100
Culiacán, Sinaloa.

GES-GAR-GER-08

FOLIO
49.384
FECHA DE EXPEDICION
17/06/2026

ORDEN DE COMPRA

PROVEEDOR : IBC2 IUWA BUSINESS COMMERCE

DOMICILIO : ANDRES PEREZ DE RIVERA # 2720, #2720, CULIACAN

R.F.C.: IBC211111P62 TELEFONO :

Auto: 81488

6 D C 141

DESCRIPCION DEL ARTICULO O SERVICIO	CANTIDAD	UNIDAD	PRECIO	IMPORTE
51393399020000001000(CONSUMO	1.00	SERV	28,800.00	28,800.00

SERVICIO DE CONSUMO DE ALIMENTOS EN ATENCION AL GRUPO PARLAMENTARIO DE MORENA EL DIA 16/06/2026

TOTAL 28,800.00

28,800.00

REQUISITOS PARA ENTREGA, REVISION Y PAGO

DATOS DE FACTURACION:

ELABORO
Lic. Eda Nancy Labrada Torres

REVISO
LIC. SERGIO INDALECIO CAMACHO PALAZUELO:
JEFE DEL DEPARTAMENTO DE PRESUPUESTO

AUTORIZO
LIC. CARMEN ALICIA AMÉZQUITA LEÓN
DIRECTORA ADMINISTRATIVA

"2026 Año de Margarita Maza Parada"

Culiacán Sinaloa, a 15 de Junio 2026

LCDA. CARMEN ALICIA AMEZQUITA LEÓN
Directora administrativa
H. Congreso del Estado de Sinaloa

AT´N LCDA. EDA NANCY LABRADA TORRES
Jefa del Departamento de Compras

Por medio de la presente le envió un cordial saludo, así mismo le informo que se llevará a cabo una reunión de trabajo de las y los diputados del Grupo Parlamentario de Morena el día 16 de Junio a las 2:30 pm, por tal motivo de la manera más atenta le solicito disponga de los trámites correspondientes para la adquisición de alimentos. Dicho gasto deberá ser cargado al Grupo Parlamentario de Morena.

Sin otro particular, me despido agradeciendo su atención.

ATENTAMENTE

LCDO. CARLOS ERNESTO ARREDONDO RIVERA
Secretario Técnico del Grupo Parlamentario de Morena

C.c.p Archivo

H. CONGRESO DEL ESTADO
DEPARTAMENTO DE COMPRAS
15 JUN 2026
RECIBIDO
HORA: 02:11

DIRECCIÓN ADMINISTRATIVA
H. CONGRESO DEL ESTADO
RECIBIDO
15 JUN 2026
Hora: 10:38
LXV LEGISLATURA

"2026 Año de Margarita Maza Parada"

Culiacán Sinaloa, a 16 de Junio 2026

LCDA. CARMEN ALICIA AMEZQUITA LEÓN
Directora administrativa
H. Congreso del Estado de Sinaloa

AT´N LCDA. EDA NANCY LABRADA TORRES
Jefa del Departamento de Compras

Por medio de la presente le envió un cordial saludo, así mismo le informo que se recibieron satisfactoriamente los alimentos solicitados para la reunión que se llevó a cabo el día de hoy, dichos alimentos se recibieron de parte del proveedor IUWA BUSINESS COMMERCE.

Sin otro particular, me despido agradeciendo su atención.

ATENTAMENTE

LCDO. CARLOS ERNESTO ARREDONDO RIVERA
Secretario Técnico del Grupo Parlamentario de Morena

C.c.p Archivo

H. CONGRESO DEL ESTADO
DEPARTAMENTO DE COMPRAS
16 JUN 2026
RECIBIDO
HORA: 02:20

DIRECCIÓN ADMINISTRATIVA
H. CONGRESO DEL ESTADO
RECIBIDO
16 JUN 2026
Hora: 14:00
LXV LEGISLATURA

ELIMINADO: CUENTAS Y FOLIOS. **FUNDAMENTO LEGAL:** ARTÍCULO 149 Y 165 DE LA LEY DE TRANSPARENCIA Y ACCESO A LA INFORMACIÓN PÚBLICA DEL ESTADO DE SINALOA EN RELACIÓN CON EL ARTÍCULO 4 FRACCIÓN XI DE LA LEY DE PROTECCIÓN DE DATOS PERSONALES EN POSESIÓN DE SUJETOS OBLIGADOS DEL ESTADO DE SINALOA. POR TRATARSE DE **INFORMACIÓN CONFIDENCIAL.**

Veronica S...

H. CONGRESO DEL ESTADO DE SINALOA

BLVD. PEDRO INFANTE N° 2155 PTE , CULIACAN, SINALOA. HCE-311212654

Poliza de Egreso EAA0001712 del 18 de junio de 2026

PAGO DE FACTURAS NO. OC 12768, AA3561, OC 12769, AA3562, OC 12785, OC 12783, AA3576 Y AA3578.

VERONICA 19/06/2026 10:28:55a. m.

GES-GAR-GER-12

Cta	Sta	Ssc	SSS	Descripcion / Concepto	Parcial	Debe	Haber
2112				Proveedores por Pagar a Corto Plazo		16,557.46	
2112	1			Proveedores por Pagar a Corto Plazo			
2112	1	000051		ECO TURISMO, S.A. DE C.V.			
				ETU8 | AA3561|27/05/2026|0000048.28| 1|081055|	350.00		
				ETU8 | AA3562|27/05/2026|0000048.28| 1|081057|	350.00		
				ETU8 | OC12768|27/05/2026|0000541.62| 1|081053|	3,926.73		
				ETU8 | OC12769|27/05/2026|0000541.62| 1|081056|	3,926.73		
				ETU8 | AA3576|08/06/2026|0000048.28| 1|081407|	350.00		
				ETU8 | OC12783|08/06/2026|0000740.69| 1|081406|	5,370.00		
				ETU8 | AA3587|10/06/2026|0000048.28| 1|081422|	350.00		
				ETU8 | OC12785|10/06/2026|0000266.76| 1|081420|	1,934.00		
8260				Presupuesto de Egresos Ejercido		16,557.46	
8260	3			SERVICIOS GENERALES			
8260	3	371002		BOLETOS DE AVION EN ATENCION A INVITADOS OFICIALES			
8260	3	371002	000001	H. CONGRESO DEL ESTADO DE SINALOA			
8260	3	371002	000001 000001	CONGRESO PRESUPUESTAL			
8260	3	371002	000001 000001 000001	H. CONGRESO DEL ESTADO			
				081420|CAMBIO DE FECHA DE BOLETO DE AVIÓN 16-17/06/2026 GUADALAJARA-CLN-GUADALAJARA EN ATENCIÓN A LIC. MARIA	1,934.00		
				081422|CARGO POR SERVICIO DE CAMBIO DE FECHA DE BOLETO DE AVIÓN 16-17/06/2026	350.00		
				081406|BOLETO DE AVIÓN 11/06/2026 GUADALAJARA CLN-GUADALAJARA EN ATENCIÓN A LIC. MARIA CONCEPCIÓN	5,370.00		
				081407|CARGO POR SERVICIO DE BOLETO DE AVIÓN 11/06/2026 GUADALAJARA CLN-GUADALAJARA EN ATENCIÓN A LIC. MARIA	350.00		
				081055|CARGO POR SERVICIO DE BOLETO DE AVIÓN 18-05-2026 CHIHUAHUA-LOS MOCHIS EN ATENCIÓN A DIP. GUADALUPE	350.00		
8260	3	399020		APOYO AL GRUPO PARLAMENTARIO MORENA			
8260	3	399020	000001	H. CONGRESO DEL ESTADO DE SINALOA			
8260	3	399020	000001 000001	CONGRESO PRESUPUESTAL			
8260	3	399020	000001 000001 000001	H. CONGRESO DEL ESTADO			
				081057|CARGO POR SERVICIO DE BOLETO DE AVIÓN 18-05/2026 CHIHUAHUA-LOS MOCHIS EN ATENCIÓN A C. JORGE IRINEO	350.00		
				081056|BOLETO DE AVIÓN 18-05/2026 CHIHUAHUA-LOS MOCHIS EN ATENCIÓN A C. JORGE IRINEO ARIAS CISNEROS INVITADO	3,926.73		
				081053|BOLETO DE AVIÓN 18-05-2026 CHIHUAHUA-LOS MOCHIS EN ATENCIÓN A DIP. GUADALUPE SANTANA PALMA LEON	3,926.73		
8270				Presupuesto de Egresos Pagado		16,557.46	
8270	3			SERVICIOS GENERALES			
8270	3	371002		BOLETOS DE AVION EN ATENCION A INVITADOS OFICIALES			
8270	3	371002	000001	H. CONGRESO DEL ESTADO DE SINALOA			
8270	3	371002	000001 000001	CONGRESO PRESUPUESTAL			
8270	3	371002	000001 000001 000001	H. CONGRESO DEL ESTADO			
				081055|CARGO POR SERVICIO DE BOLETO DE AVIÓN 18-05-2026 CHIHUAHUA-LOS MOCHIS EN ATENCIÓN A DIP. GUADALUPE	350.00		
				081407|CARGO POR SERVICIO DE BOLETO DE AVIÓN 11/06/2026 GUADALAJARA CLN-GUADALAJARA EN ATENCIÓN A LIC. MARIA	350.00		
				081406|BOLETO DE AVIÓN 11/06/2026 GUADALAJARA CLN-GUADALAJARA EN ATENCIÓN A LIC. MARIA CONCEPCIÓN	5,370.00		
				081422|CARGO POR SERVICIO DE CAMBIO DE FECHA DE BOLETO DE AVIÓN 16-17/06/2026	350.00		
				081420|CAMBIO DE FECHA DE BOLETO DE AVIÓN 16-17/06/2026 GUADALAJARA-CLN-GUADALAJARA EN ATENCIÓN A LIC. MARIA	1,934.00		
8270	3	399020		APOYO AL GRUPO PARLAMENTARIO MORENA			
8270	3	399020	000001	H. CONGRESO DEL ESTADO DE SINALOA			
8270	3	399020	000001 000001	CONGRESO PRESUPUESTAL			
8270	3	399020	000001 000001 000001	H. CONGRESO DEL ESTADO			

H. CONGRESO DEL ESTADO DE SINALOA

BLVD. PEDRO INFANTE N° 2155 PTE , CULIACAN, SINALOA. HCE-311212654

Poliza de Egreso EAA0001712 del 18 de junio de 2026

PAGO DE FACTURAS NO. OC 12768, AA3561, OC 12769, AA3562, OC 12785, OC 12783, AA3576 Y AA3578.

VERONICA 19/06/2026 10:28:55a. m. **GES-GAR-GER-12**

Cta	Sta	Ssc	SSS	Descripcion / Concepto	Parcial	Debe	Haber
				081057|CARGO POR SERVICIO DE BOLETO DE AVIÓN 18-05/2026 CHIHUAHUA-LOS MOCHIS EN ATENCIÓN A C. JORGE IRINEO	350.00		
				081053|BOLETO DE AVIÓN 18-05-2026 CHIHUAHUA-LOS MOCHIS EN ATENCIÓN A DIP. GUADALUPE SANTANA PALMA LEON	3,926.73		
				081056|BOLETO DE AVIÓN 18-05/2026 CHIHUAHUA-LOS MOCHIS EN ATENCIÓN A C. JORGE IRINEO ARIAS CISNEROS INVITADO	3,926.73		
1112				Bancos/Tesorería			16,557.46
1112	3			BBVA BANCOMER			
1112	3	000036		CTA. NO.0126335780 (BANCOMER CONGRESO-2026)			
				0000000-AA ECO TURISMO, S.A. DE C.V.	16,557.46		
8250				Presupuesto de Egresos Devengado			16,557.46
8250	3			SERVICIOS GENERALES			
8250	3	371002		BOLETOS DE AVION EN ATENCION A INVITADOS OFICIALES			
8250	3	371002	000001	H. CONGRESO DEL ESTADO DE SINALOA			
8250	3	371002	000001 000001	CONGRESO PRESUPUESTAL			
8250	3	371002	000001 000001 000001	H. CONGRESO DEL ESTADO			
				081055|CARGO POR SERVICIO DE BOLETO DE AVIÓN 18-05-2026 CHIHUAHUA-LOS MOCHIS EN ATENCIÓN A DIP. GUADALUPE	350.00		
				081420|CAMBIO DE FECHA DE BOLETO DE AVIÓN 16-17/06/2026 GUADALAJARA-CLN-GUADALAJARA EN ATENCIÓN A LIC. MARIA	1,934.00		
				081422|CARGO POR SERVICIO DE CAMBIO DE FECHA DE BOLETO DE AVIÓN 16-17/06/2026	350.00		
				081406|BOLETO DE AVIÓN 11/06/2026 GUADALAJARA CLN-GUADALAJARA EN ATENCIÓN A LIC. MARIA CONCEPCIÓN	5,370.00		
				081407|CARGO POR SERVICIO DE BOLETO DE AVIÓN 11/06/2026 GUADALAJARA CLN-GUADALAJARA EN ATENCIÓN A LIC. MARIA	350.00		
8250	3	399020		APOYO AL GRUPO PARLAMENTARIO MORENA			
8250	3	399020	000001	H. CONGRESO DEL ESTADO DE SINALOA			
8250	3	399020	000001 000001	CONGRESO PRESUPUESTAL			
8250	3	399020	000001 000001 000001	H. CONGRESO DEL ESTADO			
				081057|CARGO POR SERVICIO DE BOLETO DE AVIÓN 18-05/2026 CHIHUAHUA-LOS MOCHIS EN ATENCIÓN A C. JORGE IRINEO	350.00		
				081056|BOLETO DE AVIÓN 18-05/2026 CHIHUAHUA-LOS MOCHIS EN ATENCIÓN A C. JORGE IRINEO ARIAS CISNEROS INVITADO	3,926.73		
				081053|BOLETO DE AVIÓN 18-05-2026 CHIHUAHUA-LOS MOCHIS EN ATENCIÓN A DIP. GUADALUPE SANTANA PALMA LEON	3,926.73		
8260				Presupuesto de Egresos Ejercido			16,557.46
8260	3			SERVICIOS GENERALES			
8260	3	371002		BOLETOS DE AVION EN ATENCION A INVITADOS OFICIALES			
8260	3	371002	000001	H. CONGRESO DEL ESTADO DE SINALOA			
8260	3	371002	000001 000001	CONGRESO PRESUPUESTAL			
8260	3	371002	000001 000001 000001	H. CONGRESO DEL ESTADO			
				081055|CARGO POR SERVICIO DE BOLETO DE AVIÓN 18-05-2026 CHIHUAHUA-LOS MOCHIS EN ATENCIÓN A DIP. GUADALUPE	350.00		
				081407|CARGO POR SERVICIO DE BOLETO DE AVIÓN 11/06/2026 GUADALAJARA CLN-GUADALAJARA EN ATENCIÓN A LIC. MARIA	350.00		
				081406|BOLETO DE AVIÓN 11/06/2026 GUADALAJARA CLN-GUADALAJARA EN ATENCIÓN A LIC. MARIA CONCEPCIÓN	5,370.00		
				081422|CARGO POR SERVICIO DE CAMBIO DE FECHA DE BOLETO DE AVIÓN 16-17/06/2026	350.00		
				081420|CAMBIO DE FECHA DE BOLETO DE AVIÓN 16-17/06/2026 GUADALAJARA-CLN-GUADALAJARA EN ATENCIÓN A LIC. MARIA	1,934.00		
8260	3	399020		APOYO AL GRUPO PARLAMENTARIO MORENA			
8260	3	399020	000001	H. CONGRESO DEL ESTADO DE SINALOA			
8260	3	399020	000001 000001	CONGRESO PRESUPUESTAL			
8260	3	399020	000001 000001 000001	H. CONGRESO DEL ESTADO			
				081057|CARGO POR SERVICIO DE BOLETO DE AVIÓN 18-05/2026 CHIHUAHUA-LOS MOCHIS EN ATENCIÓN A C. JORGE IRINEO	350.00		
				081053|BOLETO DE AVIÓN 18-05-2026 CHIHUAHUA-LOS MOCHIS EN ATENCIÓN A DIP. GUADALUPE SANTANA PALMA LEON	3,926.73		
				081056|BOLETO DE AVIÓN 18-05/2026 CHIHUAHUA-LOS MOCHIS EN ATENCIÓN A C. JORGE IRINEO ARIAS CISNEROS INVITADO	3,926.73		

H. CONGRESO DEL ESTADO DE SINALOA

BLVD. PEDRO INFANTE N° 2155 PTE , CULIACAN, SINALOA. HCE-311212654

Poliza de Egreso EAA0001712 del 18 de junio de 2026

PAGO DE FACTURAS NO. OC 12768, AA3561, OC 12769, AA3562, OC 12785, OC 12783, AA3576 Y AA3578.

VERONICA 19/06/2026 10:28:55a. m. **GES-GAR-GER-12**

Cta	SctaSsc	SSS	Descripcion / Concepto	Parcial	Debe	Haber
			Sumas Iguales....		49,672.38	49,672.38

FORMULÓ

Lic. Veronica Judith Rivera

REVISÓ

Lic. Verónica Sail Chávez T

AUTORIZÓ

Lic. Carmen Alicia Amezquita Leór

Emision: **18 jun. 2026**
Poliza : **EAA0001712**

Cerrar Guardar Imprimir

BBVA

Fecha y hora de consulta	18/06/2026 3:28:14 PM	Contrato	00557641
		Nombre del Cliente	H. CONGRESO DEL ESTADO DE SINALOA
BBVA Net Cash - Pagos Mismo Banco			**CES-ES-SUR-02**

Operación autorizada

Datos del firmante

Usuario:	ADMIN1	**Poder:**	100%

Datos de la operación

Tipo de operación:	Pago Mismo Banco		
Descripción:	BOLETOS DE AVION	**Importe de la operación:**	16,557.46 MXP
Cuenta de retiro:	0126335780	**Cuenta de depósito:**	[redacted]
Divisa de la cuenta:	MXP	**Divisa de la cuenta:**	MXP
Titular de la cuenta:	H. CONGRESO DEL ESTA DO DE SINALOA	**Titular de la cuenta:**	ECO TURISMO,SA DE CV
Fecha de creación:	18/06/2026	**Fecha de aplicación:**	18/06/2026
Hora:	15:28:12		
Instrumento de seguridad:	ASD 6550993878	**Motivo de pago:**	PAGO FACT BOLETOS DE AVION

Datos de confirmación de la transferencia

Folio de firma:	[redacted]	**Folio único:**	I32320260618152812008959814 6

Estado operación

Porcentaje firmado:	100%	**Estado:**	Operado

Detalle de firmas

Acción	Usuario	Porcentaje aportado	Fecha
CREO	ADMIN1	--- %	18/06/2026
FIRMO	ADMIN1	100 %	18/06/2026

Veronica C...

LCDA. VERÓNICA SAIL CHÁVEZ TORRES
JEFA DE DEPARTAMENTO DE CONTABILIDAD

LCDA. CARMEN ALICIA AMEZQUITA LEON
DIRECTORA ADMINISTRATIVA

H. CONGRESO DEL ESTADO DE SINALOA

BLVD. PEDRO INFANTE Nº 2155 PTE

HCE-311212654

CONTRARECIBO... 35963

F E C H A....: 18/06/2026

06 DD-127

RECIBIMOS DEL : ECO TURISMO, S.A. DE C.V.

BANCO : BBVA Bancomer, S.A., Institución de Banca Múltiple, Grupo Financiero

SUCURSAL : [redacted]

CUENTA : [redacted]

CLAVE : [redacted]

NO. FACTURA	FECHA DE FACT.	ORDEN	AUTORIZACION	$ IMPORTE
OC12768	27/05/2026	49190	81053	$3,926.73
AA3561	27/05/2026	49191	81055	$350.00
OC12769	27/05/2026	49192	81056	$3,926.73
AA3562	27/05/2026	49193	81057	$350.00
OC12785	10/06/2026	49335	81420	$1,934.00
OC12783	08/06/2026	49321	81406	$5,370.00
AA3576	08/06/2026	49322	81407	$350.00
AA3587	10/06/2026	49337	81422	$350.00
			TOTAL..:	**$16,557.46**

FIRMA DE QUIEN RECIBE:

C. Liliana Esquivel Pérez

ECO TURISMO
AGENCIA DE VIAJES

Orde de Cobranza	
SERIE:	OC
FOLIO:	12768
FECHA:	27/5/2026 11:34:19

Lugar de Expedición	Culiacán Rosales Sinaloa

ECO TURISMO

Régimen Fiscal:
GENERAL DE LEY PERSONAS MORALES

ETU860806K69
AVENIDA ALVARO OBREGON SUR No. 995 GUADALUPE,
Culiacán Rosales 80220
Culiacán Sinaloa México
TEL. 667 716-1407, 716-1408, 716-1888, 712-2200
E-mail viajesecoturismo@hotmail.com

Cliente:	H. CONGRESO DEL ESTADO DE SINALOA				
R.F.C.:	HCE311212654				
Domicilio:	BLVD. PEDRO INFANTE No. 2155 PTE.				
Teléfono:		**Colonia:**	FRACC. JARDINES TRES RIOS	**C.P.:**	80100
Ciudad:	Culiacán Rosales	**Estado:**	Sinaloa	**País:**	México

Cantidad	Unidad	Concepto / Descripción	Valor Unitario	Importe
1.00	No aplica	COMPRA DE BOLETO DE AVION POR TAR CON CLAVE: KBEBCK CON RUTA: CHIHUAHUA-LOS MOCHIS A NOMBRE DE: PALMA LEON/GUADALUPE SANTANA.	3,926.73	3,926.73

Importe con letra		
TRES MIL NOVECIENTOS VEINTISEIS PESOS 73/100 M.N.	**TOTAL:**	3,926.73

ACTUAMOS POR CUENTA DE TERCEROS

POR ESTE PAGARE PROMETO(EMOS) Y ME(NOS) OBLIGO(AMOS) A PAGAR SOLIDARIA, MANCOMUNADA E INCONDICIONALMENTE A LA ORDEN DE ECO TURISMO, S.A. DE C.V. CON DOMICILIO EN AV. ALVARO OBREGÓN 995 SUR EN LA CIUDAD DE CULIACAN, SIN. EL DIA 27/5/2026 LA CANTIDAD DE $ 3,926.73

TRES MIL NOVECIENTOS VEINTISEIS PESOS 73/100 M.N.

IMPORTE DE ESTE CARGO, POR SERVICIOS RECIBIDOS DE CONFORMIDAD, SI ESTE PAGARE NO FUERA PUNTUALMENTE CUBIERTO, ME(NOS) OBLIGO(AMOS) A PAGAR DURANTE TODO EL TIEMPO QUE PERMANEZCA INSOLUTO, INTERESES MORATORIOS A RAZON DEL % MENSUAL, SIN QUE POR ESTO SE ENTIENDA PRORROGADO EL PLAZO

FIRMA

Folio

230000000098038

Factura

Emisor

LINK CONEXION AEREA
76090, Querétaro, Querétaro, Querétaro, MEX
RFC LCA111018A27
Régimen Fiscal 601 - General de Ley Personas Morales

Folio Fiscal	B29EAA8B-EB5D-42F0-9BFA-40D2F6E020BA
Tipo de CFDI	I (Ingreso)
Versión CFDI	4.0
Lugar emisión	Querétaro, Querétaro, 76090
Fecha emisión	2026-05-27 12:42:46
Fecha certific.	2026-05-27 12:42:46
Serie del CSD del emisor	00001000000702011748

Receptor

Razón Social	H. CONGRESO DEL ESTADO DE SINALOA
RFC	HCE311212654
Régimen Fiscal	603 - Personas Morales con Fines no Lucrativos
Domicilio	80100, MEX
Uso del CFDI	G03 - Gastos en general

Clave ProdServ	Concepto	Cant.	Objeto Impuesto	Unidad	Precio Unitario	Importe
78111500	TARIFA 16% TRANSPORTACION AEREA KBEBCK	1	02	E54 - Vuelo	$2,504.070000	$2,504.07
	IVA 16%, Base: $2,504.07					$400.651200
78111500	OTROS CARGOS AEROPORTUARIOS KBEBCK	1	02	E54 - Vuelo	$103.450000	$103.45
	IVA 16%, Base: $103.45					$16.552000
78111500	COMBUSTIBLE KBEBCK	1	02	E54 - Vuelo	$103.450000	$103.45
	IVA 16%, Base: $103.45					$16.552000
01010101	NO EXISTE EN EL CATALOGO TUA TARIFA DE USO AEROPORTUARIO	1	02	E54 - Vuelo	$674.140000	$674.14
	IVA 16%, Base: $674.14					$107.862400

Forma de pago	Método de pago	Moneda
04 Tarjeta de crédito	PUE Pago en una sola exhibición	MXN

Subtotal	$3,385.11
IVA 16%	$541.62
Total	$3,926.73

Importe en letra
TRES MIL NOVECIENTOS VEINTISEIS PESOS 73/100 MXN

Prov. Cert. PPD101129EA3

Sello digital del CFDI
djqT2pl4SbqjQ+OXoOdSVOXlfT7RdcMm+IM7HInRqAYnrxqYs+WJkvdlFVtbXc6hsy+K1z88QNVNyoi60Hg9KIr9VSWHGThEeDc2f5vdI1Jrjh746pSp4qotj5V+3ssBNBvBHwBhrkxEL4Eg5O93wEEUuKrI55Pe3znvZRgfxbgxRhat3Iv0GJQI32joVttU3mQ7ytWwJ/QLE25oWHHA1YMmABK/DCYzLLrtoQsB1Ax9NmRM0/QcFBlZ8k1S/b/obJLaylrh5GnRy7d7ZLuZs3NCPOEE3RNmW/QIbvLmEgOAEgnE625ApEwruPkHmUjeNBPtHwy7ie7gHWciP5jbiw==

Sello del SAT
UFJHnG0tQpU3FxufsKEvX/MPIJJQcwzpE8m138+AUi7zMzbxS84Ku75CMdPY9LtZxgy/q9M9RNEQkTUuRRSOGgj6ckaHBnB0rjS60o+QVhfZtNZJcFegNyPm8azmSYjs+ngT9beVbiHPpJ4giKuTG5n+8q0pRd0BMcM5HUMh3TYJXyaI8XPAbG3edgxwwO9dMDYFfJxI906HjRuJMP3vMsu0exnQ+UL/YWcf8PVSb5RmphVn6P/svGMHN+a7VbKNxT142I+SVRWZmkqGi1xYy3pJhz2HNNLQwj8U8L7lm+7/iYhaMBxscXm7kDEOb5VCH1TJiOcYrH9hwpeh/IhcIA==

Cadena original del complemento de certificación digital del SAT
||1.1|B29EAA8B-EB5D-42F0-9BFA-40D2F6E020BA|2026-05-27T12:42:46|PPD101129EA3|djqT2pl4SbqjQ+OXoOdSVOXlfT7RdcMm+IM7HInRqAYnrxqYs+WJkvdlFVtbXc6hsy+K1z88QNVNyoi60Hg9KIr9VSWHGThEeDc2f5vdI1Jrjh746pSp4qotj5V+3ssBNBvBHwBhrkxEL4Eg5O93wEEUuKrI55Pe3znvZRgfxbgxRhat3Iv0GJQI32joVttU3mQ7ytWwJ/QLE25oWHHA1YMmABK/DCYzLLrtoQsB1Ax9NmRM0/QcFBlZ8k1S/b/obJLaylrh5GnRy7d7ZLuZs3NCPOEE3RNmW/QIbvLmEgOAEgnE625ApEwruPkHmUjeNBPtHwy7ie7gHWciP5jbiw==|00001000000705928441||

Serie del CSD del SAT
00001000000705928441

Este documento es una representación impresa de un CFDI

Hacienda
Secretaría de Hacienda y Crédito Público
SAT

Versión 4.5.1

Verificación de comprobantes fiscales digitales por internet

RFC del emisor	Nombre o razón social del emisor	RFC del receptor	Nombre o razón social del receptor
LCA111018A27	LINK CONEXION AEREA	HCE311212654	H. CONGRESO DEL ESTADO DE SINALOA
Folio fiscal	**Fecha de expedición**	**Fecha certificación SAT**	**PAC que certificó**
B29EAA8B-EB5D-42F0-9BFA-40D2F6E020BA	2026-05-27T12:42:46	2026-05-27T12:42:46	PPD101129EA3
Total del CFDI	**Efecto del comprobante**	**Estado CFDI**	**Estatus de cancelación**
$3,926.73	Ingreso	Vigente	Cancelable con aceptación

H. CONGRESO DEL ESTADO DE SINALOA

Blvd. Pedro Infante, No.2155 Pte. Fracc. Jardines Tres Ríos C.P. 80100
Culiacán, Sinaloa.

GES-GAR-GER-08

ORDEN DE COMPRA

FOLIO
49,190
FECHA DE EXPEDICION
27/05/2026

PROVEEDOR : ETU8 ECO TURISMO, S.A. DE C.V.

DOMICILIO : AV. ALVARO OBREGON NO. 995 SUR ENTRE CULIACAN, SINALOA

R.F.C.: ETU860806K69 TELEFONO : 6677122200

Auto: 81053

5 D C 389

DESCRIPCION DEL ARTICULO O SERVICIO	CANTIDAD	UNIDAD	PRECIO	IMPORTE
51393399020000001000 BOLETO DE AVION CHIHUAHUA-LOS MOCHIS DIP. GUADALUPE SANTANA PALMA LEON	1.00	SERV	3,926.73	3,926.73

BOLETO DE AVIÓN 18-05-2026 CHIHUAHUA-LOS MOCHIS EN ATENCIÓN A DIP. GUADALUPE SANTANA PALMA LEON

TOTAL 3,926.73

3,926.73

REQUISITOS PARA ENTREGA, REVISION Y PAGO

DATOS DE FACTURACION:

ELABORO
Lic. Eda Nancy Labrada Torres

REVISO
LIC. SERGIO INDALECIO CAMACHO PALAZUELOS
JEFE DEL DEPARTAMENTO DE PRESUPUESTO

AUTORIZO
LIC. CARMEN ALICIA AMEZQUITA LEÓN
DIRECTORA ADMINISTRATIVA

Su factura estará disponible 24 horas después de realizada la compra a través de https://tarmexico.com/#/services/politicas-de-facturacion

Asistencia telefónica
442-213-0000

Codigo de reservación
KBEBCK

Medio de pago: Tarjeta de cédito o débito
Número de Autorización: 232943
Tarjeta: 376666XXXXX6005

Cantidad total
$ 3,926.73

Vuelo de ida

Mayo 18, 2026

CUU ✈ LMM

Salida de CUU 18 may. 2026 17:50:00
Llegada a LMM 18 may. 2026 17:55:00

Salida	Llegada	Tiempo	Vuelo
17:50*CUU*	17:55*LMM*	0h 5m	733

Pasajeros
+ GUADALUPE SANTANA PALMA LEON (8B)

Vuelo de regreso

N/A

Costos

Pasajeros
GUADALUPE SANTANA PALMA LEON
$ 3,926.73 MXN

Tarifa base
$ 2,504.07 MXN

Impuestos
Tarifa uso de aeropuerto
$ 782.00 MXN
Otros Cargos Aeroportuarios
$ 120.00 MXN
Impuesto al valor agregado
$ 400.66 MXN
Combustible
$ 120.00 MXN

Precio final
$ 3,926.73 MXN

"2026, Año de Margarita Maza Parada"

Culiacán Sinaloa, a 18 de Mayo del 2026

LCDA. CARMEN ALICIA AMEZQUITA LEÓN
DIRECTORA ADMINISTRATIVA

AT´N LCDA. EDA NANCY LABRADA TORRES
JEDA DEL DEPARTAMENTO DE COMPRAS

Por este medio le envió un cordial saludo, así mismo le solicito de la manera más atenta disponga de los trámites administrativos que se requiera la compra de vuelos de regreso Chihuahua-Los Mochis, para el Dip. Guadalupe Santana Palma León y el asesor Jorge Arias, ya que acudieron a una reunión de trabajo en la ciudad de Chihuahua, dicho recurso deberá de ser cargado al Grupo Parlamentario de Morena.

Sin otro particular, me despido agradeciendo su atención.

ATENTAMENTE

LCDO.CARLOS ERNESTO ARREDONDO RIVERA
SECRETARIO TECNICO DEL GRUPO PARLAMENTARIO DE MORENA

C.c.p Archivo

H. CONGRESO DEL ESTADO
DEPARTAMENTO DE COMPRAS
18 MAY 2026
RECIBIDO
HORA: 11:30

DIRECCIÓN ADMINISTRATIVA
H. CONGRESO DEL ESTADO
RECIBIDO
18 MAY 2026
Hora: 09:15
LXV LEGISLATURA

"2026, Año de Margarita Maza Parada"

Culiacán Sinaloa, a 20 de Mayo del 2026

LCDA. CARMEN ALICIA AMEZQUITA LEÓN
DIRECTORA ADMINISTRATIVA

AT´N LCDA. EDA NANCY LABRADA TORRES
JEDA DEL DEPARTAMENTO DE COMPRAS

Por este medio le envió un cordial saludo, le informo que se recibieron satisfactoriamente los vuelos de la ciudad de Chihuahua a Los Mochis Sinaloa para el Dip. Palma León y el asesor Jorge Arias, dicho servicio se recibió de parte del proveedor Eco Turismo S.A de C.V.

Sin otro particular, me despido agradeciendo su atención.

ATENTAMENTE

LCDO.CARLOS ERNESTO ARREDONDO RIVERA
SECRETARIO TECNICO DEL GRUPO PARLAMENTARIO DE MORENA

C.c.p Archivo

H. CONGRESO DEL ESTADO
DEPARTAMENTO DE COMPRAS
21 MAY 2026
RECIBIDO
HORA: 12:00 Sergio

DIRECCIÓN ADMINISTRATIVA
H. CONGRESO DEL ESTADO
RECIBIDO
21 MAY 2026
Hora: 10:12
LXV LEGISLATURA

ECO TURISMO
AGENCIA DE VIAJES

ECO TURISMO
RFC ETU860806K69
AVENIDA ALVARO OBREGON SUR No. 995, 80220
GUADALUPE, Culiacán Rosales, Sinaloa, México
Telefono de Contacto:(667)7161407, 7161408, 7161888, 7122200
Expedicion: 80220
601 General de Ley Personas Morales
Version del Comprobante 4.0

FACTURADO A:

H. CONGRESO DEL ESTADO DE SINALOA
REGIMEN: 603 - Personas Morales con Fines no Lucrativos
RFC: HCE311212654
CIF:
BLVD. PEDRO INFANTE No. 2155 PTE.
FRACC. JARDINES TRES RIOS
Culiacán Rosales; Culiacán; Sinaloa; México CP.: 80100

FORMA DE PAGO
99 Por definir
METODO DE PAGO
PPD Pago en parcialidades o diferido
USO DEL CFDI
G03 Gastos en general.
TIPO DE COMPROBANTE
I. INGRESO

FACTURA
AA3561
FECHA
Mayo 27 2026 - 11:38:22
No CERTIFICADO
00001000000720332641

FOLIO FISCAL DEL SAT: 3C02D7AD-EB6E-41D4-BC35-F4B30A83B463 **No SERIE DEL CERTIFICADO DEL SAT:** 00001000000709182898 **FECHA Y HORA DE CERTIFICACION:** Mayo 27 2026 - 12:38:24

CODIGO SAT	CANTIDAD	NOMBRE	UNIDAD	CONCEPTO	CLAVE	COD BSP	N° BOLETO	TARIFA	IVA	TUA	OTROS IMP.	TOTAL
90121502	1.00	PALMA LEON/GUADALUPE SANTANA	E48 Unidad de servicio	CARGO POR SERVICIO	CXS			$ 301.72	$48.28	0.00	0.00	$ 350.00

(TRESCIENTOS CINCUENTA PESOS 00/100 M.N.)
Observaciones:

TOTAL SERVICIOS:	$ 301.72
TOTAL I.V.A.:	$ 48.28
TOTAL TUA	$ 0.00
OTROS IMPUESTOS:	$ 0.00
TOTAL:	$ 350.00

SELLO DIGITAL DEL CFDI
OZUFUJbbKLU3vu72yyYzw/h0WuGRGH3qQ3dXWpXbLA0tEuwu/DkTVvHDo1UQ2pxePQpqM76wpW9L8oEcq2aYWTcadPJ19OFqNI3Y
YLbTMREX5B6HDRK66J8MBZB6tDbU4DameYUL6bLR7166wtv68y1JW3CEovrE5GRPxuwJqL+Bl40AJg+p7/K/u9cdnkAC68N9GZrl
nu9kH/u0Np4j9Fnqk2zGHoulUMDU+BhpR0kp//CDKoiqShsjNn6eEZ4OhxWWm1a2eoWSuHH9PZF1q1cxlAuVWLGVoRmwzhNuroAu
rcOQa9wplouUDZ0CKK6iltlu6EeBCc6NpzhK2m/1vQ==
SELLO DEL SAT
YfSq38+MIIDCffkU+v6r3eL4Zx6KWFmzjB5tQK/ICGTQB8ZjRUbQ2m4RDb+00mfLaC70+z7yNjjkU3os4qw3xGfxvatjUpMeu3IX
ljo8ZoVKuCQWkqGjJn/klWvKJCgsLF6zL0ryUv1HK8nfdTIyYoMu5vovs/Gx/Kr6wSF0A63trNxHiLQu6xBRQWyQvk8OBVYrwjhu
Vpz2kMVZdvLsh1VsWm367BernVEwRr5ocx5qGzImdCIQkAhcnjAIxoIpgtf5y+eMxUGGkGX8sIejVi+FDFBJC7E43GYcxBnUdujH
NjAXYtiosaDhLOJoyEhnAi1NSivJ+sm4XmJrPbUkzQ==
CADENA ORIGINAL DEL COMPLEMENTO DE CERTIFICACION DIGITAL DEL SAT
||1.1|3C02D7AD-EB6E-41D4-BC35-F4B30A83B463|2026-05-27T12:38:24|MAS0810247C0|OZUFUJbbKLU3vu72yyYzw/h0
WuGRGH3qQ3dXWpXbLA0tEuwu/DkTVvHDo1UQ2pxePQpqM76wpW9L8oEcq2aYWTcadPJ19OFqNI3YYLbTMREX5B6HDRK66J8MBZB6
tDbU4DameYUL6bLR7166wtv68y1JW3CEovrE5GRPxuwJqL+Bl40AJg+p7/K/u9cdnkAC68N9GZrlnu9kH/u0Np4j9Fnqk2zGHoul
UMDU+BhpR0kp//CDKoiqShsjNn6eEZ4OhxWWm1a2eoWSuHH9PZF1q1cxlAuVWLGVoRmwzhNuroAurcOQa9wplouUDZ0CKK6iltlu
6EeBCc6NpzhK2m/1vQ==|00001000000709182898||

Hacienda
Secretaría de Hacienda y Crédito Público
SAT

Versión 4.5.1

Verificación de comprobantes fiscales digitales por internet

RFC del emisor	Nombre o razón social del emisor	RFC del receptor	Nombre o razón social del receptor
ETU860806K69	ECO TURISMO	HCE311212654	H. CONGRESO DEL ESTADO DE SINALOA
Folio fiscal	**Fecha de expedición**	**Fecha certificación SAT**	**PAC que certificó**
3C02D7AD-EB6E-41D4-BC35-F4B30A83B463	2026-05-27T11:38:22	2026-05-27T12:38:24	MAS0810247C0
Total del CFDI	**Efecto del comprobante**	**Estado CFDI**	**Estatus de cancelación**
$350.00	Ingreso	Vigente	Cancelable sin aceptación

H. CONGRESO DEL ESTADO DE SINALOA

Blvd. Pedro Infante, No.2155 Pte. Fracc. Jardines Tres Ríos C.P. 80100
Culiacán, Sinaloa.

GES-GAR-GER-08

FOLIO
49,191
FECHA DE EXPEDICION
27/05/2026

ORDEN DE COMPRA

PROVEEDOR : ETU8 ECO TURISMO, S.A. DE C.V.

DOMICILIO : AV. ALVARO OBREGON NO. 995 SUR ENTRE CULIACAN, SINALOA

R.F.C.: ETU860806K69 TELEFONO : 6677122200

Auto: 81055

5 D C 391

DESCRIPCION DEL ARTICULO O SERVICIO	CANTIDAD	UNIDAD	PRECIO	IMPORTE
51373371002000001000 CARGO POR SERVICIO DE BOLETO DE AVION 18-05-2026 CHIHUAHUA DIP. GUADALUPE SANTANA PALMA LEON	1.00	SERV	350.00	350.00

CARGO POR SERVICIO DE BOLETO DE AVIÓN 18-05-2026 CHIHUAHUA-LOS MOCHIS EN ATENCIÓN A DIP. GUADALUPE SANTANTA PALMA LEON.

TOTAL 350.00

350.00

REQUISITOS PARA ENTREGA, REVISION Y PAGO

DATOS DE FACTURACION:

ELABORO	REVISO	AUTORIZO
Lic. Eda Nancy Labrada Torres	LIC. SERGIO INDALECIO CAMACHO PALAZUELO: JEFE DEL DEPARTAMENTO DE PRESUPUESTO	LIC. CARMEN ALICIA AMÉZQUITA LEÓN DIRECTORA ADMINISTRATIVA

"2026, Año de Margarita Maza Parada"

Culiacán Sinaloa, a 18 de Mayo del 2026

LCDA. CARMEN ALICIA AMEZQUITA LEÓN
DIRECTORA ADMINISTRATIVA

AT´N LCDA. EDA NANCY LABRADA TORRES
JEDA DEL DEPARTAMENTO DE COMPRAS

Por este medio le envió un cordial saludo, así mismo le solicito de la manera más atenta disponga de los trámites administrativos que se requiera la compra de vuelos de regreso Chihuahua-Los Mochis, para el Dip. Guadalupe Santana Palma León y el asesor Jorge Arias, ya que acudieron a una reunión de trabajo en la ciudad de Chihuahua, dicho recurso deberá de ser cargado al Grupo Parlamentario de Morena.

Sin otro particular, me despido agradeciendo su atención.

ATENTAMENTE

LCDO.CARLOS ERNESTO ARREDONDO RIVERA
SECRETARIO TECNICO DEL GRUPO PARLAMENTARIO DE MORENA

C.c.p Archivo

H. CONGRESO DEL ESTADO
DEPARTAMENTO DE COMPRAS
18 MAY 2026
RECIBIDO
HORA: 11:30

DIRECCIÓN ADMINISTRATIVA
H. CONGRESO DEL ESTADO
RECIBIDO
18 MAY 2026
HORA: 09:15 Felia
LXV LEGISLATURA

"2026, Año de Margarita Maza Parada"

Culiacán Sinaloa, a 20 de Mayo del 2026

LCDA. CARMEN ALICIA AMEZQUITA LEÓN
DIRECTORA ADMINISTRATIVA

AT´N LCDA. EDA NANCY LABRADA TORRES
JEDA DEL DEPARTAMENTO DE COMPRAS

Por este medio le envió un cordial saludo, le informo que se recibieron satisfactoriamente los vuelos de la ciudad de Chihuahua a Los Mochis Sinaloa para el Dip. Palma León y el asesor Jorge Arias, dicho servicio se recibió de parte del proveedor Eco Turismo S.A de C.V.

Sin otro particular, me despido agradeciendo su atención.

ATENTAMENTE

LCDO.CARLOS ERNESTO ARREDONDO RIVERA
SECRETARIO TECNICO DEL GRUPO PARLAMENTARIO DE MORENA

C.c.p Archivo

H. CONGRESO DEL ESTADO
DEPARTAMENTO DE COMPRAS
21 MAY 2026
RECIBIDO
HORA: 12:00 Sergio

DIRECCIÓN ADMINISTRATIVA
H. CONGRESO DEL ESTADO
RECIBIDO
21 MAY 2026
Hora: 10:12 Felix
LXV LEGISLATURA

ECO TURISMO
AGENCIA DE VIAJES

Orde de Cobranza	
SERIE:	OC
FOLIO:	12769
FECHA:	27/5/2026 11:45:06

Lugar de Expedición	Culiacán Rosales Sinaloa

ECO TURISMO

Régimen Fiscal:
GENERAL DE LEY PERSONAS MORALES

ETU860806K69
AVENIDA ALVARO OBREGON SUR No. 995 GUADALUPE,
Culiacán Rosales 80220
Culiacán Sinaloa México
TEL. 667 716-1407, 716-1408, 716-1888, 712-2200
E-mail viajesecoturismo@hotmail.com

Cliente:	H. CONGRESO DEL ESTADO DE SINALOA				
R.F.C.:	HCE311212654				
Domicilio:	BLVD. PEDRO INFANTE No. 2155 PTE.				
Teléfono:		**Colonia:**	FRACC. JARDINES TRES RIOS	**C.P.:**	80100
Ciudad:	Culiacán Rosales	**Estado:**	Sinaloa	**País:**	México

Cantidad	Unidad	Concepto / Descripción	Valor Unitario	Importe
1.00	No aplica	COMPRA DE BOLETO DE AVION POR TAR CON CLAVE: OEKYTE CON RUTA: CHIHUAHUA-LOS MOCHIS A NOMBRE DE: ARIAS CISNEROS/JORGE IRINEO.	3,926.73	3,926.73

Importe con letra		
TRES MIL NOVECIENTOS VEINTISEIS PESOS 73/100 M.N.	**TOTAL:**	3,926.73

ACTUAMOS POR CUENTA DE TERCEROS

POR ESTE PAGARE PROMETO(EMOS) Y ME(NOS) OBLIGO(AMOS) A PAGAR SOLIDARIA, MANCOMUNADA E INCONDICIONALMENTE A LA ORDEN DE ECO TURISMO, S.A. DE C.V. CON DOMICILIO EN AV. ALVARO OBREGÓN 995 SUR EN LA CIUDAD DE CULIACAN, SIN. EL DIA 27/5/2026 LA CANTIDAD DE $ 3,926.73

TRES MIL NOVECIENTOS VEINTISEIS PESOS 73/100 M.N.

IMPORTE DE ESTE CARGO, POR SERVICIOS RECIBIDOS DE CONFORMIDAD, SI ESTE PAGARE NO FUERA PUNTUALMENTE CUBIERTO, ME(NOS) OBLIGO(AMOS) A PAGAR DURANTE TODO EL TIEMPO QUE PERMANEZCA INSOLUTO, INTERESES MORATORIOS A RAZON DEL % MENSUAL, SIN QUE POR ESTO SE ENTIENDA PRORROGADO EL PLAZO

FIRMA

Folio

230000000098040

Factura

Emisor

LINK CONEXION AEREA
76090, Querétaro, Querétaro, Querétaro, MEX
RFC LCA111018A27
Régimen Fiscal 601 - General de Ley Personas Morales

Folio Fiscal	167BAFA7-53DF-49FA-95C3-DBC3F3896A9E
Tipo de CFDI	I (Ingreso)
Versión CFDI	4.0
Lugar emisión	Querétaro, Querétaro, 76090
Fecha emisión	2026-05-27 12:52:09
Fecha certific.	2026-05-27 12:52:09
Serie del CSD del emisor	00001000000702011748

Receptor

Razón Social	H. CONGRESO DEL ESTADO DE SINALOA
RFC	HCE311212654
Régimen Fiscal	603 - Personas Morales con Fines no Lucrativos
Domicilio	80100, MEX
Uso del CFDI	G03 - Gastos en general

Clave ProdServ	Concepto	Cant.	Objeto Impuesto	Unidad	Precio Unitario	Importe
78111500	TARIFA 16% TRANSPORTACION AEREA OEKYTE	1	02	E54 - Vuelo	$2,504.070000	$2,504.07
	IVA 16%, Base: $2,504.07					$400.651200
78111500	OTROS CARGOS AEROPORTUARIOS OEKYTE	1	02	E54 - Vuelo	$103.450000	$103.45
	IVA 16%, Base: $103.45					$16.552000
78111500	COMBUSTIBLE OEKYTE	1	02	E54 - Vuelo	$103.450000	$103.45
	IVA 16%, Base: $103.45					$16.552000
01010101	NO EXISTE EN EL CATALOGO TUA TARIFA DE USO AEROPORTUARIO	1	02	E54 - Vuelo	$674.140000	$674.14
	IVA 16%, Base: $674.14					$107.862400

Forma de pago	**Método de pago**	**Moneda**		
04 Tarjeta de crédito	PUE Pago en una sola exhibición	MXN	Subtotal	$3,385.11
			IVA 16%	$541.62
Importe en letra			Total	$3,926.73

TRES MIL NOVECIENTOS VEINTISEIS PESOS 73/100 MXN

Prov. Cert. PPD101129EA3

Sello digital del CFDI

KK/vWFd4M2/FoZmVpyfO/NnFDfzLmwD9ViVSPhHC0hLi1xFIUd/tiCsNmiocj6YOhQ6cMka+Ny/7lVb3C9Lok9v/gd3IVWwWSSyH18H3GNmkCv3MMD9NQTbNtarCsi3XPAwJBMPE0cY2SS7wvjXh+Kna7X8Lt94/ecTuhVW4BPYxCUAxcNHhNet0bofeSS76PvxrIqD4teR1zJz/amtlvu2XURW46aI+VA4NpdK4eweP+ihUO1/LA4aCumrPr64KYcemlS90Koi32Sv6DGLmRSIZFJysgBuD57HMHHi4H1i732ss6JU8UbrOs6OQEN/OlVCWCneTiJsJJgdWl7foPA==

Sello del SAT

HUl14dSX2cVSQRI5QXJvvKlGfUaK+3y0ltCjKvYRfby1IvLjqstXsJaI3+JacwIiwlpKuOkIp4TdLV+Ms0gDh++npKvy0ZYKq7jj/ruUkx25aYa+2qPn4bchqbi8itGUcjlGcGKRHjPUEvMpnj+vE7KWDc1J+vlGpkdJK8q67ZEOq59Q42oawNGk8wNPMMrKjGAsq5vGQIi97Hh6dpkrEeCElr6sJluwCY8NCmKfs4H9QA8KtmPA1JKabzshN5KaS0LiDebMJjn334mLEqi4MJVfuctWYcfWV2KWRJUfAuAFKkpF5SG+Eav1KG2KXtE9+RiWr44WNbm+9tundlYAXw==

Cadena original del complemento de certificación digital del SAT

||1.1|167BAFA7-53DF-49FA-95C3-DBC3F3896A9E|2026-05-27T12:52:09|PPD101129EA3|KK/vWFd4M2/FoZmVpyfO/NnFDfzLmwD9ViVSPhHC0hLi1xFIUd/tiCsNmiocj6YOhQ6cMka+Ny/7lVb3C9Lok9v/gd3IVWwWSSyH18H3GNmkCv3MMD9NQTbNtarCsi3XPAwJBMPE0cY2SS7wvjXh+Kna7X8Lt94/ecTuhVW4BPYxCUAxcNHhNet0bofeSS76PvxrIqD4teR1zJz/amtlvu2XURW46aI+VA4NpdK4eweP+ihUO1/LA4aCumrPr64KYcemlS90Koi32Sv6DGLmRSIZFJysgBuD57HMHHi4H1i732ss6JU8UbrOs6OQEN/OlVCWCneTiJsJJgdWl7foPA==|00001000000705928441||

Serie del CSD del SAT

00001000000705928441

Este documento es una representación impresa de un CFDI

Hacienda
Secretaría de Hacienda y Crédito Público
SAT

Versión 4.5.1

Verificación de comprobantes fiscales digitales por internet

RFC del emisor	Nombre o razón social del emisor	RFC del receptor	Nombre o razón social del receptor
LCA111018A27	LINK CONEXION AEREA	HCE311212654	H. CONGRESO DEL ESTADO DE SINALOA
Folio fiscal	**Fecha de expedición**	**Fecha certificación SAT**	**PAC que certificó**
167BAFA7-53DF-49FA-95C3-DBC3F3896A9E	2026-05-27T12:52:09	2026-05-27T12:52:09	PPD101129EA3
Total del CFDI	**Efecto del comprobante**	**Estado CFDI**	**Estatus de cancelación**
$3,926.73	Ingreso	Vigente	Cancelable con aceptación

H. CONGRESO DEL ESTADO DE SINALOA

Blvd. Pedro Infante, No.2155 Pte. Fracc. Jardines Tres Ríos C.P. 80100
Culiacán, Sinaloa.

GES-GAR-GER-08

ORDEN DE COMPRA

FOLIO
49,192

FECHA DE EXPEDICION
27/05/2026

PROVEEDOR : ETU8 ECO TURISMO, S.A. DE C.V.

DOMICILIO : AV. ALVARO OBREGON NO. 995 SUR ENTRE CULIACAN, SINALOA

R.F.C.: ETU860806K69 TELEFONO : 6677122200

Auto: 81056

5 D C 392

DESCRIPCION DEL ARTICULO O SERVICIO	CANTIDAD	UNIDAD	PRECIO	IMPORTE
51393399020000001000 BOLETO DE AVION 18-05/2026 CHIHUAHUA-LOS MOCHIS C. JORGE IRINEO ARIAS CISNEROS	1.00	SERV	3,926.73	3,926.73

BOLETO DE AVIÓN 18-05/2026 CHIHUAHUA-LOS MOCHIS EN ATENCIÓN A C. JORGE IRINEO ARIAS CISNEROS INVITADO ESPECIAL.

TOTAL 3,926.73

3,926.73

REQUISITOS PARA ENTREGA, REVISION Y PAGO

DATOS DE FACTURACION:

ELABORO	REVISO	AUTORIZO
Lic. Eda Nancy Labrada Torres	LIC. SERGIO INDALECIO CAMACHO PALAZUELOS JEFE DEL DEPARTAMENTO DE PRESUPUESTO	LIC. CARMEN ALICIA AMÉZQUITA LEÓN DIRECTORA ADMINISTRATIVA

Su factura estará disponible 24 horas después de realizada la compra a través de https://tarmexico.com/#/services/politicas-de-facturacion

Asistencia telefónica
442-213-0000

Codigo de reservación
OEKYTE

Medio de pago: Tarjeta de cédito o débito
Número de Autorización: 294593
Tarjeta: 376666XXXXX6005

Cantidad total
$ 3,926.73

Vuelo de ida

Mayo 18, 2026

CUU → LMM

Salida de CUU 18 may. 2026 17:50:00
Llegada a LMM 18 may. 2026 17:55:00

Salida	Llegada	Tiempo	Vuelo
17:50*CUU*	17:55*LMM*	0h 5m	733

Pasajeros
+ JORGE IRINEO ARIAS CISNEROS (8C)

Vuelo de regreso

N/A

Costos

Pasajeros
JORGE IRINEO ARIAS CISNEROS
$ 3,926.73 MXN

Tarifa base
$ 2,504.07 MXN

Impuestos
Tarifa uso de aeropuerto
$ 782.00 MXN
Otros Cargos Aeroportuarios
$ 120.00 MXN
Impuesto al valor agregado
$ 400.66 MXN
Combustible
$ 120.00 MXN

Precio final
$ 3,926.73 MXN

"2026, Año de Margarita Maza Parada"

Culiacán Sinaloa, a 18 de Mayo del 2026

LCDA. CARMEN ALICIA AMEZQUITA LEÓN
DIRECTORA ADMINISTRATIVA

AT´N LCDA. EDA NANCY LABRADA TORRES
JEDA DEL DEPARTAMENTO DE COMPRAS

Por este medio le envió un cordial saludo, así mismo le solicito de la manera más atenta disponga de los trámites administrativos que se requiera la compra de vuelos de regreso Chihuahua-Los Mochis, para el Dip. Guadalupe Santana Palma León y el asesor Jorge Arias, ya que acudieron a una reunión de trabajo en la ciudad de Chihuahua, dicho recurso deberá de ser cargado al Grupo Parlamentario de Morena.

Sin otro particular, me despido agradeciendo su atención.

ATENTAMENTE

LCDO.CARLOS ERNESTO ARREDONDO RIVERA
SECRETARIO TECNICO DEL GRUPO PARLAMENTARIO DE MORENA

C.c.p Archivo

H. CONGRESO DEL ESTADO
DEPARTAMENTO DE COMPRAS
18 MAY 2026
RECIBIDO
HORA: 11:30

DIRECCIÓN ADMINISTRATIVA
H. CONGRESO DEL ESTADO
RECIBIDO
18 MAY 2026
HORA: 09:15
LXIV LEGISLATURA

"2026, Año de Margarita Maza Parada"

Culiacán Sinaloa, a 20 de Mayo del 2026

LCDA. CARMEN ALICIA AMEZQUITA LEÓN
DIRECTORA ADMINISTRATIVA

AT´N LCDA. EDA NANCY LABRADA TORRES
JEDA DEL DEPARTAMENTO DE COMPRAS

Por este medio le envió un cordial saludo, le informo que se recibieron satisfactoriamente los vuelos de la ciudad de Chihuahua a Los Mochis Sinaloa para el Dip. Palma León y el asesor Jorge Arias, dicho servicio se recibió de parte del proveedor Eco Turismo S.A de C.V.

Sin otro particular, me despido agradeciendo su atención.

ATENTAMENTE

LCDO.CARLOS ERNESTO ARREDONDO RIVERA
SECRETARIO TECNICO DEL GRUPO PARLAMENTARIO DE MORENA

C.c.p Archivo

H. CONGRESO DEL ESTADO
DEPARTAMENTO DE COMPRAS
21 MAY 2026
RECIBIDO
HORA: 12:00 Sergio

DIRECCIÓN ADMINISTRATIVA
H. CONGRESO DEL ESTADO
RECIBIDO
21 MAY 2026
Hora: 10:12 Felix
LXV LEGISLATURA

ECO TURISMO
AGENCIA DE VIAJES

ECO TURISMO
RFC ETU860806K69
AVENIDA ALVARO OBREGON SUR No. 995, 80220
GUADALUPE, Culiacán Rosales, Sinaloa, México
Telefono de Contacto:(667)7161407, 7161408, 7161888, 7122200
Expedicion: 80220
601 General de Ley Personas Morales
Version del Comprobante 4.0

FACTURADO A:

H. CONGRESO DEL ESTADO DE SINALOA
REGIMEN: 603 - Personas Morales con Fines no Lucrativos
RFC: HCE311212654
CIF:
BLVD. PEDRO INFANTE No. 2155 PTE.
FRACC. JARDINES TRES RIOS
Culiacán Rosales; Culiacán; Sinaloa; México CP.: 80100

FORMA DE PAGO
99 Por definir
METODO DE PAGO
PPD Pago en parcialidades o diferido
USO DEL CFDI
G03 Gastos en general.
TIPO DE COMPROBANTE
I. INGRESO

FACTURA
AA3562
FECHA
Mayo 27 2026 - 11:48:44
No CERTIFICADO
00001000000072033261

FOLIO FISCAL DEL SAT: 087E35DB-B928-4FF2-851D-F5541C14A7E1 **No SERIE DEL CERTIFICADO DEL SAT:** 00001000000709182898 **FECHA Y HORA DE CERTIFICACION:** Mayo 27 2026 - 12:48:46

CODIGO SAT	CANTIDAD	NOMBRE	UNIDAD	CONCEPTO	CLAVE	COD BSP	Nº BOLETO	TARIFA	IVA	TUA	OTROS IMP.	TOTAL
90121502	1.00	ARIAS CISNEROS/JORGE IRINEO	E48 Unidad de servicio	CARGO POR SERVICIO	CXS			$ 301.72	$48.28	0.00	0.00	$ 350.00

(TRESCIENTOS CINCUENTA PESOS 00/100 M.N.)
Observaciones:

TOTAL SERVICIOS:	$ 301.72
TOTAL I.V.A.:	$ 48.28
TOTAL TUA	$ 0.00
OTROS IMPUESTOS:	$ 0.00
TOTAL:	$ 350.00

SELLO DIGITAL DEL CFDI
fl3VhVDUAbbFSQm1aGoD56tkkApM7LUNCHmlFOjjylsambG46AMQDAR1PTHzH1GPK67YDqeot7X7o/BGQHf73AY3a4VjWhvIV7WO
drXbwXxiU6yHFQ6GtrbqQy5g36GvNCnMC2km8FFgAmp7sCYx8r9/6YfVwM+reV/f4vLBYNIOQiPPmRHCnvBotnj+a4JfU4MgVjzo
aOLNa2YUxBDY+chTbBy4S47Qcp0iuOg5PkdYYAOnKIF/AjwCfqbcD+2Vk4oBe9fEJrr0OdCZhwfThDwidJ6elfuTY14X078YvIl4
dsEY/ikwB9EfiVqYED5gHXvJgRo3VHo+7a/JrXHVLA==
SELLO DEL SAT
eQcUY4PktpUNKXDsqkLtkq7kYRNcxBQXb+5a/o/H1LEKK+N3xHlfr03FZf+et3iS6Dczd8VTuvU/KXfHzeMErqPa1fj3TFQi/2k
xYDLm9PFmmL3xoqzOXv1smq9TlhFkpf2w5uW7e/wF10qwp1ePIPN8Te7y4g0v/l/4or1rJ5vDxyqbjcvvfloiqEy1oyUvslkL3Lh
OXXf7p7T5qOtFqZNo+Us7tA/faB3yHcfNXAxZMO52rRI+wU9BiHQh3LdeTUjHXa/ddRoMDmlOn2wfx7cx11YRCRKOstwWPcy0EDi
eGmhsRUs87VqaKOMAH0UC2ya/MOuKFHmnfkncwR8aQ==
CADENA ORIGINAL DEL COMPLEMENTO DE CERTIFICACION DIGITAL DEL SAT
||1.1|087E35DB-B928-4FF2-851D-F5541C14A7E1|2026-05-27T12:48:46|MAS0810247C0|fl3VhVDUAbbFSQm1aGoD56tk
kApM7LUNCHmlFOjjylsambG46AMQDAR1PTHzH1GPK67YDqeot7X7o/BGQHf73AY3a4VjWhvIV7WOdrXbwXxiU6yHFQ6GtrbqQy5g
36GvNCnMC2km8FFgAmp7sCYx8r9/6YfVwM+reV/f4vLBYNIOQiPPmRHCnvBotnj+a4JfU4MgVjzoaOLNa2YUxBDY+chTbBy4S47Q
cp0iuOg5PkdYYAOnKIF/AjwCfqbcD+2Vk4oBe9fEJrr0OdCZhwfThDwidJ6elfuTY14X078YvIl4dsEY/ikwB9EfiVqYED5gHXvJ
gRo3VHo+7a/JrXHVLA==|00001000000709182898||

Hacienda
Secretaría de Hacienda y Crédito Público
SAT

Versión 4.5.1

Verificación de comprobantes fiscales digitales por internet

RFC del emisor	Nombre o razón social del emisor	RFC del receptor	Nombre o razón social del receptor
ETU860806K69	ECO TURISMO	HCE311212654	H. CONGRESO DEL ESTADO DE SINALOA
Folio fiscal	**Fecha de expedición**	**Fecha certificación SAT**	**PAC que certificó**
087E35DB-B928-4FF2-851D-F5541C14A7E1	2026-05-27T11:48:44	2026-05-27T12:48:46	MAS0810247C0
Total del CFDI	**Efecto del comprobante**	**Estado CFDI**	**Estatus de cancelación**
$350.00	Ingreso	Vigente	Cancelable sin aceptación

H. CONGRESO DEL ESTADO DE SINALOA

Blvd. Pedro Infante, No.2155 Pte. Fracc. Jardines Tres Ríos C.P. 80100
Culiacán, Sinaloa.

GES-GAR-GER-08

ORDEN DE COMPRA

FOLIO
49,193
FECHA DE EXPEDICION
27/05/2026

PROVEEDOR : ETU8 ECO TURISMO, S.A. DE C.V.

DOMICILIO : AV. ALVARO OBREGON NO. 995 SUR ENTRE CULIACAN, SINALOA

R.F.C.: ETU860806K69 TELEFONO : 6677122200

Auto: 81057

5 D C 393

DESCRIPCION DEL ARTICULO O SERVICIO		CANTIDAD	UNIDAD	PRECIO	IMPORTE
51393399020000001000	CARGO POR SERVICIO DE BOLETO DE AVION 18-05/2026 CHIHUAHUA-LOS MOCHIS C. JORGE IRINEO ARIAS CISNEROS	1.00	SERV	350.00	350.00

CARGO POR SERVICIO DE BOLETO DE AVIÓN 18-05/2026 CHIHUAHUA-LOS MOCHIS EN ATENCIÓN A C. JORGE IRINEO ARIAS CISNEROS INVITADO ESPECIAL.

TOTAL 350.00

350.00

REQUISITOS PARA ENTREGA, REVISION Y PAGO

DATOS DE FACTURACION:

ELABORO	REVISO	AUTORIZO
Lic. Eda Nancy Labrada Torres	LIC. SERGIO INDALECIO CAMACHO PALAZUELOS JEFE DEL DEPARTAMENTO DE PRESUPUESTO	LIC. CARMEN ALICIA AMÉZQUITA LEÓN DIRECTORA ADMINISTRATIVA

"2026, Año de Margarita Maza Parada"

Culiacán Sinaloa, a 18 de Mayo del 2026

LCDA. CARMEN ALICIA AMEZQUITA LEÓN
DIRECTORA ADMINISTRATIVA

AT´N LCDA. EDA NANCY LABRADA TORRES
JEDA DEL DEPARTAMENTO DE COMPRAS

Por este medio le envió un cordial saludo, así mismo le solicito de la manera más atenta disponga de los trámites administrativos que se requiera la compra de vuelos de regreso Chihuahua-Los Mochis, para el Dip. Guadalupe Santana Palma León y el asesor Jorge Arias, ya que acudieron a una reunión de trabajo en la ciudad de Chihuahua, dicho recurso deberá de ser cargado al Grupo Parlamentario de Morena.

Sin otro particular, me despido agradeciendo su atención.

ATENTAMENTE

LCDO.CARLOS ERNESTO ARREDONDO RIVERA
SECRETARIO TECNICO DEL GRUPO PARLAMENTARIO DE MORENA

C.c.p Archivo

H. CONGRESO DEL ESTADO
DEPARTAMENTO DE COMPRAS
18 MAY 2026
RECIBIDO
HORA: 11:30

DIRECCIÓN ADMINISTRATIVA
H. CONGRESO DEL ESTADO
RECIBIDO
18 MAY 2026
HORA: 09:15
LEGISLATURA

"2026, Año de Margarita Maza Parada"

Culiacán Sinaloa, a 20 de Mayo del 2026

LCDA. CARMEN ALICIA AMEZQUITA LEÓN
DIRECTORA ADMINISTRATIVA

AT´N LCDA. EDA NANCY LABRADA TORRES
JEDA DEL DEPARTAMENTO DE COMPRAS

Por este medio le envió un cordial saludo, le informo que se recibieron satisfactoriamente los vuelos de la ciudad de Chihuahua a Los Mochis Sinaloa para el Dip. Palma León y el asesor Jorge Arias, dicho servicio se recibió de parte del proveedor Eco Turismo S.A de C.V.

Sin otro particular, me despido agradeciendo su atención.

ATENTAMENTE

LCDO.CARLOS ERNESTO ARREDONDO RIVERA
SECRETARIO TECNICO DEL GRUPO PARLAMENTARIO DE MORENA

C.c.p Archivo

H. CONGRESO DEL ESTADO
DEPARTAMENTO DE COMPRAS
21 MAY 2026
RECIBIDO
HORA: 12:00 Sergio

DIRECCIÓN ADMINISTRATIVA
H. CONGRESO DEL ESTADO
RECIBIDO
21 MAY 2026
Hora: 10:12
LXV LEGISLATURA

ECO TURISMO
AGENCIA DE VIAJES

Orde de Cobranza	
SERIE:	OC
FOLIO:	12785
FECHA:	10/6/2026 13:17:48

Lugar de Expedición	Culiacán Rosales Sinaloa

ECO TURISMO

Régimen Fiscal:
GENERAL DE LEY PERSONAS MORALES

ETU860806K69
AVENIDA ALVARO OBREGON SUR No. 995 GUADALUPE,
Culiacán Rosales 80220
Culiacán Sinaloa México
TEL. 667 716-1407, 716-1408, 716-1888, 712-2200
E-mail viajesecoturismo@hotmail.com

Cliente:	H. CONGRESO DEL ESTADO DE SINALOA				
R.F.C.:	HCE311212654				
Domicilio:	BLVD. PEDRO INFANTE No. 2155 PTE.				
Teléfono:		**Colonia:**	FRACC. JARDINES TRES RIOS	**C.P.:**	80100
Ciudad:	Culiacán Rosales	**Estado:**	Sinaloa	**País:**	México

Cantidad	Unidad	Concepto / Descripción	Valor Unitario	Importe
1.00	No aplica	CARGOS POR CAMBIO DE FECHA POR VOLARIS CON CLAVE: WC499F CON RUTA: GUADALAJARA-CULIACAN-GUADALAJARA A NOMBRE DE: ORTIZ PEÑA/MARIA CONCEPCION.	1,934.00	1,934.00

Importe con letra	
MIL NOVECIENTOS TREINTA Y CUATRO PESOS 00/100 M.N.	**TOTAL:** 1,934.00

ACTUAMOS POR CUENTA DE TERCEROS

POR ESTE PAGARE PROMETO(EMOS) Y ME(NOS) OBLIGO(AMOS) A PAGAR SOLIDARIA, MANCOMUNADA E INCONDICIONALMENTE A LA ORDEN DE ECO TURISMO, S.A. DE C.V. CON DOMICILIO EN AV. ALVARO OBREGÓN 995 SUR EN LA CIUDAD DE CULIACAN, SIN. EL DIA 10/6/2026 LA CANTIDAD DE $ 1,934.00

MIL NOVECIENTOS TREINTA Y CUATRO PESOS 00/100 M.N.

IMPORTE DE ESTE CARGO, POR SERVICIOS RECIBIDOS DE CONFORMIDAD, SI ESTE PAGARE NO FUERA PUNTUALMENTE CUBIERTO, ME(NOS) OBLIGO(AMOS) A PAGAR DURANTE TODO EL TIEMPO QUE PERMANEZCA INSOLUTO, INTERESES MORATORIOS A RAZON DEL % MENSUAL, SIN QUE POR ESTO SE ENTIENDA PRORROGADO EL PLAZO

FIRMA

volaris

CONCESIONARIA VUELA COMPAÑIA DE AVIACION

RFC:
CVA041027H80

Régimen Fiscal:
601 General de Ley Personas Morales

Tipo de comprobante:	I-Ingreso
Folio Fiscal:	10c597c6-dd5d-42f4-afaf-3d54c6627f1b
Factura:	Serie F Folio 259004478
Fecha y Hora Emisión:	10/06/2026 02:26:39 p. m.
Lugar de Expedición:	01210
Fecha y Hora de Certificación:	10/06/2026 02:26:34 p. m.
Método de Pago:	PUE - Pago en una sola exhibición
PNR:	WC499F
Fecha de Compra:	10/06/2026
Exportación:	01 - No aplica

Cliente

Nombre:
H. CONGRESO DEL ESTADO DE SINALOA

RFC:
HCE311212654

Domicilio:
México, 80100

Uso CFDI:
G03 - Gastos en general

Régimen Fiscal:
603 - Personas Morales con Fines no Lucrativos

Sé el primero en enterarte de nuestras promos...
Síguenos: @viajavolaris @viajavolaris @viajavolaris 55 5898 8599

No Identificación	Cantidad	Unidad	Clave Unidad	Descripción	Tipo imp.	Objeto Imp.	Base	Tasa/Couta	Monto imp.	Descuento	Valor Unitario	Importe
78111502	1	SER	E48	WC499F - Viajes en aviones comerciales	Traslado	02 - Sí objeto de impuesto.	$1,668.75	Tasa IVA 0.160000	$267.00	$1.75	$1,668.75	$1,668.75

Importe con letra:
UN MIL NOVECIENTOS TREINTA Y CUATRO PESOS CON 00/100 MXN

Moneda:
MXN

Tipo de Cambio:
1

Forma de Pago:
04 - Tarjeta de crédito

Desglose impuestos trasladados:
Tasa (0.160000) $267.00

Total Cargos:
$0.00

SubTotal	$1,668.75
Descuento	$1,75
Impuestos Federales Trasladados	$267.00
Total	$1,934.00

NÚMERO DE SERIE DEL CERTIFICADO DEL SAT:
00001000000719545303

NÚMERO DE SERIE DEL CERTIFICADO DEL CSD DEL EMISOR:
00001000000706119180

SELLO DIGITAL DEL SAT:
WqYVDvZeacznbE/Znlqu6h/GW2tNdAw1zJlFDFdQBlx5F5la6D1LyQJkL7xKkipGVMP7SMm2MIfG0hl4XrGnwEugs1xy9LcAWjs8Hi1y3c7zE/YsSfNkcJ3+fhBHSRzbzdlvN/WYqIksm1AKZPrUKpTwW7e4cHtUlJ67dOCrqirEHdR1RxX8x60QC+UgeesqfhkVvqTOt0T4zX6ABcV9rKNBcEeDj3OYnDv9oj7/17Jp6iv64s+sWFdLj1Xe9GNcuw139i0hrhAYhnK+huQ5AXpUNdC1U1nqMBt6YgkuU2ZVmye0fYoGXkjAL5sFA7BUBuAi/JGZFng/QIqcUhAn+Q==

SELLO DIGITAL DEL CFDI:
OYADsV2zqxMkAgWYuEw+qE6pSOhlrzfVgI+wDVSM/EHWIXi25dyWnM0bXMdsjXYJMwMceyqWnf6Z1xOYAZROhfs1KAoiAbiaBXDFDBBTqWRk6KDKEL7zorjnKuErqtMhae8XMJ6nKAgjDGD+eNlrfiY+w4dEeB54eSale4b0UztrrfDpWYTXlg+O4L+8p1PapAi34bLwsxDwDwvuB073ludOCDHNV4oTJJXk3MHF3vpQsmBRQNYIm+/vPk3ZS5XSiODpmtJgvIypVtu1jjXK7LZBY6dP1WoDL/R/7Zr9qjRxduNfMXxKEbxTUti8nDPtub6MD6skddcpbX+rVgTdWQ==

CADENA ORIGINAL DEL COMPLEMENTO DE CERTIFICACIÓN DIGITAL DEL SAT:
||1.1|10c597c6-dd5d-42f4-afaf-3d54c6627f1b|2026-06-10T14:26:34|LSO1306189R5|OYADsV2zqxMkAgWYuEw+qE6pSOhlrzfVgI+wDVSM/EHWIXi25dyWnM0bXMdsjXYJMwMceyqWnf6Z1xOYAZROhfs1KAoiAbiaBXDFDBBTqWRk6KDKEL7zorjnKuErqtMhae8XMJ6nKAgjDGD+eNlrfiY+w4dEeB54eSale4b0UztrrfDpWYTXlg+O4L+8p1PapAi34bLwsxDwDwvuB073ludOCDHNV4oTJJXk3MHF3vpQsmBRQNYIm+/vPk3ZS5XSiODpmtJgvIypVtu1jjXK7LZBY6dP1WoDL/R/7Zr9qjRxduNfMXxKEbxTUti8nDPtub6MD6skddcpbX+rVgTdWQ==|00001000000719545303||

Hacienda
Secretaría de Hacienda y Crédito Público
SAT

Versión 4.5.1

Verificación de comprobantes fiscales digitales por internet

RFC del emisor	Nombre o razón social del emisor	RFC del receptor	Nombre o razón social del receptor
CVA041027H80	CONCESIONARIA VUELA COMPAÑIA DE AVIACION	HCE311212654	H. CONGRESO DEL ESTADO DE SINALOA
Folio fiscal	**Fecha de expedición**	**Fecha certificación SAT**	**PAC que certificó**
10C597C6-DD5D-42F4-AFAF-3D54C6627F1B	2026-06-10T14:26:39	2026-06-10T14:26:34	LSO1306189R5
Total del CFDI	**Efecto del comprobante**	**Estado CFDI**	**Estatus de cancelación**
$1,934.00	Ingreso	Vigente	Cancelable con aceptación

H. CONGRESO DEL ESTADO DE SINALOA

Blvd. Pedro Infante, No.2155 Pte. Fracc. Jardines Tres Ríos C.P. 80100
Culiacán, Sinaloa.

GES-GAR-GER-08

ORDEN DE COMPRA

FOLIO
49,335
FECHA DE EXPEDICION
10/06/2026

PROVEEDOR : ETU8 ECO TURISMO, S.A. DE C.V.

DOMICILIO : AV. ALVARO OBREGON NO. 995 SUR ENTRE CULIACAN, SINALOA

R.F.C.: ETU860806K69 TELEFONO : 6677122200

Auto: 81420

6 D C 87

DESCRIPCION DEL ARTICULO O SERVICIO	CANTIDAD	UNIDAD	PRECIO	IMPORTE
51373371002000001000 CAMBIO DE FECHA DE BOLETO DE AVION 16-17/06/2026 GUADALAJARA-CLN-GUADALAJARA LIC. MARIA CONCEPCIÓN ORTIZ PEÑA	1.00	SERV	1,934.00	1,934.00

CAMBIO DE FECHA DE BOLETO DE AVIÓN 16-17/06/2026 GUADALAJARA-CLN-GUADALAJARA EN ATENCIÓN A LIC. MARIA CONCEPCIÓN ORTIZ PEÑA, REUNION DE TRABAJO ORIENTADAS A LA ORGANIZACIÓN DE UN FORO DE CINE.

	1,934.00
TOTAL	1,934.00

REQUISITOS PARA ENTREGA, REVISION Y PAGO

DATOS DE FACTURACION:

ELABORO	REVISO	AUTORIZO
Lic. Eda Nancy Labrada Torres	LIC. SERGIO INDALECIO CAMACHO PALAZUELOS JEFE DEL DEPARTAMENTO DE PRESUPUESTO	LIC. CARMEN ALICIA AMEZQUITA LEÓN DIRECTORA ADMINISTRATIVA

Outlook

Mi itinerario Volaris

Desde notificaciones@volaris.com <notificaciones@volaris.com>
Fecha Mié 10/06/2026 11:01 AM
Para viajesecoturismo@hotmail.com <viajesecoturismo@hotmail.com>

volaris

Hola, **Maria concepcion**
Una nueva experiencia de viaje te espera.

Puedes hacer check-in en nuestra app
Check-in en línea (3 días antes)

Código de reservación **Volaris:**

WC499F

Mar , 16Jun2026

GDL	→	**CUL**
Guadalajara **Miguel Hidalgo**		**Culiacán** **Federal de Culiacán**
6:40 AM	→	**7:04 AM**

Vuelo: **1120**

Operado por: Y4 Volaris México

ESTE NO ES TU PASE DE ABORDAR

Itinerario de regreso

Mié , 17Jun2026

CUL	→	**GDL**
Culiacán **Federal de Culiacán**		**Guadalajara** **Miguel Hidalgo**
11:07 AM	→	**1:30 PM**

Vuelo: **1125**

Operado por: Y4 Volaris México

Información del cliente

MARIA CONCEPCION ORTIZ PEÑA
Pasajero 1:Adulto(Cliente principal)

ASIENTOS

¡Asignar y ahorrar! →

VUELO DE IDA
GDL - CUL : 3C

VUELO DE REGRESO
CUL - GDL : 4C

EQUIPAJE

¡Agregar y ahorrar! →

VUELO DE IDA
1 objeto personal
1 equipaje de mano

VUELO DE REGRESO
1 objeto personal
1 equipaje de mano

BENEFICIOS SALIDA/REGRESO

¡Agregar y ahorra!

1 objeto personal

Check-in en línea (3 días antes)

Ver detalles

Información de pago

DETALLES	COSTOS TOTALES
Metodo de pago:	**1I : XXXX-XXXX-XXXX-**
	MD : XXXX-XXXX-XXXX-
Fecha de compra:	**Sáb , 06Jun2026**
TOTAL:	**$ 7,304.00** MXN

Más detalles

Obtén tu factura aquí

Recuerda emitir tu factura una vez finalizada tu compra.

"2026: Año de Margarita Maza Parada"

Culiacán Rosales, Sinaloa a 09 de junio de 2026

Lic. Carmen Alicia Amézquita León
Directora Administrativa en el
H. Congreso del Estado de Sinaloa
P r e s e n t e.-

Por medio de la presente, en mi calidad de Diputado integrante del Grupo Parlamentario de MORENA en la LXV Legislatura del H. Congreso del Estado de Sinaloa, me permito solicitar a usted, muy atentamente, se realicen las gestiones administrativas necesarias para efectuar el cambio de la programación de vuelos y hospedaje previamente autorizados para la C. María Concepción Ortiz Peña, delegada de CANACINE.

Lo anterior, derivado de que la lectura de la Iniciativa de la Ley de Filmaciones del Estado de Sinaloa fue reprogramada para el día martes 16 de junio de 2026, por lo que resulta necesario modificar el itinerario originalmente previsto.

En ese sentido, se solicita que el vuelo de llegada sea programado para el día 16 de junio de 2026, en la ruta Guadalajara–Culiacán, y el vuelo de retorno para el día 17 de junio de 2026, en la ruta Culiacán–Guadalajara. Asimismo, se solicita realizar el ajuste correspondiente en el hospedaje, contemplando su estancia durante la noche del 16 de junio y su salida el día 17 de junio de 2026.

La presencia de la delegada de CANACINE permitirá acompañar las actividades relacionadas con la presentación de la iniciativa, así como sostener reuniones de trabajo orientadas a la organización de un Foro de Cine y otras acciones encaminadas al fortalecimiento de la industria audiovisual en nuestro estado.

Sin otro particular de momento, agradezco de antemano las atenciones brindadas a la presente y le envío un cordial y respetuoso saludo.

A t e n t a m e n t e.-

Lic. Kristiam Alexis Espinoza García
DIPUTADO DISTRITO XI,
integrante del grupo parlamentario de MORENA
H. Congreso del Estado de Sinaloa

H. CONGRESO DEL ESTADO
DEPARTAMENTO DE COMPRAS
09 JUN 2026
RECIBIDO
HORA: 11:36

DIRECCIÓN ADMINISTRATIVA
H. CONGRESO DEL ESTADO
RECIBIDO
09 JUN 2026
Hora: 11:23 Felia
LXV LEGISLATURA

LXV EL CONGRESO DE SINALOA

Ofelia Rodríguez Acosta <ofelia.rodriguez@congresosinaloa.mx>

RV: Mi itinerario Volaris GUADALAJARA-CULIACAN 11 JUNIO 06:40 A.M. CULIACAN-GUADALAJARA 12 JUNIO 11:07 A.M. MARIA CONCEPCION ORTIZ PEÑA

VIAJES ECOTURISMO <viajesecoturismo@hotmail.com> 6 de junio de 2026 a las 13:09
Para: Ofelia Rodríguez Acosta <ofelia.rodriguez@congresosinaloa.mx>

De: notificaciones@volaris.com <notificaciones@volaris.com>
Enviado: sábado, 6 de junio de 2026 12:29 p. m.
Para: viajesecoturismo@hotmail.com <viajesecoturismo@hotmail.com>
Asunto: Mi itinerario Volaris

volaris

Hola, **Maria concepcion**
Una nueva experiencia de viaje te espera.

Puedes hacer check-in en nuestra app
Check-in en línea (3 días antes)

Código de reservación Volaris:

WC499F

Jue , 11Jun2026

GDL	→	**CUL**
Guadalajara **Miguel Hidalgo**		**Culiacán** **Federal de Culiacán**
6:40 AM	→	**7:04 AM**

Vuelo: **1120**

Operado por: Y4 Volaris México

ESTE NO ES TU PASE DE ABORDAR

Itinerario de regreso

Vie , 12Jun2026

CUL	→	**GDL**
Culiacán **Federal de Culiacán**		**Guadalajara** **Miguel Hidalgo**
11:07 AM	→	**1:30 PM**

Vuelo: **1125**

Operado por: Y4 Volaris México

Información del cliente

MARIA CONCEPCION ORTIZ PEÑA
Pasajero 1:Adulto(Cliente principal)

ASIENTOS ¡Asignar y ahorrar! →

VUELO DE IDA
GDL - CUL : 3C

VUELO DE REGRESO
CUL - GDL : 3C

"2026: Año de Margarita Maza Parada"

Culiacán Rosales, Sinaloa a 11 de junio de 2026

Lic. Carmen Alicia Amézquita León
Directora Administrativa en el
H. Congreso del Estado de Sinaloa
P r e s e n t e.-

Por medio de la presente, en mi calidad de Diputado integrante del Grupo Parlamentario de MORENA en la LXV Legislatura del H. Congreso del Estado de Sinaloa, me permito solicitar a usted, muy atentamente, se realicen las gestiones administrativas necesarias para efectuar el cambio de la programación de vuelos y hospedaje previamente autorizados para la C. María Concepción Ortiz Peña, delegada de CANACINE.

Lo anterior, derivado de que la lectura de la Iniciativa de la Ley de Filmaciones del Estado de Sinaloa fue reprogramada para el día Jueves 18 de junio de 2026, por lo que resulta necesario modificar el itinerario originalmente previsto.

En ese sentido, se solicita que el vuelo de llegada sea programado para el día 18 de junio de 2026, en la ruta Guadalajara–Culiacán, y el vuelo de retorno para el día 19 de junio de 2026, en la ruta Culiacán–Guadalajara. Asimismo, se solicita realizar el ajuste correspondiente en el hospedaje, contemplando su estancia durante la noche del 18 de junio y su salida el día 19 de junio de 2026.

La presencia de la delegada de CANACINE permitirá acompañar las actividades relacionadas con la presentación de la iniciativa, así como sostener reuniones de trabajo orientadas a la organización de un Foro de Cine y otras acciones encaminadas al fortalecimiento de la industria audiovisual en nuestro estado.

Sin otro particular de momento, agradezco de antemano las atenciones brindadas a la presente y le envío un cordial y respetuoso saludo.

A t e n t a m e n t e.-

H. CONGRESO DEL ESTADO
DEPARTAMENTO DE COMPRAS
12 JUN 2026
RECIBIDO
HORA: 01:40

Lic. Kristiam Alexis Espinoza García
DIPUTADO DISTRITO XI,
integrante del grupo parlamentario de MORENA
H. Congreso del Estado de Sinaloa

DIRECCIÓN ADMINISTRATIVA
H. CONGRESO DEL ESTADO
RECIBIDO
11 JUN 2026
Hora: 14:28 Ofelia
LXV LEGISLATURA

ECO TURISMO
AGENCIA DE VIAJES

Orde de Cobranza	
SERIE:	OC
FOLIO:	12783
FECHA:	8/6/2026 13:27:50

Lugar de Expedición	Culiacán Rosales Sinaloa

ECO TURISMO

Régimen Fiscal:
GENERAL DE LEY PERSONAS MORALES

ETU860806K69
AVENIDA ALVARO OBREGON SUR No. 995 GUADALUPE,
Culiacán Rosales 80220
Culiacán Sinaloa México
TEL. 667 716-1407, 716-1408, 716-1888, 712-2200
E-mail viajesecoturismo@hotmail.com

Cliente:	H. CONGRESO DEL ESTADO DE SINALOA				
R.F.C.:	HCE311212654				
Domicilio:	BLVD. PEDRO INFANTE No. 2155 PTE.				
Teléfono:		**Colonia:**	FRACC. JARDINES TRES RIOS	**C.P.:**	80100
Ciudad:	Culiacán Rosales	**Estado:**	Sinaloa	**País:**	México

Cantidad	Unidad	Concepto / Descripción	Valor Unitario	Importe
1.00	No aplica	COMPRA DE BOLETO DE AVION POR VOLARIS CON CLAVE: WC499F CON RUTA: GUADALAJARA-CULIACAN-GUADALAJARA A NOMBRE DE: ORTIZ PEÑA/MARIA CONCEPCION.	5,370.00	5,370.00

Importe con letra	
CINCO MIL TRESCIENTOS SETENTA PESOS 00/100 M.N.	**TOTAL:** 5,370.00

ACTUAMOS POR CUENTA DE TERCEROS

POR ESTE PAGARE PROMETO(EMOS) Y ME(NOS) OBLIGO(AMOS) A PAGAR SOLIDARIA, MANCOMUNADA E INCONDICIONALMENTE A LA ORDEN DE ECO TURISMO, S.A. DE C.V. CON DOMICILIO EN AV. ALVARO OBREGÓN 995 SUR EN LA CIUDAD DE CULIACAN, SIN. EL DIA 8/6/2026 LA CANTIDAD DE $ 5,370.00

CINCO MIL TRESCIENTOS SETENTA PESOS 00/100 M.N.

IMPORTE DE ESTE CARGO, POR SERVICIOS RECIBIDOS DE CONFORMIDAD, SI ESTE PAGARE NO FUERA PUNTUALMENTE CUBIERTO, ME(NOS) OBLIGO(AMOS) A PAGAR DURANTE TODO EL TIEMPO QUE PERMANEZCA INSOLUTO, INTERESES MORATORIOS A RAZON DEL % MENSUAL, SIN QUE POR ESTO SE ENTIENDA PRORROGADO EL PLAZO

FIRMA

volaris

CONCESIONARIA VUELA COMPAÑIA DE AVIACION

RFC:
CVA041027H80

Régimen Fiscal:
601 General de Ley Personas Morales

Tipo de comprobante:	I-Ingreso
Folio Fiscal:	d72ab5a2-1e7d-4aa6-a670-e3890af81351
Factura:	Serie F Folio 258755615
Fecha y Hora Emisión:	08/06/2026 02:42:35 p. m.
Lugar de Expedición:	01210
Fecha y Hora de Certificación:	08/06/2026 02:42:29 p. m.
Método de Pago:	PUE - Pago en una sola exhibición
PNR:	WC499F
Fecha de Compra:	06/06/2026
Exportación:	01 - No aplica

Cliente

Nombre:
H. CONGRESO DEL ESTADO DE SINALOA

RFC:
HCE311212654

Domicilio:
México, 80100

Uso CFDI:
G03 - Gastos en general

Régimen Fiscal:
603 - Personas Morales con Fines no Lucrativos

CFDI Relacionados

Tipo de Relación:
04 Sustitución de los CFDI previos

UUID:
2dc7431d-bc50-42c0-a35c-1961c025fe29

Sé el primero en enterarte de nuestras promos...
Síguenos: @viajavolaris @viajavolaris @viajavolaris 55 5898 8599

No Identificación	Cantidad	Unidad	Clave Unidad	Descripción	Tipo imp.	Objeto Imp.	Base	Tasa/Couta	Monto imp.	Descuento	Valor Unitario	Importe
78111502	1	SER	E48	WC499F - Viajes en aviones comerciales	Traslado	02 - Sí objeto de impuesto.	$3,050.00	Tasa IVA 0.160000	$488.00		$3,050.00	$3,050.00
78111502	1	SER	E48	WC499F - Viajes en aviones comerciales	Traslado	02 - Sí objeto de impuesto.	$1.00	Tasa IVA 0.000000	$0.00		$1.00	$1.00
01010101	1	SER	E48	WC499F - No existe en el catálogo		01 - No objeto de impuesto.	$0.00				$1,531.00	$1,531.00
01010101	1	SER	E48	WC499F - No existe en el catálogo		01 - No objeto de impuesto.	$0.00				$300.00	$300.00

Complemento Aerolíneas	Importe
TUA	$1,531.00
N10	$300.00

Importe con letra:
CINCO MIL TRESCIENTOS SETENTA PESOS CON 00/100 MXN

Moneda:
MXN

Tipo de Cambio:
1

Forma de Pago:
04 - Tarjeta de crédito

Desglose impuestos trasladados:
Tasa (0.160000) $488.00
Tasa (0.000000) $0.00

Total Cargos:
$300.00

SubTotal	$4,882.00
Descuento	$0.00
Impuestos Federales Trasladados	$488.00
Total	$5,370.00

NÚMERO DE SERIE DEL CERTIFICADO DEL SAT:

00001000000719545303

NÚMERO DE SERIE DEL CERTIFICADO DEL CSD DEL EMISOR:

00001000000706119180

SELLO DIGITAL DEL SAT:

peZRWli2BO4CL/DxMrk97gUVOLcTKVbO24AfbK/huqNbz5hrwVGYjTa4FPwu0xHisAx+3XNgCoSENkqtFndFAcXw/mjG2Q2O0nPTcx/yTWxLao
BnquYSDyR648taNOSC97rsNiYLYm8UmfpTKteYqqqbRYS1Hdl/YaUguoPvcGYIOT4PsVK+JkhIk6JIMT413CWTUPB8mrqbs3DOm6Jm+3Fu/bmh
jn/1PsJj3zn85v7RCnZfVj+ACAV2o883uQiRzQZi7Z/oQ3LN/vmCZ1y9yJUiov1x0/fGUXkoJeIvIypH96ZRq3nOy/RyaW8tyZcBhp0yM+8+8n
pzni6NH2mNBw==

SELLO DIGITAL DEL CFDI:

VlWOmMgzFGIfw5WkT/3wMRVYmO8B/ki8oNcBymq/OhwXCivPzaIq1khnib3Valu4KqqQInvXUpXMOms2fM8weYc1FeIxpVEptuur/WjguZgGbk
iJQ/hYur/5kmXlRss1RtxY1VeB3beVl1MFRopn6J+KoNsqDf2EjYVUg7pfAoZAfu4ryJfU36zMubCE+eeTuphmHdnVbOns9zCl15lH+K3z1P7x
Lv8wfVahAgJREYI1OnxD12XkTWzTH4eYyNpSowktBge0XBnGwqPyIe/YVIQ8MPoo5aVN9r4ATTLhYrGCGXPUAJs+ljSzoKmews/M93aB9tnqAV
RUzTdYEph9aw==

CADENA ORIGINAL DEL COMPLEMENTO DE CERTIFICACIÓN DIGITAL DEL SAT:

||1.1|d72ab5a2-1e7d-4aa6-a670-e3890af81351|2026-06-08T14:42:29|LSO1306189R5|VlWOmMgzFGIfw5WkT/3wMRVYmO8B/ki8oN
cBymq/OhwXCivPzaIq1khnib3Valu4KqqQInvXUpXMOms2fM8weYc1FeIxpVEptuur/WjguZgGbkiJQ/hYur/5kmXlRss1RtxY1VeB3beVl1MF
Ropn6J+KoNsqDf2EjYVUg7pfAoZAfu4ryJfU36zMubCE+eeTuphmHdnVbOns9zCl15lH+K3z1P7xLv8wfVahAgJREYI1OnxD12XkTWzTH4eYyN
pSowktBge0XBnGwqPyIe/YVIQ8MPoo5aVN9r4ATTLhYrGCGXPUAJs+ljSzoKmews/M93aB9tnqAVRUzTdYEph9aw==|00001000000719545303||

RFC proveedor de certificado:

LSO1306189R5

Este documento es una representación impresa de un CFDI.

Hacienda
Secretaría de Hacienda y Crédito Público
SAT

Versión 4.5.1

Verificación de comprobantes fiscales digitales por internet

RFC del emisor	Nombre o razón social del emisor	RFC del receptor	Nombre o razón social del receptor
CVA041027H80	CONCESIONARIA VUELA COMPAÑIA DE AVIACION	HCE311212654	H. CONGRESO DEL ESTADO DE SINALOA
Folio fiscal	**Fecha de expedición**	**Fecha certificación SAT**	**PAC que certificó**
D72AB5A2-1E7D-4AA6-A670-E3890AF81351	2026-06-08T14:42:35	2026-06-08T14:42:29	LSO1306189R5
Total del CFDI	**Efecto del comprobante**	**Estado CFDI**	**Estatus de cancelación**
$5,370.00	Ingreso	Vigente	Cancelable con aceptación

H. CONGRESO DEL ESTADO DE SINALOA

Blvd. Pedro Infante, No.2155 Pte. Fracc. Jardines Tres Ríos C.P. 80100
Culiacán, Sinaloa.

GES-GAR-GER-08

ORDEN DE COMPRA

FOLIO
49,321

FECHA DE EXPEDICION
08/06/2026

PROVEEDOR : ETU8 ECO TURISMO, S.A. DE C.V.

DOMICILIO : AV. ALVARO OBREGON NO. 995 SUR ENTRE CULIACAN, SINALOA

R.F.C.: ETU860806K69 TELEFONO : 6677122200

Auto: 81406

6 D C 75

DESCRIPCION DEL ARTICULO O SERVICIO	CANTIDAD	UNIDAD	PRECIO	IMPORTE
51373371002000001000 BOLETO DE VION GUADALAJARA-CLN-GUADALAJARA C. MARIA CONCEPCIÓN ORTIZ PEÑA	1.00	SERV	5,370.00	5,370.00

BOLETO DE AVIÓN 11/06/2026 GUADALAJARA CLN-GUADALAJARA EN ATENCIÓN A LIC. MARIA CONCEPCIÓN ORTIZ PEÑA, INVITADA A EVENTO LECTURA DE LA INICIATIVA DE LA LEY DE FILMACIONES DEL ESTADO DE SINALOA Y ASESORÍA EN LA ORGANIZACIÓN DE UN FORO DE CINE.

TOTAL 5,370.00

5,370.00

REQUISITOS PARA ENTREGA, REVISION Y PAGO

DATOS DE FACTURACION:

ELABORO
Lic. Eda Nancy Labrada Torres

REVISO
LIC. SERGIO INDALECIO CAMACHO PALAZUELOS
JEFE DEL DEPARTAMENTO DE PRESUPUESTO

AUTORIZO
LIC. CARMEN ALICIA AMÉZQUITA LEÓN
DIRECTORA ADMINISTRATIVA

Outlook

Mi itinerario Volaris

Desde notificaciones@volaris.com <notificaciones@volaris.com>
Fecha Sáb 06/06/2026 12:29 PM
Para viajesecoturismo@hotmail.com <viajesecoturismo@hotmail.com>

volaris

Hola, **Maria concepcion**
Una nueva experiencia de viaje te espera.

Puedes hacer check-in en nuestra app
Check-in en línea (3 días antes)

Código de reservación **Volaris:**

WC499F

Jue , 11Jun2026

GDL	→	**CUL**
Guadalajara **Miguel Hidalgo**		**Culiacán** **Federal de Culiacán**
6:40 AM	→	**7:04 AM**

Vuelo: **1120**

Operado por: Y4 Volaris México

ESTE NO ES TU PASE DE ABORDAR

Itinerario de regreso

Vie , 12Jun2026

CUL	→	**GDL**
Culiacán **Federal de Culiacán**		**Guadalajara** **Miguel Hidalgo**
11:07 AM	→	**1:30 PM**

Vuelo: **1125**

Operado por: Y4 Volaris México

Información del cliente

MARIA CONCEPCION ORTIZ PEÑA
Pasajero 1:Adulto(Cliente principal)

ASIENTOS ¡Asignar y ahorrar! →

VUELO DE IDA
GDL - CUL : 3C

VUELO DE REGRESO
CUL - GDL : 3C

EQUIPAJE ¡Agregar y ahorrar! →

Información de pago

DETALLES	COSTOS TOTALES
Metodo de pago:	**1I : XXXX-XXXX-XXXX-**
Fecha de compra:	**Sáb , 06Jun2026**
TOTAL:	**$ 5,370.00** MXN

Más detalles

Obtén tu factura aquí

Recuerda emitir tu factura una vez finalizada tu compra.

volaris

® 2025 Volaris es una marca registrada

Av. Antonio Dovali Jaime #70, Tower B, Floor 13. Col.Zedec Santa Fe, Alvaro Obregon, 01210. Ciudad de México, Mexico.

Términos y Condiciones

Contáctanos

"2026: Año de Margarita Maza Parada"

Culiacán Rosales, Sinaloa a 04 de junio de 2026

Dra. Conzuelo Gutiérrez Gutiérrez
Secretaria General en el
H. Congreso del Estado de Sinaloa
P r e s e n t e.-

AT´N. Lic. Carmen Alicia Amézquita León
Directora Administrativa en el
H. Congreso del Estado de Sinaloa

Por medio de la presente, en mi calidad de diputado integrante de la LXV Legislatura del H. Congreso del Estado de Sinaloa, y presidente de la comisión de protocolo me permito solicitar a usted, muy atentamente, disponer de lo necesario para que se proceda al trámite administrativo correspondiente a la compra de vuelos, hospedaje y alimentación para la licenciada María Concepción Ortiz Peña para su apoyo en la sesión de trabajo que se llevaran a cabo el día 11 de junio de 2026 en la ciudad de Culiacán.

Recursos solicitados para:
Traslado de la delegada de CANACINE, María Concepción Ortiz Peña, de la ciudad de Guadalajara a Culiacán y Culiacán a Guadalajara, quien nos acompañará en la lectura de la iniciativa de la Ley de Filmaciones del Estado de Sinaloa y sostendrá reuniones de trabajo para brindar su apoyo y asesoría en la organización de un Foro de Cine, como parte de las acciones para fortalecer el desarrollo de la industria audiovisual en nuestro estado.

Sin otro particular de momento, me despido de usted enviando un cordial y respetuoso saludo.

A t e n t a m e n t e.-

Lic. Kristiam Alexis Espinoza García
DIPUTADO DISTRITO XI,
PRESIDENTE DE LA COMISIÓN DE PROTOCOLO
Y RÉGIMEN ORGÁNICO INTERIOR

C.c.p. Dip. María Teresa Guerra Ochoa

LEGISLATURA DEL ESTADO 04 JUN 2026 RECIBIDO SECRETARÍA GENERAL

H. CONGRESO DEL ESTADO DEPARTAMENTO DE COMPRAS 05 JUN 2026 RECIBIDO HORA: 03:24

DIRECCIÓN ADMINISTRATIVA H. CONGRESO DEL ESTADO RECIBIDO 05 JUN 2026 Hora: 12:35 LXV LEGISLATURA

de edad o personas con discapacidad que no estén en posibilidad de manifestar su volunta
Relaciones Exteriores para la expedición de pasaportes a personas menc
For the exclusive use of the Ministry of Foreign Affairs for the issuance of passports to minors or people with disabilities who are unable to express their will.

PASAPORTE
PASSPORT

ESTADOS UNIDOS MEXICANOS

Tipo/ Type [redacted]

Clave del país de expedición/ Issuing state code [redacted]

Pasaporte No./ Passport No. [redacted]

Apellidos/ Surname
ORTIZ PEÑA

Nombres/ Given names
MARIA CONCEPCION

Nacionalidad/ Nationality [redacted]

Fecha de nacimiento/ Date of birth [redacted]

CURP/ Personal No. [redacted]

Sexo/ Sex [redacted]

Lugar de nacimiento/ Place of birth [redacted]

Fecha de expedición/ Date of issue [redacted]

Fecha de caducidad/ Expiry date [redacted]

Observaciones/ Remarks

Firma del Titular/ Holder's Signature [redacted]

Autoridad/ Authority [redacted]

ANDRES GOMEZ ROSALES

OF PASAPORTES JALISCO

[redacted]<PENA<<MARIA<CONCEPCION<<<<<<<<<<<

[redacted]<<<<<<<<<<<<<<<<<06

"2026: Año de Margarita Maza Parada"

Culiacán Rosales, Sinaloa a 09 de junio de 2026

Lic. Carmen Alicia Amézquita León
Directora Administrativa en el
H. Congreso del Estado de Sinaloa
P r e s e n t e.-

Por medio de la presente, en mi calidad de Diputado integrante del Grupo Parlamentario de MORENA en la LXV Legislatura del H. Congreso del Estado de Sinaloa, me permito solicitar a usted, muy atentamente, se realicen las gestiones administrativas necesarias para efectuar el cambio de la programación de vuelos y hospedaje previamente autorizados para la C. María Concepción Ortiz Peña, delegada de CANACINE.

Lo anterior, derivado de que la lectura de la Iniciativa de la Ley de Filmaciones del Estado de Sinaloa fue reprogramada para el día martes 16 de junio de 2026, por lo que resulta necesario modificar el itinerario originalmente previsto.

En ese sentido, se solicita que el vuelo de llegada sea programado para el día 16 de junio de 2026, en la ruta Guadalajara–Culiacán, y el vuelo de retorno para el día 17 de junio de 2026, en la ruta Culiacán–Guadalajara. Asimismo, se solicita realizar el ajuste correspondiente en el hospedaje, contemplando su estancia durante la noche del 16 de junio y su salida el día 17 de junio de 2026.

La presencia de la delegada de CANACINE permitirá acompañar las actividades relacionadas con la presentación de la iniciativa, así como sostener reuniones de trabajo orientadas a la organización de un Foro de Cine y otras acciones encaminadas al fortalecimiento de la industria audiovisual en nuestro estado.

Sin otro particular de momento, agradezco de antemano las atenciones brindadas a la presente y le envío un cordial y respetuoso saludo.

A t e n t a m e n t e.-

Lic. Kristiam Alexis Espinoza García
DIPUTADO DISTRITO XI,
integrante del grupo parlamentario de MORENA
H. Congreso del Estado de Sinaloa

H. CONGRESO DEL ESTADO
DEPARTAMENTO DE COMPRAS
09 JUN 2026
RECIBIDO
HORA: 11:36

DIRECCIÓN ADMINISTRATIVA
H. CONGRESO DEL ESTADO
RECIBIDO
09 JUN 2026
Hora: 11:23 Felia
LXV LEGISLATURA

LXV
EL CONGRESO DE SINALOA

Ofelia Rodríguez Acosta <ofelia.rodriguez@congresosinaloa.mx>

RV: Mi itinerario Volaris GUADALAJARA-CULIACAN 11 JUNIO 06:40 A.M. CULIACAN-GUADALAJARA 12 JUNIO 11:07 A.M. MARIA CONCEPCION ORTIZ PEÑA

VIAJES ECOTURISMO <viajesecoturismo@hotmail.com> 6 de junio de 2026 a las 13:09
Para: Ofelia Rodríguez Acosta <ofelia.rodriguez@congresosinaloa.mx>

De: notificaciones@volaris.com <notificaciones@volaris.com>
Enviado: sábado, 6 de junio de 2026 12:29 p. m.
Para: viajesecoturismo@hotmail.com <viajesecoturismo@hotmail.com>
Asunto: Mi itinerario Volaris

volaris

Hola, **Maria concepcion**
Una nueva experiencia de viaje te espera.

Puedes hacer check-in en nuestra app
Check-in en línea (3 días antes)

Código de reservación Volaris:

WC499F

Jue , 11Jun2026

GDL	→	**CUL**
Guadalajara **Miguel Hidalgo**		**Culiacán** **Federal de Culiacán**
6:40 AM	→	**7:04 AM**

Vuelo: **1120**

Operado por: Y4 Volaris México

ESTE NO ES TU PASE DE ABORDAR

Itinerario de regreso

Vie , 12Jun2026

CUL	→	**GDL**
Culiacán **Federal de Culiacán**		**Guadalajara** **Miguel Hidalgo**
11:07 AM	→	**1:30 PM**

Vuelo: **1125**

Operado por: Y4 Volaris México

Información del cliente

MARIA CONCEPCION ORTIZ PEÑA
Pasajero 1:Adulto(Cliente principal)

ASIENTOS ¡Asignar y ahorrar! →

VUELO DE IDA
GDL - CUL : 3C

VUELO DE REGRESO
CUL - GDL : 3C

ECO TURISMO
AGENCIA DE VIAJES

ECO TURISMO
RFC ETU860806K69
AVENIDA ALVARO OBREGON SUR No. 995, 80220
GUADALUPE, Culiacán Rosales, Sinaloa, México
Telefono de Contacto:(667)7161407, 7161408, 7161888, 7122200
Expedicion: 80220
601 General de Ley Personas Morales
Version del Comprobante 4.0

FACTURADO A:

H. CONGRESO DEL ESTADO DE SINALOA
REGIMEN: 603 - Personas Morales con Fines no Lucrativos
RFC: HCE311212654
CIF:
BLVD. PEDRO INFANTE No. 2155 PTE.
FRACC. JARDINES TRES RIOS
Culiacán Rosales; Culiacán; Sinaloa; México CP.: 80100

FORMA DE PAGO
99 Por definir
METODO DE PAGO
PPD Pago en parcialidades o diferido
USO DEL CFDI
G03 Gastos en general.
TIPO DE COMPROBANTE
I. INGRESO

FACTURA
AA3576
FECHA
Junio 8 2026 - 13:39:10
No CERTIFICADO
00001000000072033261

FOLIO FISCAL DEL SAT: F2E82951-12B4-4051-8D9D-42D92177C383 **No SERIE DEL CERTIFICADO DEL SAT:** 00001000000709182898 **FECHA Y HORA DE CERTIFICACION:** Junio 8 2026 - 14:39:12

CODIGO SAT	CANTIDAD	NOMBRE	UNIDAD	CONCEPTO	CLAVE	COD BSP	N° BOLETO	TARIFA	IVA	TUA	OTROS IMP.	TOTAL
90121502	1.00	ORTIZ PEÑA/MARIA CONCEPCION	E48 Unidad de servicio	CARGO POR SERVICIO	CXS			$ 301.72	$48.28	0.00	0.00	$ 350.00

(TRESCIENTOS CINCUENTA PESOS 00/100 M.N.)
Observaciones:

TOTAL SERVICIOS:	$ 301.72
TOTAL I.V.A.:	$ 48.28
TOTAL TUA	$ 0.00
OTROS IMPUESTOS:	$ 0.00
TOTAL:	$ 350.00

SELLO DIGITAL DEL CFDI
ZLYB9C9gDzVlKiVnCY2d7KVZRCxJP6QXqL6W26LCbYFS2PPSZKFKmaBqEL61WAjIRRrjyqx9z9Ez3w0jtbjY3CPOinRXgVf6TJBh
FNwXOU4Xx8mVK95gaA6pWlnS9O6D9e1ixg8xaK0gocoVZUZD4JSwmIMO1eAUy91GLfb985V04f9UjU5DZXZeL56y5NnUhxkwfYZ9
RI+3fdj6EuUaKTrY/dDAhsIEReimD8Uf3Ydns3eUBkiMRDtLNNcJ2ixmc7lO6yQZ0TbQ7I9HxKuePIz+uQ/wWeHQnuo/WqHCUdym
qQB4PRpt+1neblEf9+q0VeQlfs4ge2cxCAs5Rhl3Nw==
SELLO DEL SAT
cf9eHjfzKlChHKxsIsdtvek1UNJk/Pi7FKXZTscYtgMR3BY58DF3SGxsDnerygIX4tLU2PkYO4nDwHvSYBIJAJD1oklWsqXCvq2A
FkDWv1Zof+br4P1NwC/q7WH+GOa++HJGR0T9JO89oU1vspmt8x/6kT2uW1xf3+C3X5Sa5+yhlANIl4lOvXxgTVxX5Ik3hef2nmja
n2vR6lDqS3qy4ZUFtmq4xMApUw47D6lSwbdIl6KNmratI7rqZ1lWXWj9QWNm8sUJDi+daOiRpVPmZ+Rr5dMd9SLvj8NTI7V8YBXy
GNyH+E68m5QRFrrrf95HdmrCtdhUc+4Lss3RduzzQ==
CADENA ORIGINAL DEL COMPLEMENTO DE CERTIFICACION DIGITAL DEL SAT
||1.1|F2E82951-12B4-4051-8D9D-42D92177C383|2026-06-08T14:39:12|MAS0810247C0|ZLYB9C9gDzVlKiVnCY2d7KVZ
RCxJP6QXqL6W26LCbYFS2PPSZKFKmaBqEL61WAjIRRrjyqx9z9Ez3w0jtbjY3CPOinRXgVf6TJBhFNwXOU4Xx8mVK95gaA6pWlnS
9O6D9e1ixg8xaK0gocoVZUZD4JSwmIMO1eAUy91GLfb985V04f9UjU5DZXZeL56y5NnUhxkwfYZ9RI+3fdj6EuUaKTrY/dDAhsIE
ReimD8Uf3Ydns3eUBkiMRDtLNNcJ2ixmc7lO6yQZ0TbQ7I9HxKuePIz+uQ/wWeHQnuo/WqHCUdymqQB4PRpt+1neblEf9+q0VeQl
fs4ge2cxCAs5Rhl3Nw==|00001000000709182898||

Hacienda
Secretaría de Hacienda y Crédito Público
SAT

Versión 4.5.1

Verificación de comprobantes fiscales digitales por internet

RFC del emisor	Nombre o razón social del emisor	RFC del receptor	Nombre o razón social del receptor
ETU860806K69	ECO TURISMO	HCE311212654	H. CONGRESO DEL ESTADO DE SINALOA
Folio fiscal	**Fecha de expedición**	**Fecha certificación SAT**	**PAC que certificó**
F2E82951-12B4-4051-8D9D-42D92177C383	2026-06-08T13:39:10	2026-06-08T14:39:12	MAS0810247C0
Total del CFDI	**Efecto del comprobante**	**Estado CFDI**	**Estatus de cancelación**
$350.00	Ingreso	Vigente	Cancelable sin aceptación

H. CONGRESO DEL ESTADO DE SINALOA

Blvd. Pedro Infante, No.2155 Pte. Fracc. Jardines Tres Ríos C.P. 80100
Culiacán, Sinaloa.

GES-GAR-GER-08

ORDEN DE COMPRA

FOLIO
49,322
FECHA DE EXPEDICION
08/06/2026

PROVEEDOR : ETU8 ECO TURISMO, S.A. DE C.V.

DOMICILIO : AV. ALVARO OBREGON NO. 995 SUR ENTRE CULIACAN, SINALOA

R.F.C.: ETU860806K69 TELEFONO : 6677122200

Auto: 81407

6 D C 76

DESCRIPCION DEL ARTICULO O SERVICIO	CANTIDAD	UNIDAD	PRECIO	IMPORTE
51373371002000001000 CARGO POR SERVICIO DE BOLETO DE AVION 11/06/2026 GUADALAJARA-CLN-GUADALAJARA LIC. MARIA CONCEPCIÓN ORTIZ PEÑA	1.00	SERV	350.00	350.00

CARGO POR SERVICIO DE BOLETO DE AVIÓN 11/06/2026 GUADALAJARA CLN-GUADALAJARA EN ATENCIÓN A LIC. MARIA CONCEPCIÓN ORTIZ PEÑA, INVITADA A EVENTO LECTURA DE LA INICIATIVA DE LA LEY DE FILMACIONES DEL ESTADO DE SINALOA Y ASESORÍA EN LA ORGANIZACIÓN DE UN FORO DE CINE.

	350.00
TOTAL	350.00

REQUISITOS PARA ENTREGA, REVISION Y PAGO

DATOS DE FACTURACION:

ELABORO	REVISO	AUTORIZO
Lic. Eda Nancy Labrada Torres	LIC. SERGIO INDALECIO CAMACHO PALAZUELOS JEFE DEL DEPARTAMENTO DE PRESUPUESTO	LIC. CARMEN ALICIA AMEZQUITA LEON DIRECTORA ADMINISTRATIVA

"2026: Año de Margarita Maza Parada"

Culiacán Rosales, Sinaloa a 04 de junio de 2026

Dra. Conzuelo Gutiérrez Gutiérrez
Secretaria General en el
H. Congreso del Estado de Sinaloa
P r e s e n t e.-

AT´N. Lic. Carmen Alicia Amézquita León
Directora Administrativa en el
H. Congreso del Estado de Sinaloa

Por medio de la presente, en mi calidad de diputado integrante de la LXV Legislatura del H. Congreso del Estado de Sinaloa, y presidente de la comisión de protocolo me permito solicitar a usted, muy atentamente, disponer de lo necesario para que se proceda al trámite administrativo correspondiente a la compra de vuelos, hospedaje y alimentación para la licenciada María Concepción Ortiz Peña para su apoyo en la sesión de trabajo que se llevaran a cabo el día 11 de junio de 2026 en la ciudad de Culiacán.

Recursos solicitados para:
Traslado de la delegada de CANACINE, María Concepción Ortiz Peña, de la ciudad de Guadalajara a Culiacán y Culiacán a Guadalajara, quien nos acompañará en la lectura de la iniciativa de la Ley de Filmaciones del Estado de Sinaloa y sostendrá reuniones de trabajo para brindar su apoyo y asesoría en la organización de un Foro de Cine, como parte de las acciones para fortalecer el desarrollo de la industria audiovisual en nuestro estado.

Sin otro particular de momento, me despido de usted enviando un cordial y respetuoso saludo.

A t e n t a m e n t e.-

Lic. Kristiam Alexis Espinoza García
DIPUTADO DISTRITO XI,
PRESIDENTE DE LA COMISIÓN DE PROTOCOLO
Y RÉGIMEN ORGÁNICO INTERIOR

H. CONGRESO DEL ESTADO
DEPARTAMENTO DE COMPRAS
05 JUN 2026
RECIBIDO
HORA: 03:24

DIRECCIÓN ADMINISTRATIVA
H. CONGRESO DEL ESTADO
RECIBIDO
05 JUN 2026
Hora: 12:35
LXV LEGISLATURA

C.c.p. Dip. María Teresa Guerra Ochoa

con discapacidad que no estén en posibilidad de manifestar su volunt
For the exclusive use of the Ministry of Foreign Affairs for the issuance of passports to minors or people with disabilities who are unable to express their will.

PASAPORTE
PASSPORT

ESTADOS UNIDOS MEXICANOS

Tipo/ Type [redacted]

Clave del país de expedición/ Issuing state code [redacted]

Pasaporte No./ Passport No. [redacted]

Apellidos/ Surname
ORTIZ PEÑA

Nombres/ Given names
MARIA CONCEPCION

Nacionalidad/ Nationality [redacted]

Fecha de nacimiento/ Date of birth [redacted]

CURP/ Personal No. [redacted]

Sexo/ Sex [redacted]

Lugar de nacimiento/ Place of birth [redacted]

Fecha de expedición/ Date of issue [redacted]

Fecha de caducidad/ Expiry date [redacted]

Observaciones/ Remarks

Firma del Titular/ Holder's Signature

Autoridad/ Authority

ANDRES GOMEZ ROSALES

OF.PASAPORTES JALISCO

[redacted]

[redacted]<PENA<<MARIA<CONCEPCION<<<<<<<<<<<

[redacted]<<<<<<<<<<<<<06

"2026: Año de Margarita Maza Parada"

Culiacán Rosales, Sinaloa a 09 de junio de 2026

Lic. Carmen Alicia Amézquita León
Directora Administrativa en el
H. Congreso del Estado de Sinaloa
P r e s e n t e.-

Por medio de la presente, en mi calidad de Diputado integrante del Grupo Parlamentario de MORENA en la LXV Legislatura del H. Congreso del Estado de Sinaloa, me permito solicitar a usted, muy atentamente, se realicen las gestiones administrativas necesarias para efectuar el cambio de la programación de vuelos y hospedaje previamente autorizados para la C. María Concepción Ortiz Peña, delegada de CANACINE.

Lo anterior, derivado de que la lectura de la Iniciativa de la Ley de Filmaciones del Estado de Sinaloa fue reprogramada para el día martes 16 de junio de 2026, por lo que resulta necesario modificar el itinerario originalmente previsto.

En ese sentido, se solicita que el vuelo de llegada sea programado para el día 16 de junio de 2026, en la ruta Guadalajara–Culiacán, y el vuelo de retorno para el día 17 de junio de 2026, en la ruta Culiacán–Guadalajara. Asimismo, se solicita realizar el ajuste correspondiente en el hospedaje, contemplando su estancia durante la noche del 16 de junio y su salida el día 17 de junio de 2026.

La presencia de la delegada de CANACINE permitirá acompañar las actividades relacionadas con la presentación de la iniciativa, así como sostener reuniones de trabajo orientadas a la organización de un Foro de Cine y otras acciones encaminadas al fortalecimiento de la industria audiovisual en nuestro estado.

Sin otro particular de momento, agradezco de antemano las atenciones brindadas a la presente y le envío un cordial y respetuoso saludo.

A t e n t a m e n t e.-

Lic. Kristiam Alexis Espinoza García
DIPUTADO DISTRITO XI,
integrante del grupo parlamentario de MORENA
H. Congreso del Estado de Sinaloa

H. CONGRESO DEL ESTADO
DEPARTAMENTO DE COMPRAS
09 JUN 2026
RECIBIDO
HORA: 11:36

DIRECCIÓN ADMINISTRATIVA
H. CONGRESO DEL ESTADO
RECIBIDO
09 JUN 2026
Hora: 11:23 Felia
LXV LEGISLATURA

LXV
H. CONGRESO DE SINALOA

Ofelia Rodríguez Acosta <ofelia.rodriguez@congresosinaloa.mx>

RV: Mi itinerario Volaris GUADALAJARA-CULIACAN 11 JUNIO 06:40 A.M. CULIACAN-GUADALAJARA 12 JUNIO 11:07 A.M. MARIA CONCEPCION ORTIZ PEÑA

VIAJES ECOTURISMO <viajesecoturismo@hotmail.com> 6 de junio de 2026 a las 13:09
Para: Ofelia Rodríguez Acosta <ofelia.rodriguez@congresosinaloa.mx>

De: notificaciones@volaris.com <notificaciones@volaris.com>
Enviado: sábado, 6 de junio de 2026 12:29 p. m.
Para: viajesecoturismo@hotmail.com <viajesecoturismo@hotmail.com>
Asunto: Mi itinerario Volaris

volaris

Hola, **Maria concepcion**
Una nueva experiencia de viaje te espera.

Puedes hacer check-in en nuestra app
Check-in en línea (3 días antes)

Código de reservación Volaris:

WC499F

Jue , 11Jun2026

GDL	→	**CUL**
Guadalajara **Miguel Hidalgo**		**Culiacán** **Federal de Culiacán**
6:40 AM	→	**7:04 AM**

Vuelo: **1120**

Operado por: Y4 Volaris México

ESTE NO ES TU PASE DE ABORDAR

Itinerario de regreso

Vie , 12Jun2026

CUL	→	**GDL**
Culiacán **Federal de Culiacán**		**Guadalajara** **Miguel Hidalgo**
11:07 AM	→	**1:30 PM**

Vuelo: **1125**

Operado por: Y4 Volaris México

Información del cliente

MARIA CONCEPCION ORTIZ PEÑA
Pasajero 1:Adulto(Cliente principal)

ASIENTOS ¡Asignar y ahorrar! →

VUELO DE IDA
GDL - CUL : 3C

VUELO DE REGRESO
CUL - GDL : 3C

ECO TURISMO
RFC ETU860806K69
AVENIDA ALVARO OBREGON SUR No. 995, 80220
GUADALUPE, Culiacán Rosales, Sinaloa, México
Telefono de Contacto:(667)7161407, 7161408, 7161888, 7122200
Expedicion: 80220
601 General de Ley Personas Morales
Version del Comprobante 4.0

FACTURADO A:

H. CONGRESO DEL ESTADO DE SINALOA
REGIMEN: 603 - Personas Morales con Fines no Lucrativos
RFC: HCE311212654
CIF:
BLVD. PEDRO INFANTE No. 2155 PTE.
FRACC. JARDINES TRES RIOS
Culiacán Rosales; Culiacán; Sinaloa; México CP.: 80100

FORMA DE PAGO
99 Por definir
METODO DE PAGO
PPD Pago en parcialidades o diferido
USO DEL CFDI
G03 Gastos en general.
TIPO DE COMPROBANTE
I. INGRESO

FACTURA
AA3578
FECHA
Junio 10 2026 - 13:22:25
No CERTIFICADO
00001000000720332641

FOLIO FISCAL DEL SAT: 6BAA7BF1-6393-4C31-8428-9844E665932A **No SERIE DEL CERTIFICADO DEL SAT:** 00001000000709182898 **FECHA Y HORA DE CERTIFICACION:** Junio 10 2026 - 14:22:27

CODIGO SAT	CANTIDAD	NOMBRE	UNIDAD	CONCEPTO	CLAVE	COD BSP	N° BOLETO	TARIFA	IVA	TUA	OTROS IMP.	TOTAL
90121502	1.00	ORTIZ PEÑA/MARIA CONCEPCION	E48 Unidad de servicio	CARGO POR SERVICIO	CXS			$ 301.72	$48.28	0.00	0.00	$ 350.00

(TRESCIENTOS CINCUENTA PESOS 00/100 M.N.)
Observaciones:

TOTAL SERVICIOS:	$ 301.72
TOTAL I.V.A.:	$ 48.28
TOTAL TUA	$ 0.00
OTROS IMPUESTOS:	$ 0.00
TOTAL:	$ 350.00

SELLO DIGITAL DEL CFDI
q5Zo0qROu8UK43XDvvFZ3rXVUWZgPyy41ZlTtTZRK410H4U7+cHeLslEufyigA6SBVmNdDASmLHWOgqncsQ8jsR9Yo/SLCl5Hwoe
HMq8AK2xz9RP6UEyjVrUb7xiAz/BPox/0HvAZYvs0rXEGNO9B94Dbd2DgCLwfqR47JVAwCxWnrYCtXEVjPW0CxNX4hcl4n8g5h4
rtUXmcC+ptToptm7A3ZUsCOH8Um5OqO8v0Z3/YbOE6MdgSXHSemb6jUpkSqhh6Yt/ka46eUGHeHNPMFUhT8ZAc/WNXZqb+Saqqoy
sf3PqemT3jZOzHX7+JkGDGjhRrfH++aoEEWq0U9quA==

SELLO DEL SAT
JrD4m/KQ+5FtWk6jFHkuGmDQplP4lRZsm1qli31oXRt+iem9O4RF4L1ECQpFFjGwpGcK1GPuUkBSbX0l/a5Pyknvh4tsyaVt9h2
8f7Q9E8vz2wQsfYOrlHEDdECKeP3cbqISJQZCK86zoQE2wfa5Zv1ZV2zKE9vOvhMdcrdaVLlHypJkNnGwqk8dswizRLL4PyqlPKo
2zPXHKKEpVB0pbduSegJ3+s1A3nW5mbHOUjrUa0ZOwOd+I3k0R02lntsXws62OCPsy2yZcAKA3hqYDO6CymOdCWPvn+Xmsq/L56
WD/MLNm51mgciXSXkwO2tncqO1atC/anWQXYlgpPtA==

CADENA ORIGINAL DEL COMPLEMENTO DE CERTIFICACION DIGITAL DEL SAT
||1.1|6BAA7BF1-6393-4C31-8428-9844E665932A|2026-06-10T14:22:27|MAS0810247C0|q5Zo0qROu8UK43XDvvFZ3rXV
UWZgPyy41ZlTtTZRK410H4U7+cHeLslEufyigA6SBVmNdDASmLHWOgqncsQ8jsR9Yo/SLCl5HwoeHMq8AK2xz9RP6UEyjVrUb7xi
Az/BPox/0HvAZYvs0rXEGNO9B94Dbd2DgCLwfqR47JVAwCxWnrYCtXEVjPW0CxNX4hcl4n8g5h4rtUXmcC+ptToptm7A3ZUsCOH
8Um5OqO8v0Z3/YbOE6MdgSXHSemb6jUpkSqhh6Yt/ka46eUGHeHNPMFUhT8ZAc/WNXZqb+Saqqoysf3PqemT3jZOzHX7+JkGDGjh
RrfH++aoEEWq0U9quA==|00001000000709182898||

Hacienda
Secretaría de Hacienda y Crédito Público
SAT

Versión 4.5.1

Verificación de comprobantes fiscales digitales por internet

RFC del emisor	Nombre o razón social del emisor	RFC del receptor	Nombre o razón social del receptor
ETU860806K69	ECO TURISMO	HCE311212654	H. CONGRESO DEL ESTADO DE SINALOA
Folio fiscal	**Fecha de expedición**	**Fecha certificación SAT**	**PAC que certificó**
6BAA7BF1-6393-4C31-8428-9844E665932A	2026-06-10T13:22:25	2026-06-10T14:22:27	MAS0810247C0
Total del CFDI	**Efecto del comprobante**	**Estado CFDI**	**Estatus de cancelación**
$350.00	Ingreso	Vigente	Cancelable sin aceptación

H. CONGRESO DEL ESTADO DE SINALOA

Blvd. Pedro Infante, No.2155 Pte. Fracc. Jardines Tres Ríos C.P. 80100
Culiacán, Sinaloa.

GES-GAR-GER-08

ORDEN DE COMPRA

FOLIO
49.337

FECHA DE EXPEDICION
10/06/2026

PROVEEDOR : ETU8 ECO TURISMO, S.A. DE C.V.

DOMICILIO : AV. ALVARO OBREGON NO. 995 SUR ENTRE CULIACAN, SINALOA

R.F.C.: ETU860806K69 TELEFONO : 6677122200

Auto: 81422

6 D C 89

DESCRIPCION DEL ARTICULO O SERVICIO	CANTIDAD	UNIDAD	PRECIO	IMPORTE
51373371002000001000 CARGO POR SERVICIO CAMBIO DE FECHA DE BOLETO DE AVIÓN 16-17/06/2026 GUADALAJARA-CLN-GUADALAJARA LIC. MARIA CONCEPCIÓN ORTIZ PEÑA,	1.00	SERV	350.00	350.00

CARGO POR SERVICIO DE CAMBIO DE FECHA DE BOLETO DE AVIÓN 16-17/06/2026 GUADALAJARA-CLN-GUADALAJARA EN ATENCIÓN A LIC. MARIA CONCEPCIÓN ORTIZ PEÑA, REUNION DE TRABAJO ORIENTADAS A LA ORGANIZACIÓN DE UN FORO DE CINE.

	350.00
TOTAL	350.00

REQUISITOS PARA ENTREGA, REVISION Y PAGO

DATOS DE FACTURACION:

ELABORO	REVISO	AUTORIZO
Lic. Eda Nancy Labrada Torres	LIC. SERGIO INDALECIO CAMACHO PALAZUELOS JEFE DEL DEPARTAMENTO DE PRESUPUESTO	LIC. CARMEN ALICIA AMÉZQUITA LEÓN DIRECTORA ADMINISTRATIVA

"2026: Año de Margarita Maza Parada"

Culiacán Rosales, Sinaloa a 09 de junio de 2026

Lic. Carmen Alicia Amézquita León
Directora Administrativa en el
H. Congreso del Estado de Sinaloa
P r e s e n t e.-

Por medio de la presente, en mi calidad de Diputado integrante del Grupo Parlamentario de MORENA en la LXV Legislatura del H. Congreso del Estado de Sinaloa, me permito solicitar a usted, muy atentamente, se realicen las gestiones administrativas necesarias para efectuar el cambio de la programación de vuelos y hospedaje previamente autorizados para la C. María Concepción Ortiz Peña, delegada de CANACINE.

Lo anterior, derivado de que la lectura de la Iniciativa de la Ley de Filmaciones del Estado de Sinaloa fue reprogramada para el día martes 16 de junio de 2026, por lo que resulta necesario modificar el itinerario originalmente previsto.

En ese sentido, se solicita que el vuelo de llegada sea programado para el día 16 de junio de 2026, en la ruta Guadalajara–Culiacán, y el vuelo de retorno para el día 17 de junio de 2026, en la ruta Culiacán–Guadalajara. Asimismo, se solicita realizar el ajuste correspondiente en el hospedaje, contemplando su estancia durante la noche del 16 de junio y su salida el día 17 de junio de 2026.

La presencia de la delegada de CANACINE permitirá acompañar las actividades relacionadas con la presentación de la iniciativa, así como sostener reuniones de trabajo orientadas a la organización de un Foro de Cine y otras acciones encaminadas al fortalecimiento de la industria audiovisual en nuestro estado.

Sin otro particular de momento, agradezco de antemano las atenciones brindadas a la presente y le envío un cordial y respetuoso saludo.

A t e n t a m e n t e.-

Lic. Kristiam Alexis Espinoza García
DIPUTADO DISTRITO XI,
integrante del grupo parlamentario de MORENA
H. Congreso del Estado de Sinaloa

H. CONGRESO DEL ESTADO
DEPARTAMENTO DE COMPRAS
09 JUN 2026
RECIBIDO
HORA: 11:36

DIRECCIÓN ADMINISTRATIVA
H. CONGRESO DEL ESTADO
RECIBIDO
09 JUN 2026
Hora: 11:23
LXV LEGISLATURA

"2026: Año de Margarita Maza Parada"

Culiacán Rosales, Sinaloa a 11 de junio de 2026

Lic. Carmen Alicia Amézquita León
Directora Administrativa en el
H. Congreso del Estado de Sinaloa
P r e s e n t e.-

Por medio de la presente, en mi calidad de Diputado integrante del Grupo Parlamentario de MORENA en la LXV Legislatura del H. Congreso del Estado de Sinaloa, me permito solicitar a usted, muy atentamente, se realicen las gestiones administrativas necesarias para efectuar el cambio de la programación de vuelos y hospedaje previamente autorizados para la C. María Concepción Ortiz Peña, delegada de CANACINE.

Lo anterior, derivado de que la lectura de la Iniciativa de la Ley de Filmaciones del Estado de Sinaloa fue reprogramada para el día Jueves 18 de junio de 2026, por lo que resulta necesario modificar el itinerario originalmente previsto.

En ese sentido, se solicita que el vuelo de llegada sea programado para el día 18 de junio de 2026, en la ruta Guadalajara–Culiacán, y el vuelo de retorno para el día 19 de junio de 2026, en la ruta Culiacán–Guadalajara. Asimismo, se solicita realizar el ajuste correspondiente en el hospedaje, contemplando su estancia durante la noche del 18 de junio y su salida el día 19 de junio de 2026.

La presencia de la delegada de CANACINE permitirá acompañar las actividades relacionadas con la presentación de la iniciativa, así como sostener reuniones de trabajo orientadas a la organización de un Foro de Cine y otras acciones encaminadas al fortalecimiento de la industria audiovisual en nuestro estado.

Sin otro particular de momento, agradezco de antemano las atenciones brindadas a la presente y le envío un cordial y respetuoso saludo.

A t e n t a m e n t e.-

H. CONGRESO DEL ESTADO
DEPARTAMENTO DE COMPRAS
12 JUN 2026
RECIBIDO
HORA: 01:40

Lic. Kristiam Alexis Espinoza García
DIPUTADO DISTRITO XI,
integrante del grupo parlamentario de MORENA
H. Congreso del Estado de Sinaloa

DIRECCIÓN ADMINISTRATIVA
H. CONGRESO DEL ESTADO
RECIBIDO
11 JUN 2026
Hora: 14:28
LXV LEGISLATURA

ELIMINADO:DATOS DEL PASAPORTE PERSONAL.**FUNDAMENTO LEGAL:** ARTÍCULO 149 Y 165 DE LA LEY DE TRANSPARENCIA Y ACCESO A LA INFORMACIÓN PÚBLICA DEL ESTADO DE SINALOA EN RELACIÓN CON EL ARTÍCULO 4 FRACCIÓN XI DE LA LEY DE PROTECCIÓN DE DATOS PERSONALES EN POSESIÓN DE SUJETOS OBLIGADOS DEL ESTADO DE SINALOA. POR TRATARSE DE **INFORMACIÓN CONFIDENCIAL.**

Veronica

H. CONGRESO DEL ESTADO DE SINALOA

BLVD. PEDRO INFANTE N° 2155 PTE , CULIACAN, SINALOA. HCE-311212654

Poliza de Egreso EAA0001752 del 24 de junio de 2026

PAGO DE FACTURAS NO. 23095, 23107 Y 23136.

VERONICA 25/06/2026 11:26:13a. m.

GES-GAR-GER-12

Cta	SctaSsc	SSS	Descripcion / Concepto	Parcial	Debe	Haber
2112			Proveedores por Pagar a Corto Plazo		11,395.00	
2112 1			Proveedores por Pagar a Corto Plazo			
2112 1	001112		LUZ MARIA VILLEGAS RODRIGUEZ			
			VIRL | 23095|02/06/2026|0000177.79| 1|081475|	1,289.00		
			VIRL | 23107|04/06/2026|0000863.72| 1|081474|	6,262.00		
			VIRL | 23136|09/06/2026|0000530.21| 1|081473|	3,844.00		
8260			Presupuesto de Egresos Ejercido		11,395.00	
8260 3			SERVICIOS GENERALES			
8260 3	399020		APOYO AL GRUPO PARLAMENTARIO MORENA			
8260 3	399020	000001	H. CONGRESO DEL ESTADO DE SINALOA			
8260 3	399020	000001 000001	CONGRESO PRESUPUESTAL			
8260 3	399020	000001 000001 000001	H. CONGRESO DEL ESTADO			
			081473|SERVICIO DE CONSUMO DE ALIMENTOS EN ATENCION AL GRUPO PARLAMENTARIO DE MORENA EL DIA 09/06/2026	3,844.00		
			081474|SERVICIO DE CONSUMO DE ALIMENTOS EN ATENCION AL GRUPO PARLAMENTARIO DE MORENA EL DIA 04/06/2026	6,262.00		
			081475|SERVICIO DE CONSUMO DE ALIMENTOS EN ATENCION AL GRUPO PARLAMENTARIO DE MORENA EL DIA 02/06/2026	1,289.00		
8270			Presupuesto de Egresos Pagado		11,395.00	
8270 3			SERVICIOS GENERALES			
8270 3	399020		APOYO AL GRUPO PARLAMENTARIO MORENA			
8270 3	399020	000001	H. CONGRESO DEL ESTADO DE SINALOA			
8270 3	399020	000001 000001	CONGRESO PRESUPUESTAL			
8270 3	399020	000001 000001 000001	H. CONGRESO DEL ESTADO			
			081475|SERVICIO DE CONSUMO DE ALIMENTOS EN ATENCION AL GRUPO PARLAMENTARIO DE MORENA EL DIA 02/06/2026	1,289.00		
			081474|SERVICIO DE CONSUMO DE ALIMENTOS EN ATENCION AL GRUPO PARLAMENTARIO DE MORENA EL DIA 04/06/2026	6,262.00		
			081473|SERVICIO DE CONSUMO DE ALIMENTOS EN ATENCION AL GRUPO PARLAMENTARIO DE MORENA EL DIA 09/06/2026	3,844.00		
1112			Bancos/Tesorería			11,395.00
1112 3			BBVA BANCOMER			
1112 3	000036		CTA. NO.0126335780 (BANCOMER CONGRESO-2026)			
			0000000-AA LUZ MARIA VILLEGAS RODRIGUEZ	11,395.00		
8250			Presupuesto de Egresos Devengado			11,395.00
8250 3			SERVICIOS GENERALES			
8250 3	399020		APOYO AL GRUPO PARLAMENTARIO MORENA			
8250 3	399020	000001	H. CONGRESO DEL ESTADO DE SINALOA			
8250 3	399020	000001 000001	CONGRESO PRESUPUESTAL			
8250 3	399020	000001 000001 000001	H. CONGRESO DEL ESTADO			
			081473|SERVICIO DE CONSUMO DE ALIMENTOS EN ATENCION AL GRUPO PARLAMENTARIO DE MORENA EL DIA 09/06/2026	3,844.00		
			081474|SERVICIO DE CONSUMO DE ALIMENTOS EN ATENCION AL GRUPO PARLAMENTARIO DE MORENA EL DIA 04/06/2026	6,262.00		
			081475|SERVICIO DE CONSUMO DE ALIMENTOS EN ATENCION AL GRUPO PARLAMENTARIO DE MORENA EL DIA 02/06/2026	1,289.00		
8260			Presupuesto de Egresos Ejercido			11,395.00
8260 3			SERVICIOS GENERALES			
8260 3	399020		APOYO AL GRUPO PARLAMENTARIO MORENA			
8260 3	399020	000001	H. CONGRESO DEL ESTADO DE SINALOA			
8260 3	399020	000001 000001	CONGRESO PRESUPUESTAL			
8260 3	399020	000001 000001 000001	H. CONGRESO DEL ESTADO			
			081475|SERVICIO DE CONSUMO DE ALIMENTOS EN ATENCION AL GRUPO PARLAMENTARIO DE MORENA EL DIA 02/06/2026	1,289.00		
			081474|SERVICIO DE CONSUMO DE ALIMENTOS EN ATENCION AL GRUPO PARLAMENTARIO DE MORENA EL DIA 04/06/2026	6,262.00		

H. CONGRESO DEL ESTADO DE SINALOA

BLVD. PEDRO INFANTE N° 2155 PTE , CULIACAN, SINALOA. HCE-311212654

Poliza de Egreso EAA0001752 del 24 de junio de 2026

PAGO DE FACTURAS NO. 23095, 23107 Y 23136.

VERONICA 25/06/2026 11:26:13a. m. **GES-GAR-GER-12**

Cta	SctaSsc	SSS	Descripcion / Concepto	Parcial	Debe	Haber
			081473|SERVICIO DE CONSUMO DE ALIMENTOS EN ATENCION AL GRUPO PARLAMENTARIO DE MORENA EL DIA 09/06/2026	3,844.00		

Sumas Iguales.... 34,185.00 34,185.00

FORMULÓ

Lic. Veronica Judith Rivera

REVISÓ

Lic. Verónica Sail Chávez T

AUTORIZÓ

Lic. Carmen Alicia Amezquita Leór

Emision: **24 jun. 2026**
Poliza : **EAA0001752**

Cerrar Guardar Imprimir

BBVA

Fecha y hora de consulta 24/06/2026 1:02:27 PM

Contrato 00557641

Nombre del Cliente H. CONGRESO DEL ESTADO DE SINALOA

BBVA Net Cash - Pagos Interbancarios

CES-ES-SUR-02

Operación autorizada

Transferencia en proceso de validación y aplicación.

Datos del firmante

Usuario: CONTA1 **Poder:** 100%

Datos de la operación

Tipo de operación: Pago interbancario

Descripción: ALIMENTOS **Importe de la operación:** 11,395.00 MXP

Cuenta de retiro: 0126335780 **Cuenta de depósito:** [redacted]

Divisa de la cuenta: MXP **Divisa de la cuenta:** MXP

Titular de la cuenta: H. CONGRESO DEL ESTA DO DE SINALOA **Titular de la cuenta:** LUZ MARIA VILLEGAS RODRIGUEZ

Nombre banco destino: BAJIO

Fecha de creación: 24/06/2026 **Fecha de aplicación:** 24/06/2026

Concepto de pago: PAGO F-23136,23107,23095 **Referencia numérica:**

Instrumento de seguridad: ASD 6552349628 **Hora de captura en el canal:** 13:02:24

Datos de confirmación de la transferencia

Folio interbancario: [redacted] **Clave de rastreo:** 00260100260624000024568 7

Folio de firma: [redacted] **Folio único:** I401202606241302240004211062

Estado operación

Porcentaje Firmado: 100% **Estado:** Operado

Detalle de firmas

Acción	Usuario	Porcentaje aportado	Fecha
CREO	CONTA1	--- %	24/06/2026
FIRMO	CONTA1	100 %	24/06/2026

BBVA México, S.A., Institución de Banca Múltiple, Grupo Financiero BBVA México www.bbvanetcash.mx

LCDA. VERÓNICA SAIL CHÁVEZ TORRES
JEFA DE DEPARTAMENTO DE CONTABILIDAD

LCDA. CARMEN ALICIA AMEZQUITA LEON
DIRECTORA ADMINISTRATIVA

H. CONGRESO DEL ESTADO DE SINALOA

BLVD. PEDRO INFANTE Nº 2155 PTE

HCE-311212654

CONTRARECIBO... 36012

F E C H A....: 24/06/2026

06 DD-170

RECIBIMOS DEL : LUZ MARIA VILLEGAS RODRIGUEZ

BANCO : Banco del Bajío, S.A., Institución de Banca Múltiple

SUCURSAL :

CUENTA :

CLAVE : [redacted]

NO. FACTURA	FECHA DE FACT.	ORDEN	AUTORIZACION	$ IMPORTE
23136	09/06/2026	49371	81473	$3,844.00
23107	04/06/2026	49372	81474	$6,262.00
23095	02/06/2026	49373	81475	$1,289.00
			TOTAL..:	**$11,395.00**

FIRMA DE QUIEN RECIBE:

C. Liliana Esquivel Pérez

LUZ MARIA VILLEGAS RODRIGUEZ

VIRL720824BN4
RÉGIMEN FISCAL: 612 - Personas Físicas con Actividades Empresariales y Profesionales
MIGUEL HIDALGO PONIENTE, 460, CENTRO, 80000, Culiacán Rosales, Culiacán, Sinaloa, México
Tel. 6677155847

CLIENTE

H. CONGRESO DEL ESTADO DE SINALOA
HCE311212654
USO CFDI: G03 - Gastos en general.
DOMICILIO FISCAL: 80100
REGIMEN FISCAL: 603 - Personas Morales con Fines no Lucrativos
BLVD. PEDRO INFANTE, 2155 PTE, JARDINES TRES RIOS, 80100, Culiacán Rosales, Culiacán, Sinaloa, México

Factura 23095

FOLIO FISCAL (UUID)
7E9D6470-DA5D-48DB-A731-649DA4A6005C
NO. DE SERIE DEL CERTIFICADO DEL SAT
00001000000711762511
NO. DE SERIE DEL CERTIFICADO DEL EMISOR
00001000000713865858
FECHA Y HORA DE CERTIFICACIÓN
2026-06-02T14:27:06
RFC PROVEEDOR DE CERTIFICACIÓN
STA0903206B9
FECHA Y HORA DE EMISIÓN DE CFDI
2026-06-02T13:16:27
LUGAR DE EXPEDICIÓN
80000

CONCEPTOS

Cantidad	Unidad	Descripción	Precio Unitario	Objeto Imp.	Importe
1.00	E48	consumo Clave Prod. Serv. - 90101501 Restaurantes Impuestos: Traslados: 002 IVA Base - 1111.206897 Tasa - 0.160000 Importe - $ 177.79	$ 1,111.21	02 - Sí objeto de impuesto.	$ 1,111.21

IMPORTE CON LETRA	MIL DOSCIENTOS OCHENTA Y NUEVE PESOS, 00/100 MXN	**SUBTOTAL**	$ 1,111.21
		TRASLADO IVA TASA 0.160000	$ 177.79
TIPO DE COMPROBANTE	I - Ingreso	**TOTAL**	$ 1,289.00
FORMA DE PAGO	99 - Por definir		
MÉTODO DE PAGO	PPD - Pago en parcialidades o diferido		
MONEDA	MXN - Peso Mexicano		
VERSION	4.0		
EXPORTACION	01 - No aplica		

SELLO DIGITAL DEL CFDI

SoJlKxTejYNWTOpmPLnw3+QMEd6qZ5FJrN+MEFpJIMI1mtNpicXeAsCIHXBn9S8HejrCsExh5+ShyelLyMlsbIT9ZdQpm8c4scFIZcLkCZt1E/16d9KH2Ls6UAwDQ+oY0RDVI6vZF9zsIseRVcncHn6ydSJusFZPDZq/KLzETjdQaTDMQOoOATBWwZ7pVGeJDQPNSdO5T82SKmaxh4egHj5ciJGC74v2DM+X/m29bWpHarawFiqmM5EHPZfQDG3Xgx3r70W373aECnxVU2fAj2izkzzW7+0pAwrjMYLUrXpwt3gx6UQjPJuD+vZwdu9ROkW+WCj7q9JV4s/Js/vF2g==

SELLO DIGITAL DEL SAT

aqm3JA0ooZQYwze7KSzWPWSJmjrC7jnUoLk3ZJUbsHDRloEXAm0AtuhxihBH+H4KrZsa4HG/G3Si/johp+fHwqJB26QbWRI54niSB+VnHM1pf95zdX2qY1Yb6F1uFgnx0KCqvz7jls18D7e5pvSqNnYNhNDJ8qftdnQENp8xpOU2GuRZR5EQHQCIBAJyLP3BZCneMZ0tQvWPMkOPsF9s/KTQGW7mV6C9nQxcR9tgaiZMS9y2lUP7vqxMo3jx3h7LaXjOSRVxD3hKfZ2jhEnYGQ9sPVSHXaCIKbS6DIJ5YE1uWGAnR8KbH/wFILYFWtFn4Q3F8xWrgwG6VKPea5tBJQ==

CADENA ORIGINAL DEL COMPLEMENTO DE CERTIFICACIÓN DIGITAL DEL SAT

||1.1|7E9D6470-DA5D-48DB-A731-649DA4A6005C|2026-06-02T14:27:06|STA0903206B9|SoJlKxTejYNWTOpmPLnw3+QMEd6qZ5FJrN+MEFpJIMI1mtNpicXeAsCIHXBn9S8HejrCsExh5+ShyelLyMlsbIT9ZdQpm8c4scFIZcLkCZt1E/16d9KH2Ls6UAwDQ+oY0RDVI6vZF9zsIseRVcncHn6ydSJusFZPDZq/KLzETjdQaTDMQOoOATBWwZ7pVGeJDQPNSdO5T82SKmaxh4egHj5ciJGC74v2DM+X/m29bWpHarawFiqmM5EHPZfQDG3Xgx3r70W373aECnxVU2fAj2izkzzW7+0pAwrjMYLUrXpwt3gx6UQjPJuD+vZwdu9ROkW+WCj7q9JV4s/Js/vF2g==|00001000000711762511||

Folios Digitales premium® CFDI
Descargue gratis este comprobante
en formato digital .XML ingresando a: *foliosdigitales.blikon.com/xml*

Para facturar en línea ingresa a: *foliosdigitales.blikon.com*

Hacienda
Secretaría de Hacienda y Crédito Público
SAT

Versión 4.5.1

Verificación de comprobantes fiscales digitales por internet

RFC del emisor	Nombre o razón social del emisor	RFC del receptor	Nombre o razón social del receptor
VIRL720824BN4	LUZ MARIA VILLEGAS RODRIGUEZ	HCE311212654	H. CONGRESO DEL ESTADO DE SINALOA
Folio fiscal	**Fecha de expedición**	**Fecha certificación SAT**	**PAC que certificó**
7E9D6470-DA5D-48DB-A731-649DA4A6005C	2026-06-02T13:16:27	2026-06-02T14:27:06	STA0903206B9
Total del CFDI	**Efecto del comprobante**	**Estado CFDI**	**Estatus de cancelación**
$1,289.00	Ingreso	Vigente	Cancelable con aceptación

H. CONGRESO DEL ESTADO DE SINALOA

Blvd. Pedro Infante, No.2155 Pte. Fracc. Jardines Tres Ríos C.P. 80100
Culiacán, Sinaloa.

GES-GAR-GER-08

ORDEN DE COMPRA

FOLIO
49.373
FECHA DE EXPEDICION
02/06/2026

PROVEEDOR : VIRL LUZ MARIA VILLEGAS RODRIGUEZ

DOMICILIO : MIGUEL HIDALGO PONIENTE 460 CULIACAN, SINALOA

R.F.C.: VIRL720824BN4 TELEFONO : 6677155847

Auto: 81475

6 D C 130

DESCRIPCION DEL ARTICULO O SERVICIO	CANTIDAD	UNIDAD	PRECIO	IMPORTE
51393399020000001000(CONSUMO	1.00	SERV	1,289.00	1,289.00

SERVICIO DE CONSUMO DE ALIMENTOS EN ATENCION AL GRUPO PARLAMENTARIO DE MORENA EL DIA 02/06/2026

TOTAL 1,289.00

1,289.00

REQUISITOS PARA ENTREGA, REVISION Y PAGO

DATOS DE FACTURACION:

ELABORO
Lic. Eda Nancy Labrada Torres

REVISO
LIC. SERGIO INDALECIO CAMACHO PALAZUELOS
JEFE DEL DEPARTAMENTO DE PRESUPUESTO

AUTORIZO
LIC. CARMEN ALICIA AMÉZQUITA LEÓN
DIRECTORA ADMINISTRATIVA

LA CASA DE LOS LOAIZA
LUZ MARIA VILLEGAS RODRIGUEZ
RFC:VIRL7208248N4
MIGUEL HIDALGO NUM.460 PTE COL. CEN
TRO CULIACAN SINALOA MEXICO CP 80000

MESA:MARICARMEN MESERO:ANA ZAIRETA
FOLIO:249559
02/06/2026 01:25:37 PM
PERSONAS:1 ORDEN:08

CANT.	DESCRIPCION	IMPORTE
1	MOCHOMOS DE PESCADO	$265.00
1	CAMARONES A LOS LOAI	$275.00
1	CAMARONES EMPANIZADO	$275.00
1	PAQUETE TAMPIQUEÑA D	$295.00
1	ENCHILADAS MEXICANAS	$179.00
	SALSA ROJA EXTRA	$0.00

SUBTOTAL: $1,111.21
IVA: $177.79

TOTAL: $1,289.00

SON:UN MIL DOSCIENTOS OCHENTA Y NUEVE PESO
S 00/100 M.N.

GRACIAS POR SU PREFERENCIA
ESTE NO ES UN COMPROBANTE FISCAL

***SOFT RESTAURANT V12 ***

"2026, Año de Margarita Maza Parada".

H. CONGRESO DEL ESTADO DE SINALOA

LXV LEGISLATURA
GRUPO PARLAMENTARIO DE MORENA

LCDA. CARMEN ALICIA AMÉZQUITA LEÓN
Directora Administrativa
P r e s e n t e.-

At´n Lcda. Eda Nancy Labrada Torres
Jefa del Departamento de Compras

Por la necesidad de realizar trabajos extraordinarios, a través de la presente y de la manera más atenta me permito solicitarle autorización para la adquisición de consumo de alimentos para el personal asignado al Grupo Parlamentario de MORENA.

Sin más por el momento quedo de usted.

A t e n t a m e n t e
Culiacán, Sinaloa; a 02 de junio de 2026.

LCDO. CARLOS ERNESTO ARREDONDO RIVERA
Secretario Técnico
Del Grupo Parlamentario de MORENA

C.c. p. Archivo.

H. CONGRESO DEL ESTADO
DEPARTAMENTO DE COMPRAS
02 JUN 2026
RECIBIDO
HORA: 01:19

DIRECCIÓN ADMINISTRATIVA
H. CONGRESO DEL ESTADO
RECIBIDO
02 JUN 2026
Hora: 13:07
LXV LEGISLATURA

2026, Año de Margarita Maza Parada".

H. CONGRESO DEL ESTADO DE SINALOA
LXV LEGISLATURA
GRUPO PARLAMENTARIO DE MORENA

LCDA. CARMEN ALICIA AMÉZQUITA LEÓN
Directora Administrativa
P r e s e n t e.-

At´n Lcda. Eda Nancy Labrada Torres
Jefa del Departamento de Compras

Por este conducto le informo a usted, que recibimos de manera satisfactoria los alimentos solicitados el día de hoy que fueron requeridos del proveedor Casa de los Loaiza.

Sin más por el momento quedo de usted.

A t e n t a m e n t e
Culiacán, Sinaloa; a 02 de junio del 2026.

LCDO. CARLOS ERNESTO ARREDONDO RIVERA

LCDA. ELEANA GEORGINA CARRASCO AGUIRRE

LCDO. CRUZ AGUSTÍN SERRANO ROCHA

LCDA. ANDREA OSUNA VELARDE

LCDA. MARIA MAGDALENA ESPERO SÁNCHEZ

C.c.p.- Archivo.

H. CONGRESO DEL ESTADO
DEPARTAMENTO DE COMPRAS
RECIBIDO
02 JUN 2026
HORA: 04:12

DIRECCIÓN ADMINISTRATIVA
H. CONGRESO DEL ESTADO
RECIBIDO
02 JUN 2026
Hora: 15:59
LXV LEGISLATURA

LUZ MARIA VILLEGAS RODRIGUEZ

VIRL720824BN4
RÉGIMEN FISCAL: 612 - Personas Físicas con Actividades Empresariales y Profesionales
MIGUEL HIDALGO PONIENTE, 460, CENTRO, 80000, Culiacán Rosales, Culiacán, Sinaloa, México
Tel. 6677155847

CLIENTE

H. CONGRESO DEL ESTADO DE SINALOA
HCE311212654
USO CFDI: G03 - Gastos en general.
DOMICILIO FISCAL: 80100
REGIMEN FISCAL: 603 - Personas Morales con Fines no Lucrativos
BLVD. PEDRO INFANTE, 2155 PTE, JARDINES TRES RIOS, 80100, Culiacán Rosales, Culiacán, Sinaloa, México

Factura 23107

FOLIO FISCAL (UUID)
04AD1349-F0CF-4524-8128-7E9BFEEF643B
NO. DE SERIE DEL CERTIFICADO DEL SAT
00001000000711762511
NO. DE SERIE DEL CERTIFICADO DEL EMISOR
00001000000713865858
FECHA Y HORA DE CERTIFICACIÓN
2026-06-04T08:56:13
RFC PROVEEDOR DE CERTIFICACIÓN
STA0903206B9
FECHA Y HORA DE EMISIÓN DE CFDI
2026-06-04T07:45:37
LUGAR DE EXPEDICIÓN
80000

CONCEPTOS

Cantidad	Unidad	Descripción	Precio Unitario	Objeto Imp.	Importe
1.00	E48	consumo Clave Prod. Serv. - 90101501 Restaurantes Impuestos: Traslados: 002 IVA Base - 5398.275862 Tasa - 0.160000 Importe - $ 863.72	$ 5,398.28	02 - Sí objeto de impuesto.	$ 5,398.28

IMPORTE CON LETRA	SEIS MIL DOSCIENTOS SESENTA Y DOS PESOS, 00/100 MXN	**SUBTOTAL**	$ 5,398.28
		TRASLADO IVA TASA 0.160000	$ 863.72
TIPO DE COMPROBANTE	I - Ingreso	**TOTAL**	$ 6,262.00
FORMA DE PAGO	99 - Por definir		
MÉTODO DE PAGO	PPD - Pago en parcialidades o diferido		
MONEDA	MXN - Peso Mexicano		
VERSION	4.0		
EXPORTACION	01 - No aplica		

SELLO DIGITAL DEL CFDI

YWXPhCsQamxS4BGXV5U6aDSQ9VVi6Y1uKGa+fmH58KNvBk2imzZ8K3PwQP6XFOJcyxc6vhQzV2NizBpHvuqa0K4yvs4X8tncbrDJGjikZHzCwyfyG8FeWpeQCM5ol7SwCwyf13frUbr0/yb5HLQm6om2IUcNk8t8rjWFxRqQF3B8JnavRoP0gaxDws+6TWe9UFaZHt97S9WHIZna2ZOJv3Cq3RHjxBBy4WZGXI4N/4o/A7S3hoMFGhaua8vplno601IU3udv03wiRmMhiIOsFzcnSOarhiRvnzKvhxExlhO5zq6caUK54oTDmeBxWfv+Y9ZMLIIIuFEFVGc1Si0gMg==

SELLO DIGITAL DEL SAT

k26OKsuCrIjTkFLH0AnJDkpKnZPACgw+JDJoLVKFkMVpnVQwM/4vPYkih7TnhQ05Amc0M4q5/kWr04n0Y11N5L9FfuW6zIGycxUUOzj5m2PKYNXHaH/Nx6GmFuOkTWxMOQIHh/I8nxC0sVKVjzXzLsic1DQrBA1W5mC0vvZGYTwvhCrU7dQTkTD6E5CciBjNERLs3ZBWXZ+IwMQIdZ3dv1ye1RiypFNtvqZPNxViMT90gDf0q5rZ/0xrchxB+Yx6qs99PYI4ao/psNNIgP948RoHhGxD6544Z9a+V/YazCIMAPbJmlsXvkcSucI6Uagf1d3jjV09luLGjv1sx/U/PA==

CADENA ORIGINAL DEL COMPLEMENTO DE CERTIFICACIÓN DIGITAL DEL SAT

||1.1|04AD1349-F0CF-4524-8128-7E9BFEEF643B|2026-06-04T08:56:13|STA0903206B9|YWXPhCsQamxS4BGXV5U6aDSQ9VVi6Y1uKGa+fmH58KNvBk2imzZ8K3PwQP6XFOJcyxc6vhQzV2NizBpHvuqa0K4yvs4X8tncbrDJGjikZHzCwyfyG8FeWpeQCM5ol7SwCwyf13frUbr0/yb5HLQm6om2IUcNk8t8rjWFxRqQF3B8JnavRoP0gaxDws+6TWe9UFaZHt97S9WHIZna2ZOJv3Cq3RHjxBBy4WZGXI4N/4o/A7S3hoMFGhaua8vplno601IU3udv03wiRmMhiIOsFzcnSOarhiRvnzKvhxExlhO5zq6caUK54oTDmeBxWfv+Y9ZMLIIIuFEFVGc1Si0gMg==|00001000000711762511||

Folios Digitales premium® CFDI
Descargue gratis este comprobante
en formato digital .XML ingresando a: *foliosdigitales.blikon.com/xml*

Para facturar en línea ingresa a: ***foliosdigitales.blikon.com***

Hacienda
Secretaría de Hacienda y Crédito Público
SAT

Versión 4.5.1

Verificación de comprobantes fiscales digitales por internet

RFC del emisor	Nombre o razón social del emisor	RFC del receptor	Nombre o razón social del receptor
VIRL720824BN4	LUZ MARIA VILLEGAS RODRIGUEZ	HCE311212654	H. CONGRESO DEL ESTADO DE SINALOA
Folio fiscal	**Fecha de expedición**	**Fecha certificación SAT**	**PAC que certificó**
04AD1349-F0CF-4524-8128-7E9BFEEF643B	2026-06-04T07:45:37	2026-06-04T08:56:13	STA0903206B9
Total del CFDI	**Efecto del comprobante**	**Estado CFDI**	**Estatus de cancelación**
$6,262.00	Ingreso	Vigente	Cancelable con aceptación

H. CONGRESO DEL ESTADO DE SINALOA

Blvd. Pedro Infante, No.2155 Pte. Fracc. Jardines Tres Ríos C.P. 80100
Culiacán, Sinaloa.

GES-GAR-GER-08

ORDEN DE COMPRA

FOLIO
49.372

FECHA DE EXPEDICION
04/06/2026

Auto: 81474

6 D C 129

PROVEEDOR : VIRL LUZ MARIA VILLEGAS RODRIGUEZ

DOMICILIO : MIGUEL HIDALGO PONIENTE 460 CULIACAN, SINALOA

R.F.C.: VIRL720824BN4 TELEFONO : 6677155847

DESCRIPCION DEL ARTICULO O SERVICIO	CANTIDAD	UNIDAD	PRECIO	IMPORTE
51393399020000001000(CONSUMO	1.00	SERV	6,262.00	6,262.00

SERVICIO DE CONSUMO DE ALIMENTOS EN ATENCION AL GRUPO PARLAMENTARIO DE MORENA EL DIA 04/06/2026

TOTAL 6,262.00

6,262.00

REQUISITOS PARA ENTREGA, REVISION Y PAGO

DATOS DE FACTURACION:

ELABORO
Lic. Eda Nancy Labrada Torres

REVISO
LIC. SERGIO INDALECIO CAMACHO PALAZUELOS
JEFE DEL DEPARTAMENTO DE PRESUPUESTO

AUTORIZO
LIC. CARMEN ALICIA AMÉZQUITA LEÓN
DIRECTORA ADMINISTRATIVA

LA CASA DE LOS LOAIZA
LUZ MARIA VILLEGAS RODRIGUEZ
RFC:VIRL720824BN4
MIGUEL HIDALGO NUM.460 PTE COL. CEN
TRO CULIACAN SINALOA MEXICO CP 80000

MESA:PARLAMENTARIOMESERO:SAMANTHA GASTELUM
FOLIO:249612
04/06/2026 07:54:48 AM
PERSONAS:1 ORDEN:2

CANT.	DESCRIPCION	IMPORTE
4	MACHACA DE RES	$740.00
1	OMTTE C/RAJAS, QUESO	$189.00
4	AVENA	$384.00
1	TORTAS DE CALABAZA	$179.00
1	COLACHE TRADICIONAL	$161.00
1	REV C/PAPA	$169.00
1	YOGURTH CON FRUTA	$99.00
1	OMTTE C/JAMON Y QUES	$179.00
1	TOCINO EXTRA	$35.00
1	OMELETTE DE LA CASA	$189.00
1	OMELETTE SUPREMO	$189.00
10	JUGO DE NARANJA	$660.00
3	JUGO COMBINADO	$234.00
3	JUGO VERDE ESPECIAL	$225.00
2	JUGO NARANJA ZANAHOR	$144.00
2	PECHUGA DE POLLO A L	$310.00
1	AGUACATE EXTRA	$35.00
2	PZA HUEVO EXTRA	$48.00
5	TAMAL EXTRA	$175.00
2	ENSALADA GRANDE EXTR	$130.00
1	PAQUETE TAMPIQUEÑA O	$295.00
2	QUEQUIS GAMEZ	$150.00
1	ORD DE QUESO	$83.00
1	HIGADO ENCEBOLLADO	$179.00
	NATURAL	$0.00
1	COMBO DEL ARROYO	$169.00
	EJOTES RANCHEROS COM	$0.00
	HUEVO A LA MEXICANA	$0.00
	CHILAQUILES ROJOS CO	$0.00
1	LENGUA DE RES	$239.00
	ENCEBOLLADA	$0.00
1	COMBO CAMPESINA	$175.00
	GUACAMOLE COMBO	$0.00
	MACHACA RANCHERA COM	$0.00
	CHILAQUILES ROJOS CO	$0.00
1	CHICHARRON DE PUERCO	$150.00
	RANCHERA	$0.00
1	FRUTA GDE	$109.00
	PAPAYA PORC GDE	$0.00
	MELON PORC GDE	$0.00
	PIÑA PORC GDE	$0.00
	SANDIA PORC GDE	$0.00
1	LENGUA DE RES	$239.00
	RANCHERA	$0.00

SUBTOTAL: $5,440.34
IVA: $821.66

TOTAL: $6,262.00

SON:SEIS MIL DOSCIENTOS SESENTA Y DOS PESO
S 00/100 M.N.

GRACIAS POR SU PREFERENCIA
ESTE NO ES UN COMPROBANTE FISCAL

Pulpo menta 16

2026, Año de Margarita Maza Parada".

H. CONGRESO DEL ESTADO DE SINALOA

LXV LEGISLATURA

GRUPO PARLAMENTARIO DE MORENA

LCDA. CARMEN ALICIA AMÉZQUITA LEÓN
Directora Administrativa
P r e s e n t e.-

At´n Lcda. Eda Nancy Labrada Torres
Jefa del Departamento de Compras

Por la necesidad de realizar trabajos extraordinarios, a través de la presente y de la manera más atenta me permito solicitarle autorización para la adquisición de 24 alimentos, (desayunos), para reunión de trabajo, el día jueves 04 del presente mes y año.

Sin más por el momento quedo de usted.

A t e n t a m e n t e
Culiacán, Sinaloa; a 03 de junio del 2026

LCDO. CARLOS ERNESTO ARREDONDO RIVERA
Secretario Técnico
Del Grupo Parlamentario de MORENA

H. CONGRESO DEL ESTADO
DEPARTAMENTO DE COMPRAS
RECIBIDO
03 JUN 2026
HORA: 11:59

DIRECCIÓN ADMINISTRATIVA
H. CONGRESO DEL ESTADO
RECIBIDO
03 JUN 2026
Hora: 11:44 OFelicia
LXV LEGISLATURA

C.c. p. Archivo.

"2026, Año de Margarita Maza Parada".

H. CONGRESO DEL ESTADO DE SINALOA

LXV LEGISLATURA
GRUPO PARLAMENTARIO DE MORENA

LCDA. CARMEN ALICIA AMÉZQUITA LEÓN
Directora Administrativa
P r e s e n t e.-

At´n Lcda. Eda Nancy Labrada Torres
Jefa del Departamento de Compras

Por este conducto le informo a usted, que recibimos de manera satisfactoria los alimentos solicitados el día miércoles 03 de junio que fueron requeridos del proveedor Casa de los Loaiza.

Sin más por el momento quedo de usted.

A t e n t a m e n t e
Culiacán, Sinaloa; a 04 de junio del 2026

LCDO. CARLOS ERNESTO ARREDONDO RIVERA
Secretario Técnico
Del Grupo Parlamentario de MORENA

H. CONGRESO DEL ESTADO
DEPARTAMENTO DE COMPRAS
04 JUN 2026
RECIBIDO
HORA: 10:49

DIRECCIÓN ADMINISTRATIVA
H. CONGRESO DEL ESTADO
RECIBIDO
04 JUN 2026
Hora: 10:38 Felica
LXV LEGISLATURA

C.c. p. Archivo.

LUZ MARIA VILLEGAS RODRIGUEZ

VIRL720824BN4

RÉGIMEN FISCAL: 612 - Personas Físicas con Actividades Empresariales y Profesionales

MIGUEL HIDALGO PONIENTE, 460, CENTRO, 80000, Culiacán Rosales, Culiacán, Sinaloa, México
Tel. 6677155847

CLIENTE

H. CONGRESO DEL ESTADO DE SINALOA

HCE311212654

USO CFDI: G03 - Gastos en general.

DOMICILIO FISCAL: 80100

REGIMEN FISCAL: 603 - Personas Morales con Fines no Lucrativos

BLVD. PEDRO INFANTE, 2155 PTE, JARDINES TRES RIOS, 80100, Culiacán Rosales, Culiacán, Sinaloa, México

Factura 23136

FOLIO FISCAL (UUID)
AC3D001C-E1C7-4062-979C-B17B0658E25B

NO. DE SERIE DEL CERTIFICADO DEL SAT
00001000000711762511

NO. DE SERIE DEL CERTIFICADO DEL EMISOR
00001000000713865858

FECHA Y HORA DE CERTIFICACIÓN
2026-06-09T08:31:12

RFC PROVEEDOR DE CERTIFICACIÓN
STA0903206B9

FECHA Y HORA DE EMISIÓN DE CFDI
2026-06-09T07:19:52

LUGAR DE EXPEDICIÓN
80000

CONCEPTOS

Cantidad	Unidad	Descripción	Precio Unitario	Objeto Imp.	Importe
1.00	E48	consumo Clave Prod. Serv. - 90101501 Restaurantes Impuestos: Traslados: 002 IVA Base - 3313.793103 Tasa - 0.160000 Importe - $ 530.21	$ 3,313.79	02 - Sí objeto de impuesto.	$ 3,313.79

IMPORTE CON LETRA TRES MIL OCHOCIENTOS CUARENTA Y CUATRO PESOS, 00/100 MXN

SUBTOTAL	$ 3,313.79
TRASLADO IVA TASA 0.160000	$ 530.21
TOTAL	$ 3,844.00

TIPO DE COMPROBANTE	I - Ingreso
FORMA DE PAGO	99 - Por definir
MÉTODO DE PAGO	PPD - Pago en parcialidades o diferido
MONEDA	MXN - Peso Mexicano
VERSION	4.0
EXPORTACION	01 - No aplica

SELLO DIGITAL DEL CFDI

fY8L6suYjfPCst+T4PQj0SV2D5NMCGQW+3qHuPfHezqOZjRcpzHUMIbbMBPJDZazCRf4VjuKDZa+K/2RBmqCCF2g5wev2QyGMt5MJ/w7x0A0NmY0qMzaYOGuV8dS5N5WN+bueLFVo4rY54Dzbqk9BqSAAeVHk/TNAES0nrQTUIAj8cwbGFIEGJQR/lUIM66SaMjbUQyQjrcs0829Ip7hmB3l/zg1JNJN/MZkyvvhweMD7MzKso/iH5brjbvQP1xS0yY1yFskrwZ6PsBFnOeh5hQPhfcRv8KqsMk2xopgOJA3vwAX0DtGj5Ay2KoL/m1oOD9vA8fVoCPBPP+CYS/o2g==

SELLO DIGITAL DEL SAT

vV7gh5zI8hXdVZpLJla5Fq4wfc6J/USFYmE5iZhnO/t22rhZwi6Lc9tQJUh7xUSB11SjnrHUGG91aZgfQ4NdypX5Tg44aaS/J52kf+Iej/0axe6NjMU6YahNSDFuSyoEm/76WoQ09I45QrPLWTjlqw5lD2XbLpfKRy3O/ZTch1w7fYd+59ZcTMBw6ldv0AJDP4X5N/fSEfntwRw4N8ejizeW3bs29AIBpoRLbdgS+UHDAFKub0Yynn+2QlO91oMbJ3kZ5IEXCiuf1sXaksJtfpYH7jVI0uNrejgVkAlzCqLwnZi5N8S76pXwaD/pkcUGPkO8+4EbGqz0EISjglhUgw==

CADENA ORIGINAL DEL COMPLEMENTO DE CERTIFICACIÓN DIGITAL DEL SAT

||1.1|AC3D001C-E1C7-4062-979C-B17B0658E25B|2026-06-09T08:31:12|STA0903206B9|fY8L6suYjfPCst+T4PQj0SV2D5NMCGQW+3qHuPfHezqOZjRcpzHUMIbbMBPJDZazCRf4VjuKDZa+K/2RBmqCCF2g5wev2QyGMt5MJ/w7x0A0NmY0qMzaYOGuV8dS5N5WN+bueLFVo4rY54Dzbqk9BqSAAeVHk/TNAES0nrQTUIAj8cwbGFIEGJQR/lUIM66SaMjbUQyQjrcs0829Ip7hmB3l/zg1JNJN/MZkyvvhweMD7MzKso/iH5brjbvQP1xS0yY1yFskrwZ6PsBFnOeh5hQPhfcRv8KqsMk2xopgOJA3vwAX0DtGj5Ay2KoL/m1oOD9vA8fVoCPBPP+CYS/o2g==|00001000000711762511||

Folios Digitales premium® CFDI
Descargue gratis este comprobante
en formato digital .XML ingresando a: ***foliosdigitales.blikon.com/xml***

Para facturar en línea ingresa a: ***foliosdigitales.blikon.com***

Versión 4.5.1

Verificación de comprobantes fiscales digitales por internet

RFC del emisor	Nombre o razón social del emisor	RFC del receptor	Nombre o razón social del receptor
VIRL720824BN4	LUZ MARIA VILLEGAS RODRIGUEZ	HCE311212654	H. CONGRESO DEL ESTADO DE SINALOA
Folio fiscal	**Fecha de expedición**	**Fecha certificación SAT**	**PAC que certificó**
AC3D001C-E1C7-4062-979C-B17B0658E25B	2026-06-09T07:19:52	2026-06-09T08:31:12	STA0903206B9
Total del CFDI	**Efecto del comprobante**	**Estado CFDI**	**Estatus de cancelación**
$3,844.00	Ingreso	Vigente	Cancelable sin aceptación

H. CONGRESO DEL ESTADO DE SINALOA

Blvd. Pedro Infante, No.2155 Pte. Fracc. Jardines Tres Ríos C.P. 80100
Culiacán, Sinaloa.

GES-GAR-GER-08

FOLIO
49.371

FECHA DE EXPEDICION
09/06/2026

ORDEN DE COMPRA

PROVEEDOR : VIRL LUZ MARIA VILLEGAS RODRIGUEZ

DOMICILIO : MIGUEL HIDALGO PONIENTE 460 CULIACAN, SINALOA

R.F.C.: VIRL720824BN4 TELEFONO : 6677155847

Auto: 81473

6 D C 128

DESCRIPCION DEL ARTICULO O SERVICIO	CANTIDAD	UNIDAD	PRECIO	IMPORTE
51393399020000001000(CONSUMO	1.00	SERV	3,844.00	3,844.00

SERVICIO DE CONSUMO DE ALIMENTOS EN ATENCION AL GRUPO PARLAMENTARIO DE MORENA EL DIA 09/06/2026

TOTAL 3,844.00

3,844.00

REQUISITOS PARA ENTREGA, REVISION Y PAGO

DATOS DE FACTURACION:

ELABORO
Lic. Eda Nancy Labrada Torres

REVISO
LIC. SERGIO INDALECIO CAMACHO PALAZUELOS
JEFE DEL DEPARTAMENTO DE PRESUPUESTO

AUTORIZO
LIC. CARMEN ALICIA AMÉZQUITA LEÓN
DIRECTORA ADMINISTRATIVA

LA CASA DE LOS LOAIZA
LUZ MARIA VILLEGAS RODRIGUEZ
RFC:VIRL720824BN4
MIGUEL HIDALGO NUM.460 PTE COL. CEN
TRO CULIACAN SINALOA MEXICO CP 80000

MESA:PARLAMENTARIOMESERO:SAMANTHA GASTELUM
FOLIO:249982
09/06/2026 07:28:27 AM
PERSONAS:1 ORDEN:1

CANT.	DESCRIPCION	IMPORTE
1	BISTEC DE RES	$210.00
4	AVENA	$384.00
3	ABUELA LAZARA	$465.00
4	SOPITAS RANCHERAS	$500.00
2	EJOTES RANCHEROS	$278.00
1	BISTEC DE RES CHICO	$150.00
2	TORTAS DE CALABAZA X	$130.00
1	EJOTES RANCHEROS CHI	$95.00
2	GUACAMOLE	$270.00
1	ORD DE QUESO	$83.00
5	FRUTA GDE	$545.00
	PAPAYA PORC GDE (10.0 X) $0.00	
	SANDIA PORC GDE (10.0 X) $0.00	
1	HIGADO ENCEBOLLADO	$179.00
	NATURAL	$0.00
1	CHICHARRON DE PUERCO	$185.00
	RANCHERA	$0.00
2	CHICHARRON DE PUERCO	$370.00
	RANCHERA (2.0 X)	$0.00

SUBTOTAL: $3,313.79
IVA: $530.21
TOTAL: $3,844.00

SON:TRES MIL OCHOCIENTOS CUARENTA Y CUATRO PESOS 00/100 M.N.

GRACIAS POR SU PREFERENCIA
ESTE NO ES UN COMPROBANTE FISCAL

***SOFT RESTAURANT V12 ***

"2026, Año de Margarita Maza Parada".

H. CONGRESO DEL ESTADO DE SINALOA

LXV LEGISLATURA
GRUPO PARLAMENTARIO DE MORENA

LCDA. CARMEN ALICIA AMÉZQUITA LEÓN
Directora Administrativa
P r e s e n t e.-

At´n Lcda. Eda Nancy Labrada Torres
Jefa del Departamento de Compras

Por la necesidad de realizar trabajos extraordinarios, a través de la presente y de la manera más atenta me permito solicitarle autorización para la adquisición de consumo de alimentos para el personal asignado al Grupo Parlamentario de MORENA.

Sin más por el momento quedo de usted.

A t e n t a m e n t e
Culiacán, Sinaloa; a 09 de junio de 2026.

LCDO. CARLOS ERNESTO ARREDONDO RIVERA
Secretario Técnico
Del Grupo Parlamentario de MORENA

C.c. p. Archivo.

H. CONGRESO DEL ESTADO
DEPARTAMENTO DE COMPRAS
09 JUN 2026
RECIBIDO
HORA: 01:16

DIRECCIÓN ADMINISTRATIVA
H. CONGRESO DEL ESTADO
RECIBIDO
09 JUN 2026
Hora: 13:06
LXV LEGISLATURA

2026, Año de Margarita Maza Parada".

H. CONGRESO DEL ESTADO DE SINALOA
LXV LEGISLATURA
GRUPO PARLAMENTARIO DE MORENA

LCDA. CARMEN ALICIA AMÉZQUITA LEÓN
Directora Administrativa
P r e s e n t e.-

At´n Lcda. Eda Nancy Labrada Torres
Jefa del Departamento de Compras

Por este conducto le informo a usted, que recibimos de manera satisfactoria los alimentos solicitados el día de hoy que fueron requeridos del proveedor Aispuro Pollo.

Sin más por el momento quedo de usted.

A t e n t a m e n t e
Culiacán, Sinaloa; a 09 de junio del 2026.

LCDO. CARLOS ERNESTO ARREDONDO RIVERA

LCDA. ELEANA GEORGINA CARRASCO AGUIRRE

LCDO. CRUZ AGUSTÍN SERRANO ROCHA

LCDA. ANDREA OSUNA VELARDE

LCDA. MARIA MAGDALENA ESPERO SÁNCHEZ

C.c.p.- Archivo.

H. CONGRESO DEL ESTADO
DEPARTAMENTO DE COMPRAS
09 JUN 2026
RECIBIDO
HORA: 04:36

DIRECCIÓN ADMINISTRATIVA
H. CONGRESO DEL ESTADO
RECIBIDO
09 JUN 2026
Hora: 16:23
LXV LEGISLATURA

ELIMINADO: CUENTAS BANCARIAS. **FUNDAMENTO LEGAL:** ARTÍCULO 149 Y 165 DE LA LEY DE TRANSPARENCIA Y ACCESO A LA INFORMACIÓN PÚBLICA DEL ESTADO DE SINALOA EN RELACIÓN CON EL ARTÍCULO 4 FRACCIÓN XI DE LA LEY DE PROTECCIÓN DE DATOS PERSONALES EN POSESIÓN DE SUJETOS OBLIGADOS DEL ESTADO DE SINALOA. POR TRATARSE DE **INFORMACIÓN CONFIDENCIAL.**

Veronica S...

H. CONGRESO DEL ESTADO DE SINALOA

BLVD. PEDRO INFANTE N° 2155 PTE , CULIACAN, SINALOA. HCE-311212654

Poliza de Egreso EAA0001780 del 26 de junio de 2026

PAGO DE FACTURA NO. 816B48A1

VERONICA 29/06/2026 01:22:10p. m.

GES-GAR-GER-12

Cta	SctaSsc	SSS	Descripcion / Concepto	Parcial	Debe	Haber
2112			Proveedores por Pagar a Corto Plazo		29,835.00	
2112 1			Proveedores por Pagar a Corto Plazo			
2112 1	001812		ELEANA GEORGINA CARRASCO AGUIRRE			
			CAAE | 816B48A1|19/06/2026|0004160.00| 1|081484|	29,835.00		
8260			Presupuesto de Egresos Ejercido		30,160.00	
8260 3			SERVICIOS GENERALES			
8260 3	399020		APOYO AL GRUPO PARLAMENTARIO MORENA			
8260 3	399020	000001	H. CONGRESO DEL ESTADO DE SINALOA			
8260 3	399020	000001 000001	CONGRESO PRESUPUESTAL			
8260 3	399020	000001 000001 000001	H. CONGRESO DEL ESTADO			
			081484|SERVICIOS PROFESIONALES DE ASESORIA EN PROCESO LEGISLATIVO AL GRUPO PARLAMENTARIO DE MORENA	30,160.00		
8270			Presupuesto de Egresos Pagado		30,160.00	
8270 3			SERVICIOS GENERALES			
8270 3	399020		APOYO AL GRUPO PARLAMENTARIO MORENA			
8270 3	399020	000001	H. CONGRESO DEL ESTADO DE SINALOA			
8270 3	399020	000001 000001	CONGRESO PRESUPUESTAL			
8270 3	399020	000001 000001 000001	H. CONGRESO DEL ESTADO			
			081484|SERVICIOS PROFESIONALES DE ASESORIA EN PROCESO LEGISLATIVO AL GRUPO PARLAMENTARIO DE MORENA	30,160.00		
1112			Bancos/Tesorería			29,835.00
1112 3			BBVA BANCOMER			
1112 3	000036		CTA. NO.0126335780 (BANCOMER CONGRESO-2026)			
			0000000-AA ELEANA GEORGINA CARRASCO AGUIRRE	29,835.00		
8250			Presupuesto de Egresos Devengado			30,160.00
8250 3			SERVICIOS GENERALES			
8250 3	399020		APOYO AL GRUPO PARLAMENTARIO MORENA			
8250 3	399020	000001	H. CONGRESO DEL ESTADO DE SINALOA			
8250 3	399020	000001 000001	CONGRESO PRESUPUESTAL			
8250 3	399020	000001 000001 000001	H. CONGRESO DEL ESTADO			
			081484|SERVICIOS PROFESIONALES DE ASESORIA EN PROCESO LEGISLATIVO AL GRUPO PARLAMENTARIO DE MORENA	30,160.00		
8260			Presupuesto de Egresos Ejercido			30,160.00
8260 3			SERVICIOS GENERALES			
8260 3	399020		APOYO AL GRUPO PARLAMENTARIO MORENA			
8260 3	399020	000001	H. CONGRESO DEL ESTADO DE SINALOA			
8260 3	399020	000001 000001	CONGRESO PRESUPUESTAL			
8260 3	399020	000001 000001 000001	H. CONGRESO DEL ESTADO			
			081484|SERVICIOS PROFESIONALES DE ASESORIA EN PROCESO LEGISLATIVO AL GRUPO PARLAMENTARIO DE MORENA	30,160.00		

Sumas Iguales.... **90,155.00** **90,155.00**

FORMULÓ	REVISÓ	AUTORIZÓ
Lic. Veronica Judith Rivera	Lic. Verónica Sail Chávez T	Lic. Carmen Alicia Amezquita Leor

Emision: **26 jun. 2026**
Poliza : **EAA0001780**

Cerrar Guardar Imprimir

BBVA

Fecha y hora de consulta	26/06/2026 10:37:35 AM	Contrato	00557641
		Nombre del Cliente	H. CONGRESO DEL ESTADO DE SINALOA
BBVA Net Cash - Pagos Mismo Banco			**CES-ES-SUR-02**

Operación autorizada

Datos del firmante

Usuario:	CONTA1	**Poder:**	100%

Datos de la operación

Tipo de operación:	Pago Mismo Banco		
Descripción:	SERV PROF	**Importe de la operación:**	29,835.00 MXP
Cuenta de retiro:	0126335780	**Cuenta de depósito:**	[redacted]
Divisa de la cuenta:	MXP	**Divisa de la cuenta:**	MXP
Titular de la cuenta:	H. CONGRESO DEL ESTA DO DE SINALOA	**Titular de la cuenta:**	ELEANA GEORGINA CARRASCO AGUIRRE
Fecha de creación:	26/06/2026	**Fecha de aplicación:**	26/06/2026
Hora:	10:37:33		
Instrumento de seguridad:	ASD 6552349628	**Motivo de pago:**	PAGO F-816B48A1

Datos de confirmación de la transferencia

Folio de firma:	[redacted]	**Folio único:**	I32320260626103733007969403 3

Estado operación

Porcentaje firmado:	100%	**Estado:**	Operado

Detalle de firmas

Acción	Usuario	Porcentaje aportado	Fecha
CREO	CONTA1	--- %	26/06/2026
FIRMO	CONTA1	100 %	26/06/2026

Veronica S...

LCDA. VERÓNICA SAIL CHÁVEZ TORRES
JEFA DE DEPARTAMENTO DE CONTABILIDAD

LCDA. CARMEN ALICIA AMEZQUITA LEON
DIRECTORA ADMINISTRATIVA

H. CONGRESO DEL ESTADO DE SINALOA

BLVD. PEDRO INFANTE Nº 2155 PTE

HCE-311212654

CONTRARECIBO... 36049

F E C H A....: 25/06/2026

06 DD-202

RECIBIMOS DEL : ELEANA GEORGINA CARRASCO AGUIRRE

BANCO : BBVA Bancomer, S.A., Institución de Banca Múltiple, Grupo Financiero

SUCURSAL :

CUENTA :

CLAVE : [redacted]

NO. FACTURA	FECHA DE FACT.	ORDEN	AUTORIZACION	$ IMPORTE
816B48A1	19/06/2026	49630	81484	$29,835.00
			TOTAL..:	**$29,835.00**

FIRMA DE QUIEN RECIBE:

C. Liliana Esquivel Pérez

RFC emisor:	CAAE780309DH1	**Folio fiscal:**	816B48A1-7E84-447B-9B1C-7C5698E04600
Nombre emisor:	ELEANA GEORGINA CARRASCO AGUIRRE	**No. de serie del CSD:**	00001000000721227149
RFC receptor:	HCE311212654	**Código postal, fecha y hora de emisión:**	80000 2026-06-19 12:46:31
Nombre receptor:	H. CONGRESO DEL ESTADO DE SINALOA	**Efecto de comprobante:**	Ingreso
Código postal del receptor:	80100	**Régimen fiscal:**	Régimen Simplificado de Confianza
Régimen fiscal receptor:	Personas Morales con Fines no Lucrativos	**Exportación:**	No aplica
Uso CFDI:	Gastos en general.		

Conceptos

Clave del producto y/o servicio	No. identificación	Cantidad	Clave de unidad	Unidad	Valor unitario	Importe	Descuento	Objeto impuesto
82131603		1.00	E48	Unidad de servicio	26,000	26,000.000000		Sí objeto de impuesto.

Descripción	
	SERVICIOS PROFESIONALES DE COMUNICACION AL PARLAMENTO DE MORENA AL MES DE JUNIO 2026

Impuesto	Tipo	Base	Tipo Factor	Tasa o Cuota	Importe
IVA	Traslado	26,000.000000	Tasa	16.00%	4,160.000000
ISR	Retención	26,000.000000	Tasa	1.25%	325.000000

Número de pedimento	Número de cuenta predial

Moneda:	Peso Mexicano
Forma de pago:	Transferencia electrónica de fondos (incluye SPEI)
Método de pago:	Pago en una sola exhibición

Subtotal			$ 26,000.00
Impuestos trasladados	IVA	16.00%	$ 4,160.00
Impuestos retenidos	ISR		$ 325.00
Total			**$ 29,835.00**

Sello digital del CFDI:

AYO72Dx1biCVlUQGVPTG+zCkrEG/R+31h1tY58PS7wOYxLhIFhGMtY3ABB3f+AygPiVugoOOTtutF+rCQ6hkcd8YaIN5YBpNUoNX2qVHUgX7qtSs4f64W3kR4ZOi8FV6vXQ5c5Hby7CdlzAXrPXxhxQGWt/McprGSjUZrCI1/yOzgb0e20XQz8F1AmqZbz5JgxcYQqnfRYXicsYA7wRwjjiiS1vdqII7gHJkKT4FENqkunew9Wtc4bih22/G1MfaeGadR0r4Iz1sApTZg6XPmQ3fNT9ADfdtMIrh8+7/+4QPJqk3UIR9XZesAuuUFDk/ZtRQI7kNXj5088PUGDW/ng==

Sello digital del SAT:

ZXSho6V0GhLDrPUKEHQgN7oAsdxbIKFpux5FoiOCO3RtuWMkgR2MWpjCwMROoAChjnamwFGkRJXza7m40qkRfSBYpFf33yx6F1puS6mlbFNzhNspAQFOYhIczkGc157RCgOJ/xypiC7hv5wZ/3Yxl1R0CzuZigXifXtcwjFt9P1UKydQY9oSplL1WrpbpwHa/4v+hL/3j9MAkQ4O3JnHIlBdFk5M9uY64G+eU5gJlxszn1g6ZZiKl4nqxCL7xqDtcB3rPu4XdqIsBncOUkTAqsvUiWbo8K0/JdaWg9P3PxiyXoGi8N1InYO7NEzxKtqSrW3LVZqC+yJNhI55tIsElA==

Cadena Original del complemento de certificación digital del SAT:

||1.1|816B48A1-7E84-447B-9B1C-7C5698E04600|2026-06-19T12:46:39|SAT970701NN3|AYO72Dx1biCVlUQGVPTG+zCkrEG/R+31h1tY58PS7wOYxLhIFhGMtY3ABB3f+AygPiVugoOOTtutF+rCQ6hkcd8YaIN5YBpNUoNX2qVHUgX7qtSs4f64W3kR4ZOi8FV6vXQ5c5Hby7CdlzAXrPXxhxQGWt/McprGSjUZrCI1/yOzgb0e20XQz8F1AmqZbz5JgxcYQqnfRYXicsYA7wRwjjiiS1vdqII7gHJkKT4FENqkunew9Wtc4bih22/G1MfaeGadR0r4Iz1sApTZg6XPmQ3fNT9ADfdtMIrh8+7/+4QPJqk3UIR9XZesAuuUFDk/ZtRQI7kNXj5088PUGDW/ng==|00001000000705250068||

RFC del proveedor de certificación:	SAT970701NN3	**Fecha y hora de certificación:**	2026-06-19 12:46:39
No. de serie del certificado SAT	00001000000705250068		

Este documento es una representación impresa de un CFDI

Versión 4.5.1

Verificación de comprobantes fiscales digitales por internet

RFC del emisor	Nombre o razón social del emisor	RFC del receptor	Nombre o razón social del receptor
CAAE780309DH1	ELEANA GEORGINA CARRASCO AGUIRRE	HCE311212654	H. CONGRESO DEL ESTADO DE SINALOA
Folio fiscal	**Fecha de expedición**	**Fecha certificación SAT**	**PAC que certificó**
816B48A1-7E84-447B-9B1C-7C5698E04600	2026-06-19T12:46:31	2026-06-19T12:46:39	SAT970701NN3
Total del CFDI	**Efecto del comprobante**	**Estado CFDI**	**Estatus de cancelación**
$29,835.00	Ingreso	Vigente	Cancelable sin aceptación

H. CONGRESO DEL ESTADO DE SINALOA

Blvd. Pedro Infante, No.2155 Pte. Fracc. Jardines Tres Ríos C.P. 80100
Culiacán, Sinaloa.

GES-GAR-GER-08

ORDEN DE COMPRA

FOLIO
49,630

FECHA DE EXPEDICION
24/06/2026

PROVEEDOR : CAAE ELEANA GEORGINA CARRASCO AGUIRRE

DOMICILIO : JESUS G. ANDRADE N°122NTE CULIACAN

R.F.C.: CAAE780309DH1 TELEFONO :

Auto: 81484

6 D C 137

DESCRIPCION DEL ARTICULO O SERVICIO		CANTIDAD	UNIDAD	PRECIO	IMPORTE
51393399020000001000(	SERVICIOS PROFESIONALES DE ASESORIA EN PROCESO LEGISLATIVO AL GRUPO PARLAMENTARIO DE MORENA CORRESPONDIENTE AL MES DE JUNIO 2026	1.00	SERV	30,160.00	30,160.00

SERVICIOS PROFESIONALES DE ASESORIA EN PROCESO LEGISLATIVO AL GRUPO PARLAMENTARIO DE MORENA CORRESPONDIENTE AL MES DE JUNIO 2026

	30,160.00
TOTAL	29,835.00

REQUISITOS PARA ENTREGA, REVISION Y PAGO

DATOS DE FACTURACION:

ELABORO
Lic. Eda Nancy Labrada Torres

REVISO
LIC. SERGIO INDALECIO CAMACHO PALAZUELOS
JEFE DEL DEPARTAMENTO DE PRESUPUESTO

AUTORIZO
LIC. CARMEN ALICIA AMÉZQUITA LEÓN
DIRECTORA ADMINISTRATIVA

RFC emisor:	SERC7911033P5	**Folio fiscal:**	360D96F9-8CB0-4449-AF55-23131B872610
Nombre emisor:	CRUZ AGUSTIN SERRANO ROCHA	**No. de serie del CSD:**	00001000000701510801
RFC receptor:	HCE311212654	**Código postal, fecha y hora de emisión:**	80058 2026-06-19 12:20:35
Nombre receptor:	H. CONGRESO DEL ESTADO DE SINALOA	**Efecto de comprobante:**	Ingreso
Código postal del receptor:	80100	**Régimen fiscal:**	Régimen Simplificado de Confianza
Régimen fiscal receptor:	Personas Morales con Fines no Lucrativos	**Exportación:**	No aplica
Uso CFDI:	Gastos en general.		

Conceptos

Clave del producto y/o servicio	No. identificación	Cantidad	Clave de unidad	Unidad	Valor unitario	Importe	Descuento	Objeto impuesto
82131603		1	E48	Unidad de servicio	26,000	26,000.000000		Sí objeto de impuesto.

Descripción	Servicios profesionales de comunicación al Grupo Parlamentario de MORENA correspondiente al mes de junio de 2026

Impuesto	Tipo	Base	Tipo Factor	Tasa o Cuota	Importe
IVA	Traslado	26,000.000000	Tasa	16.00%	4,160.000000
ISR	Retención	26,000.000000	Tasa	1.25%	325.000000

Número de pedimento	Número de cuenta predial

Moneda:	Peso Mexicano	**Subtotal**		$ 26,000.00
Forma de pago:	Transferencia electrónica de fondos (incluye SPEI)	**Impuestos trasladados**	IVA 16.00%	$ 4,160.00
Método de pago:	Pago en una sola exhibición	**Impuestos retenidos**	ISR	$ 325.00
		Total		**$ 29,835.00**

Sello digital del CFDI:

Vm3GxC0as73xRGPy1+nCAwuuieKtV8BOv+8U7+yYgioKjQnRg7lbVgQsoWKWPt8aEOMlpolQpfJO1KaKGsGt+nLlzWz9fgOYaoK00noZZ1WzA5lj75J7oSh1Il0gmUmGp65oZrzjc8/8b12AL
e2sPt+Xy5N65RR4cZ3lRi8QHF0ohdF5yTJrBxo4xm9kgFipLL4cruIG0FEI3D54JrXmeC8HV00yYKKStypAgHoWdInEcTiAITiFWO9zlbHhEZR0lIJnmXm2QV/TL5yNr7UcsNoFSG2ZBuU1NG9
14IG7YGIPz1BXOd5ejoksSXe2cSHnCvLsV8BAu3JUfNiLK34G0Q==

Sello digital del SAT:

CI/xcKqrJ75LCmhTtkwspzr20As5x9SIOxQyfStQkcRj5xxfBOc3Jp+NtBBx0FUrxBy5w7hLpnaCgg7mx7X6CROqIG3ntOlFvYmojd0JYS64zbk9pLOVKr7Z82ICJ1rX5NCiNbch37zFgfyPhuQ6iT
qsm5pVTsxLkn60kQSKFaPTAZM8JrKnc+vHsHbO4YA+6eEJUNZ8Iq+j5/5B/RMBr0ID68sc8mg1H6sSzc/moZB9QXcYEY2bzuZepyzpHr/PmjdPSinNs9x90U0gNktTFcNn9ozxtIOut1COzNsZ
njgzEOBWmOGlm6Vg1uRwU08PC+kJWsSHu30iloTX1ZPLiA==

Cadena Original del complemento de certificación digital del SAT:

||1.1|360D96F9-8CB0-4449-AF55-23131B872610|2026-06-19T12:22:11|SAT970701NN3|Vm3GxC0as73xRGPy1+nCAwuuieKtV8BOv+8U7+yYgioKjQnR
g7lbVgQsoWKWPt8aEOMlpolQpfJO1KaKGsGt+nLlzWz9fgOYaoK00noZZ1WzA5lj75J7oSh1Il0gmUmGp65oZrzjc8/8b12ALe2sPt+Xy5N65RR4cZ3lRi8QH
F0ohdF5yTJrBxo4xm9kgFipLL4cruIG0FEI3D54JrXmeC8HV00yYKKStypAgHoWdInEcTiAITiFWO9zlbHhEZR0lIJnmXm2QV/TL5yNr7UcsNoFSG2ZBuU1N
G914IG7YGIPz1BXOd5ejoksSXe2cSHnCvLsV8BAu3JUfNiLK34G0Q==|00001000000705250068||

RFC del proveedor de certificación:	SAT970701NN3	**Fecha y hora de certificación:**	2026-06-19 12:22:11
No. de serie del certificado SAT	00001000000705250068		

Este documento es una representación impresa de un CFDI

"2026 Año de Margarita Maza Parada"

Culiacán Sinaloa, a 19 de Junio 2026

LCDA. CARMEN ALICIA AMEZQUITA LEÓN
Directora administrativa
H.Congreso del Estado de Sinaloa

AT´N LCDA. EDA NANCY LABRADA TORRES
Jefa del Departamento de Compras

Por medio de la presente le envió un cordial saludo, así mismo me permito solicitar a usted disponer los trámites administrativos para el pago correspondiente al mes de Junio los colaboradores del Grupo Parlamentario de Morena, bajo el régimen de servicios y honorarios profesionales, dicho recurso se deberá cargar al mismo grupo por los montos que a continuación se describen:

Colaborador	Pago Mensual Bruto
Eleana Georgina Carrasco Aguirre	$ 30,160.00
Cruz Agustín Serrano Rocha	$ 30,160.00
Andrea Osuna Velarde	$ 27,358.50

Sin otro particular, me despido agradeciendo su atención.

ATENTAMENTE

LCDO. CARLOS ERNESTO ARREDONDO RIVERA
Secretario Técnico del Grupo Parlamentario de Morena

C.c.p Archivo

H. CONGRESO DEL ESTADO
DEPARTAMENTO DE COMPRAS
23 JUN 2026
RECIBIDO
HORA: 01:22

DIRECCIÓN ADMINISTRATIVA
H. CONGRESO DEL ESTADO
RECIBIDO
19 JUN 2026
Hora: 15:44
LXV LEGISLATURA

Informe de actividades del 1 al 30 de junio de 2026
Eleana Georgina Carrasco Aguirre

A quien corresponda
H. Congreso del Estado de Sinaloa
Presente.-

Por medio del presente, informo acerca de la labor efectuada por mí, Eleana Georgina Carrasco Aguirre, como fotógrafa del Equipo de Comunicación del Grupo Parlamentario de Morena en el periodo que comprende del 1 de junio de 2026 al 30 de junio de 2026.

Cobertura fotográfica del Grupo Parlamentario de Morena en el Congreso

En el mes de junio, se realizó la cobertura fotográfica de las actividades del grupo parlamentario con el propósito de resaltar los aspectos más importantes de la labor legislativa de las diputadas y los diputados de Morena, para subir al sitio de internet https://www.gpmorenasinaloa.org/, así como la fanpage de Facebook https://www.facebook.com/GPMorenaSinaloa y otras redes sociales de Diputados Locales de Morena Sinaloa.

Actividades

En junio de 2026 se tomaron fotografías de:

- Sesiones Ordinarias
- Sesiones Extraordinarias
- Sesiones Solemnes
- Juntas del Grupo Parlamentario de Morena
- Conferencias de prensa del Grupo Parlamentario
- Reuniones especiales de diputados de Morena
- Conversatorios
- Presentaciones
- Fotos en Oficialía de Partes

Descarga, edición y conversión de imágenes

Al término de cada actividad o evento, se realiza la descarga de las imágenes, mismas que se encuentran en formato RAW, para su selección y edición, así como su conversión al formato JPG.

Posteriormente, se envía la selección de fotografías al equipo de comunicación vía WhatsApp para que sean destinadas a publicaciones en la página de Internet y las redes sociales del Grupo Parlamentario de Morena.

Archivo de imágenes

Cada día se realiza el respaldo de la selección completa de imágenes de los eventos y actividades del grupo parlamentario para su conservación como archivo de la LXV Legislatura, en formato de alta calidad.

Limpieza y recarga

Una vez realizadas las actividades fotográficas, incluyendo el mantenimiento del archivo, se resetea la memoria y se cargan las baterías de la cámara y del flash.

Después se lleva a cabo el mantenimiento básico de la cámara, los lentes y el flash, el cual consiste en retirar polvo, grasa y otros elementos que afecten el desempeño del equipo de fotografía.

A t e n t a m e n t e.-

Eleana Georgina Carrasco Aguirre

PROVEEDOR: ELEANA GEORGINA CARRASCO AGUIRRE.

DOCUMENTACIÓN COMPLEMENTARIA SE ENCONTRARA EN LA **POLIZA: EAA 0000146**

MES DE ENERO

- OFICIO DE CONTRATACIÓN
- PROPUESTA
- COMITÉ DE ADQUISICIONES, ARRENDAMIENTO Y SERVICIOS
- CONTRATO

ELIMINADO: CUENTAS Y FOLIOS. **FUNDAMENTO LEGAL:** ARTÍCULO 149 Y 165 DE LA LEY DE TRANSPARENCIA Y ACCESO A LA INFORMACIÓN PÚBLICA DEL ESTADO DE SINALOA EN RELACIÓN CON EL ARTÍCULO 4 FRACCIÓN XI DE LA LEY DE PROTECCIÓN DE DATOS PERSONALES EN POSESIÓN DE SUJETOS OBLIGADOS DEL ESTADO DE SINALOA. POR TRATARSE DE **INFORMACIÓN CONFIDENCIAL.**

Veronica S...

H. CONGRESO DEL ESTADO DE SINALOA

BLVD. PEDRO INFANTE N° 2155 PTE , CULIACAN, SINALOA. HCE-311212654

Poliza de Egreso EAA0001781 del 26 de junio de 2026

PAGO DE FACTURA NO. 48FCA268

VERONICA 29/06/2026 01:23:49p. m.

GES-GAR-GER-12

Cta	Scta	Ssc	SSS	Descripcion / Concepto	Parcial	Debe	Haber
2112				Proveedores por Pagar a Corto Plazo		27,063.69	
2112	1			Proveedores por Pagar a Corto Plazo			
2112	1	002267		ANDREA OSUNA VELARDE			
				OUVA | 4BFCA268|19/06/2026|0003773.59| 1|081481|	27,063.69		
8260				Presupuesto de Egresos Ejercido		27,358.50	
8260	3			SERVICIOS GENERALES			
8260	3	399020		APOYO AL GRUPO PARLAMENTARIO MORENA			
8260	3	399020	000001	H. CONGRESO DEL ESTADO DE SINALOA			
8260	3	399020	000001 000001	CONGRESO PRESUPUESTAL			
8260	3	399020	000001 000001 000001	H. CONGRESO DEL ESTADO			
				081481|SERVICIOS PROFESIONALES DE ASESORIA EN PROCESO LEGISLATIVO AL GRUPO PARLAMENTARIO DE MORENA	27,358.50		
8270				Presupuesto de Egresos Pagado		27,358.50	
8270	3			SERVICIOS GENERALES			
8270	3	399020		APOYO AL GRUPO PARLAMENTARIO MORENA			
8270	3	399020	000001	H. CONGRESO DEL ESTADO DE SINALOA			
8270	3	399020	000001 000001	CONGRESO PRESUPUESTAL			
8270	3	399020	000001 000001 000001	H. CONGRESO DEL ESTADO			
				081481|SERVICIOS PROFESIONALES DE ASESORIA EN PROCESO LEGISLATIVO AL GRUPO PARLAMENTARIO DE MORENA	27,358.50		
1112				Bancos/Tesorería			27,063.69
1112	3			BBVA BANCOMER			
1112	3	000036		CTA. NO.0126335780 (BANCOMER CONGRESO-2026)			
				0000000-AA ANDREA OSUNA VELARDE	27,063.69		
8250				Presupuesto de Egresos Devengado			27,358.50
8250	3			SERVICIOS GENERALES			
8250	3	399020		APOYO AL GRUPO PARLAMENTARIO MORENA			
8250	3	399020	000001	H. CONGRESO DEL ESTADO DE SINALOA			
8250	3	399020	000001 000001	CONGRESO PRESUPUESTAL			
8250	3	399020	000001 000001 000001	H. CONGRESO DEL ESTADO			
				081481|SERVICIOS PROFESIONALES DE ASESORIA EN PROCESO LEGISLATIVO AL GRUPO PARLAMENTARIO DE MORENA	27,358.50		
8260				Presupuesto de Egresos Ejercido			27,358.50
8260	3			SERVICIOS GENERALES			
8260	3	399020		APOYO AL GRUPO PARLAMENTARIO MORENA			
8260	3	399020	000001	H. CONGRESO DEL ESTADO DE SINALOA			
8260	3	399020	000001 000001	CONGRESO PRESUPUESTAL			
8260	3	399020	000001 000001 000001	H. CONGRESO DEL ESTADO			
				081481|SERVICIOS PROFESIONALES DE ASESORIA EN PROCESO LEGISLATIVO AL GRUPO PARLAMENTARIO DE MORENA	27,358.50		
				Sumas Iguales....		**81,780.69**	**81,780.69**

FORMULÓ — Lic. Veronica Judith Rivera

REVISÓ — Lic. Verónica Sail Chávez T

AUTORIZÓ — Lic. Carmen Alicia Amezquita Leór

Emision: **26 jun. 2026**
Poliza : **EAA0001781**

Cerrar Guardar Imprimir

BBVA

Fecha y hora de consulta	26/06/2026 10:39:31 AM	Contrato	00557641
		Nombre del Cliente	H. CONGRESO DEL ESTADO DE SINALOA
BBVA Net Cash - Pagos Mismo Banco			**CES-ES-SUR-02**

Operación autorizada

Datos del firmante

Usuario: CONTA1 **Poder:** 100%

Datos de la operación

Tipo de operación: Pago Mismo Banco

Descripción: ASESORIA **Importe de la operación:** 27,063.69 MXP

Cuenta de retiro: 0126335780 **Cuenta de depósito:** [redacted]

Divisa de la cuenta: MXP **Divisa de la cuenta:** MXP

Titular de la cuenta: H. CONGRESO DEL ESTA DO DE SINALOA **Titular de la cuenta:** ANDREA OSUNA VELARDE

Fecha de creación: 26/06/2026 **Fecha de aplicación:** 26/06/2026

Hora: 10:39:29

Instrumento de seguridad: ASD 6552349628 **Motivo de pago:** PAGO F-4BFCA268

Datos de confirmación de la transferencia

Folio de firma: [redacted] **Folio único:** I32320260626103929007969405 0

Estado operación

Porcentaje firmado: 100% **Estado:** Operado

Detalle de firmas

Acción	Usuario	Porcentaje aportado	Fecha
CREO	CONTA1	--- %	26/06/2026
FIRMO	CONTA1	100 %	26/06/2026

Veronica S...
LCDA. VERÓNICA SAIL CHÁVEZ TORRES
JEFA DE DEPARTAMENTO DE CONTABILIDAD

LCDA. CARMEN ALICIA AMEZQUITA LEON
DIRECTORA ADMINISTRATIVA

H. CONGRESO DEL ESTADO DE SINALOA

BLVD. PEDRO INFANTE N° 2155 PTE

HCE-311212654

CONTRARECIBO... 36048

F E C H A....: 25/06/2026

06 DD-201

RECIBIMOS DEL : ANDREA OSUNA VELARDE

BANCO : SIN ASIGNAR NOMBRE DE BANCO

SUCURSAL :

CUENTA :

CLAVE :

NO. FACTURA	FECHA DE FACT.	ORDEN	AUTORIZACION		$ IMPORTE
4BFCA268	19/06/2026	49631	81481		$27,063.69
				TOTAL..:	**$27,063.69**

FIRMA DE QUIEN RECIBE:

C. Liliana Esquivel Pérez

RFC emisor:	OUVA990516PM2	**Folio fiscal:**	4BFCA268-3832-4672-A2D7-B932FF403782
Nombre emisor:	ANDREA OSUNA VELARDE	**No. de serie del CSD:**	00001000000706664247
RFC receptor:	HCE311212654	**Código postal, fecha y hora de emisión:**	80020 2026-06-19 13:19:56
Nombre receptor:	H. CONGRESO DEL ESTADO DE SINALOA		
Código postal del receptor:	80100	**Efecto de comprobante:**	Ingreso
		Régimen fiscal:	Régimen Simplificado de Confianza
Régimen fiscal receptor:	Personas Morales con Fines no Lucrativos	**Exportación:**	No aplica
Uso CFDI:	Gastos en general.		

Conceptos

Clave del producto y/o servicio	No. identificación	Cantidad	Clave de unidad	Unidad	Valor unitario	Importe	Descuento	Objeto impuesto
82101800		1	E48	Unidad de servicio	23,584.91	23,584.910000		Sí objeto de impuesto.
Descripción	SERVICIOS PROFESIONALES DE COMUNICACION AL GRUPO PARLAMENTARIO DE MORENA CORRESPONDIENTE AL MES DE JUNIO DE 2026							

Impuesto	Tipo	Base	Tipo Factor	Tasa o Cuota	Importe
IVA	Traslado	23,584.910000	Tasa	16.00%	3,773.585600
ISR	Retención	23,584.910000	Tasa	1.25%	294.811375

Número de pedimento	Número de cuenta predial

Moneda:	Peso Mexicano	**Subtotal**	$ 23,584.91
Forma de pago:	Transferencia electrónica de fondos (incluye SPEI)	**Impuestos trasladados** IVA 16.00%	$ 3,773.59
Método de pago:	Pago en una sola exhibición	**Impuestos retenidos** ISR	$ 294.81
		Total	**$ 27,063.69**

Sello digital del CFDI:

DrbPs4h2sGYyH8dFmPVOkrirJNprw1/fMUV37xaT86K8IYeT7rm4Kx89bimKaYZSEWpVaHSnHZCTgi+IA/PBHHSvr6e5kWYYYZaNQiFlqso2VGJlhaJFrrYkYG28mVA3bPL0sVcB26x2mzP0JkflDgIEoxdCsCq6eDDN/IWFe71cFpyJEUa/7/MGk2p3trwZa3/mfucO/ADcHfD2IMX2FJrXWGvPSNeiT/fxpdVU+RCNUkDoR3Lv+mXsYRsjU0OtC5q/JYGbPeyyuYv0to5omWHYPXXH6Og+LMDJ9C8Bvx3LYbVLqEj0FNNQBgBaFP3EvhA0RHpEEZchgIEEmPn4PA==

Sello digital del SAT:

LpQJ3DVswZDCTJlTHRBiyEsHOe8f5jXpen7m1QHePFw5nkJhV3oJMGA19mVtIo2shqR+kq5kI1EjdTzY+dsOy4sgOO6WWRT2nUazHKc+PA2rTs52KoPZJ/7HLySHtD1EbTl1bUQxIByx2cOLyTV4xtJ2rsaleud1viXep4dzgcJS0vGoBZOXIvbZnV4TDUAIV+qldZruawq/jizRifLqs6i/C4dPRFf8skAZIsHTRwA9awCCmIaqX+ooIpTEkBNbYKqPKVv59tpvpmFj82yVjxv10EUwshCYwYYTZA1hXap5C9YCuDunU+I1BmeOywYz8AQQLD7nNqTTin2C1DZRcA==

Cadena Original del complemento de certificación digital del SAT:

||1.1|4BFCA268-3832-4672-A2D7-B932FF403782|2026-06-19T13:20:07|SAT970701NN3|DrbPs4h2sGYyH8dFmPVOkrirJNprw1/fMUV37xaT86K8IYeT7rm4Kx89bimKaYZSEWpVaHSnHZCTgi+IA/PBHHSvr6e5kWYYYZaNQiFlqso2VGJlhaJFrrYkYG28mVA3bPL0sVcB26x2mzP0JkflDgIEoxdCsCq6eDDN/IWFe71cFpyJEUa/7/MGk2p3trwZa3/mfucO/ADcHfD2IMX2FJrXWGvPSNeiT/fxpdVU+RCNUkDoR3Lv+mXsYRsjU0OtC5q/JYGbPeyyuYv0to5omWHYPXXH6Og+LMDJ9C8Bvx3LYbVLqEj0FNNQBgBaFP3EvhA0RHpEEZchgIEEmPn4PA==|00001000000705250068||

RFC del proveedor de certificación:	SAT970701NN3	**Fecha y hora de certificación:**	2026-06-19 13:20:07
No. de serie del certificado SAT	00001000000705250068		

Este documento es una representación impresa de un CFDI

Hacienda
Secretaría de Hacienda y Crédito Público
SAT

Versión 4.5.1

Verificación de comprobantes fiscales digitales por internet

RFC del emisor	Nombre o razón social del emisor	RFC del receptor	Nombre o razón social del receptor
OUVA990516PM2	ANDREA OSUNA VELARDE	HCE311212654	H. CONGRESO DEL ESTADO DE SINALOA
Folio fiscal	**Fecha de expedición**	**Fecha certificación SAT**	**PAC que certificó**
4BFCA268-3832-4672-A2D7-B932FF403782	2026-06-19T13:19:56	2026-06-19T13:20:07	SAT970701NN3
Total del CFDI	**Efecto del comprobante**	**Estado CFDI**	**Estatus de cancelación**
$27,063.69	Ingreso	Vigente	Cancelable con aceptación

H. CONGRESO DEL ESTADO DE SINALOA

Blvd. Pedro Infante, No.2155 Pte. Fracc. Jardines Tres Ríos C.P. 80100
Culiacán, Sinaloa.

GES-GAR-GER-08

FOLIO
49,631

FECHA DE EXPEDICION
24/06/2026

ORDEN DE COMPRA

PROVEEDOR : OUVA ANDREA OSUNA VELARDE

DOMICILIO : MERCURIO, #3002, COL. INFONAVIT HUMAY CULIACAN

R.F.C.: OUVA990516PM2 TELEFONO :

Auto: 81481

6 D C 135

DESCRIPCION DEL ARTICULO O SERVICIO	CANTIDAD	UNIDAD	PRECIO	IMPORTE
51393399020000001000(SERVICIOS PROFESIONALES DE ASESORIA EN PROCESO LEGISLATIVO AL GRUPO PARLAMENTARIO DE MORENA CORRESPONDIENTE AL MES DE JUNIO 2026	1.00	SERV	27,358.50	27,358.50

SERVICIOS PROFESIONALES DE ASESORIA EN PROCESO LEGISLATIVO AL GRUPO PARLAMENTARIO DE MORENA CORRESPONDIENTE AL MES DE JUNIO 2026

27,358.50

TOTAL

27,063.69

REQUISITOS PARA ENTREGA, REVISION Y PAGO

DATOS DE FACTURACION:

ELABORO
Lic. Eda Nancy Labrada Torres

REVISO
LIC. SERGIO INDALECIO CAMACHO PALAZUELOS
JEFE DEL DEPARTAMENTO DE PRESUPUESTO

AUTORIZO
LIC. CARMEN ALICIA AMÉZQUITA LEÓN
DIRECTORA ADMINISTRATIVA

"2026 Año de Margarita Maza Parada"

Culiacán Sinaloa, a 19 de Junio 2026

LCDA. CARMEN ALICIA AMEZQUITA LEÓN
Directora administrativa
H.Congreso del Estado de Sinaloa

AT´N LCDA. EDA NANCY LABRADA TORRES
Jefa del Departamento de Compras

Por medio de la presente le envió un cordial saludo, así mismo me permito solicitar a usted disponer los trámites administrativos para el pago correspondiente al mes de Junio los colaboradores del Grupo Parlamentario de Morena, bajo el régimen de servicios y honorarios profesionales, dicho recurso se deberá cargar al mismo grupo por los montos que a continuación se describen:

Colaborador	Pago Mensual Bruto
Eleana Georgina Carrasco Aguirre	$ 30,160.00
Cruz Agustín Serrano Rocha	$ 30,160.00
Andrea Osuna Velarde	$ 27,358.50

Sin otro particular, me despido agradeciendo su atención.

ATENTAMENTE

LCDO. CARLOS ERNESTO ARREDONDO RIVERA
Secretario Técnico del Grupo Parlamentario de Morena

H. CONGRESO DEL ESTADO
DEPARTAMENTO DE COMPRAS
RECIBIDO
23 JUN 2026
HORA: 01:22

DIRECCIÓN ADMINISTRATIVA
H. CONGRESO DEL ESTADO
RECIBIDO
19 JUN 2026
Hora: 15:44
LXV LEGISLATURA

C.c.p Archivo

Reporte de actividades del 1 al 30 de junio de 2026
Andrea Osuna Velarde

A quien corresponda
H. Congreso del Estado de Sinaloa
Presente.-

El presente informe de actividades hace cuenta del trabajo realizado por la coordinadora de prensa, Andrea Osuna Velarde, del equipo de comunicación del Grupo Parlamentario de Morena en el Congreso del Estado, en el periodo que comprende del 1 al 30 de junio de 2026.

Cobertura de las sesiones ordinarias del Congreso del Estado de Sinaloa, atención a medios y demás eventos en los que participan los diputados y diputadas del Grupo Parlamentario de Morena.

Se recaba información sobre las intervenciones de las y los legisladores, esto incluye posicionamientos, declaraciones, atención a medios, ruedas de prensa y conferencias para difundir en los medios de comunicación locales y estatales.

Redacción de boletines de prensa, curaduría de contenido e información para difusión a medios.

Se realizó la redacción de boletines sobre posicionamientos de los diputados de Morena en la Tribuna y sobre conferencias y atenciones a medios por parte de los diputados y diputadas del Grupo Parlamentario. Se curan los audios y las fotografías para su difusión a través de la página web oficial y el grupo de Whatsapp con representantes de diferentes medios de comunicación.

Monitoreo de la Conferencia del Pueblo "La Mañanera" de la presidenta Claudia Sheinbaum

Se monitorea y analiza la conferencia "Mañanera" de la presidenta Claudia Sheinbaum para identificar y recopilar en un documento temas coyunturales que se utilizan para la elaboración de videos con las y los legisladores.

Asesoría y apoyo en producción de video para los legisladores y legisladoras del Grupo Parlamentario de Morena.

Con base en los temas coyunturales mencionados en el punto anterior, se preparan los temas de manera individual y se redacta un guión que se pone a disposición de los diputados y diputadas para grabar material audiovisual que posteriormente se comparte en las redes sociales oficiales del Grupo Parlamentario.

ATENTAMENTE

Andrea Osuna Velarde

PROVEEDOR: ANDREA OSUNA VELARDE.

DOCUMENTACIÓN COMPLEMENTARIA SE ENCONTRARA EN LA **POLIZA: EAA 0000147**

MES DE ENERO

- OFICIO DE CONTRATACIÓN
- PROPUESTA
- COMITÉ DE ADQUISICIONES, ARRENDAMIENTO Y SERVICIOS
- CONTRATO

ELIMINADO: CUENTAS Y FOLIOS. **FUNDAMENTO LEGAL:** ARTÍCULO 149 Y 165 DE LA LEY DE TRANSPARENCIA Y ACCESO A LA INFORMACIÓN PÚBLICA DEL ESTADO DE SINALOA EN RELACIÓN CON EL ARTÍCULO 4 FRACCIÓN XI DE LA LEY DE PROTECCIÓN DE DATOS PERSONALES EN POSESIÓN DE SUJETOS OBLIGADOS DEL ESTADO DE SINALOA. POR TRATARSE DE **INFORMACIÓN CONFIDENCIAL.**

Veronica S...

H. CONGRESO DEL ESTADO DE SINALOA

BLVD. PEDRO INFANTE N° 2155 PTE , CULIACAN, SINALOA. HCE-311212654

Poliza de Egreso EAA0001783 del 26 de junio de 2026

PAGO DE FACTURA NO. 360D96F9

VERONICA 29/06/2026 01:26:22p. m.

GES-GAR-GER-12

Cta	Scta	Ssc	SSS	Descripcion / Concepto	Parcial	Debe	Haber
2112				Proveedores por Pagar a Corto Plazo		29,835.00	
2112	1			Proveedores por Pagar a Corto Plazo			
2112	1	000784		CRUZ AGUSTIN SERRANO ROCHA			
				SERC | 360D96F9|19/06/2026|0004160.00| 1|081482	29,835.00		
8260				Presupuesto de Egresos Ejercido		30,160.00	
8260	3			SERVICIOS GENERALES			
8260	3	399020		APOYO AL GRUPO PARLAMENTARIO MORENA			
8260	3	399020	000001	H. CONGRESO DEL ESTADO DE SINALOA			
8260	3	399020	000001 000001	CONGRESO PRESUPUESTAL			
8260	3	399020	000001 000001 000001	H. CONGRESO DEL ESTADO			
				081482|SERVICIOS PROFESIONALES DE ASESORIA EN PROCESO LEGISLATIVO AL GRUPO PARLAMENTARIO DE MORENA	30,160.00		
8270				Presupuesto de Egresos Pagado		30,160.00	
8270	3			SERVICIOS GENERALES			
8270	3	399020		APOYO AL GRUPO PARLAMENTARIO MORENA			
8270	3	399020	000001	H. CONGRESO DEL ESTADO DE SINALOA			
8270	3	399020	000001 000001	CONGRESO PRESUPUESTAL			
8270	3	399020	000001 000001 000001	H. CONGRESO DEL ESTADO			
				081482|SERVICIOS PROFESIONALES DE ASESORIA EN PROCESO LEGISLATIVO AL GRUPO PARLAMENTARIO DE MORENA	30,160.00		
1112				Bancos/Tesorería			29,835.00
1112	3			BBVA BANCOMER			
1112	3	000036		CTA. NO.0126335780 (BANCOMER CONGRESO-2026)			
				0000000-AA CRUZ AGUSTIN SERRANO ROCHA	29,835.00		
8250				Presupuesto de Egresos Devengado			30,160.00
8250	3			SERVICIOS GENERALES			
8250	3	399020		APOYO AL GRUPO PARLAMENTARIO MORENA			
8250	3	399020	000001	H. CONGRESO DEL ESTADO DE SINALOA			
8250	3	399020	000001 000001	CONGRESO PRESUPUESTAL			
8250	3	399020	000001 000001 000001	H. CONGRESO DEL ESTADO			
				081482|SERVICIOS PROFESIONALES DE ASESORIA EN PROCESO LEGISLATIVO AL GRUPO PARLAMENTARIO DE MORENA	30,160.00		
8260				Presupuesto de Egresos Ejercido			30,160.00
8260	3			SERVICIOS GENERALES			
8260	3	399020		APOYO AL GRUPO PARLAMENTARIO MORENA			
8260	3	399020	000001	H. CONGRESO DEL ESTADO DE SINALOA			
8260	3	399020	000001 000001	CONGRESO PRESUPUESTAL			
8260	3	399020	000001 000001 000001	H. CONGRESO DEL ESTADO			
				081482|SERVICIOS PROFESIONALES DE ASESORIA EN PROCESO LEGISLATIVO AL GRUPO PARLAMENTARIO DE MORENA	30,160.00		

Sumas Iguales.... **90,155.00** **90,155.00**

FORMULÓ	REVISÓ	AUTORIZÓ
Lic. Veronica Judith Rivera	Lic. Verónica Sail Chávez T	Lic. Carmen Alicia Amezquita Leór

Emision: **26 jun. 2026**
Poliza : **EAA0001783**

Cerrar Guardar Imprimir

BBVA

Fecha y hora de consulta	26/06/2026 10:43:00 AM	Contrato	00557641
		Nombre del Cliente	H. CONGRESO DEL ESTADO DE SINALOA
BBVA Net Cash - Pagos Mismo Banco			**CES-ES-SUR-02**

Operación autorizada

Datos del firmante

Usuario:	CONTA1	**Poder:**	100%

Datos de la operación

Tipo de operación:	Pago Mismo Banco		
Descripción:	ASESORIA	**Importe de la operación:**	29,835.00 MXP
Cuenta de retiro:	0126335780	**Cuenta de depósito:**	[redacted]
Divisa de la cuenta:	MXP	**Divisa de la cuenta:**	MXP
Titular de la cuenta:	H. CONGRESO DEL ESTA DO DE SINALOA	**Titular de la cuenta:**	CRUZ AGUSTIN SERRANO ROCHA
Fecha de creación:	26/06/2026	**Fecha de aplicación:**	26/06/2026
Hora:	10:42:57		
Instrumento de seguridad:	ASD 6552349628	**Motivo de pago:**	PAGO F-360D96F9

Datos de confirmación de la transferencia

Folio de firma:	[redacted]	**Folio único:**	I32320260626104257008139802 7

Estado operación

Porcentaje firmado:	100%	**Estado:**	Operado

Detalle de firmas

Acción	Usuario	Porcentaje aportado	Fecha
CREO	CONTA1	— %	26/06/2026
FIRMO	CONTA1	100 %	26/06/2026

BBVA México, S.A., Institución de Banca Múltiple, Grupo Financiero BBVA México www.bbvanetcash.mx

Veronica C...

LCDA. VERÓNICA SAIL CHÁVEZ TORRES
JEFA DE DEPARTAMENTO DE CONTABILIDAD

LCDA. CARMEN ALICIA AMEZQUITA LEON
DIRECTORA ADMINISTRATIVA

H. CONGRESO DEL ESTADO DE SINALOA

BLVD. PEDRO INFANTE Nº 2155 PTE

HCE-311212654

CONTRARECIBO... 36047

F E C H A....: 25/06/2026

06 DD-200

RECIBIMOS DEL : CRUZ AGUSTIN SERRANO ROCHA

BANCO : BBVA Bancomer, S.A., Institución de Banca Múltiple, Grupo Financiero

SUCURSAL :

CUENTA :

CLAVE : [redacted]

NO. FACTURA	FECHA DE FACT.	ORDEN	AUTORIZACION	$ IMPORTE
360D96F9	19/06/2026	49632	81482	$29,835.00
			TOTAL..:	**$29,835.00**

FIRMA DE QUIEN RECIBE:

C. Liliana Esquivel Pérez

RFC emisor:	SERC7911033P5	**Folio fiscal:**	360D96F9-8CB0-4449-AF55-23131B872610
Nombre emisor:	CRUZ AGUSTIN SERRANO ROCHA	**No. de serie del CSD:**	00001000000701510801
RFC receptor:	HCE311212654	**Código postal, fecha y hora de emisión:**	80058 2026-06-19 12:20:35
Nombre receptor:	H. CONGRESO DEL ESTADO DE SINALOA	**Efecto de comprobante:**	Ingreso
Código postal del receptor:	80100	**Régimen fiscal:**	Régimen Simplificado de Confianza
Régimen fiscal receptor:	Personas Morales con Fines no Lucrativos	**Exportación:**	No aplica
Uso CFDI:	Gastos en general.		

Conceptos

Clave del producto y/o servicio	No. identificación	Cantidad	Clave de unidad	Unidad	Valor unitario	Importe	Descuento	Objeto impuesto
82131603		1	E48	Unidad de servicio	26,000	26,000.000000		Sí objeto de impuesto.

Descripción	
Descripción	Servicios profesionales de comunicación al Grupo Parlamentario de MORENA correspondiente al mes de junio de 2026

Impuesto	Tipo	Base	Tipo Factor	Tasa o Cuota	Importe
IVA	Traslado	26,000.000000	Tasa	16.00%	4,160.000000
ISR	Retención	26,000.000000	Tasa	1.25%	325.000000

Número de pedimento	Número de cuenta predial

Moneda:	Peso Mexicano	**Subtotal**		$ 26,000.00
Forma de pago:	Transferencia electrónica de fondos (incluye SPEI)	**Impuestos trasladados**	IVA 16.00%	$ 4,160.00
Método de pago:	Pago en una sola exhibición	**Impuestos retenidos**	ISR	$ 325.00
		Total		**$ 29,835.00**

Sello digital del CFDI:

Vm3GxC0as73xRGPy1+nCAwuuieKtV8BOv+8U7+yYgioKjQnRg7IbVgQsoWKWPt8aEOMIpolQpfJO1KaKGsGt+nLIzWz9fgOYaoK00noZZ1WzA5Ij75J7oSh1Il0gmUmGp65oZrzjc8/8b12AL
e2sPt+Xy5N65RR4cZ3IRi8QHF0ohdF5yTJrBxo4xm9kgFipLL4cruIG0FEI3D54JrXmeC8HV00yYKKStypAgHoWdInEcTiAITiFWO9zIbHhEZR0IlJnmXm2QV/TL5yNr7UcsNoFSG2ZBuU1NG9
14IG7YGIPz1BXOd5ejoksSXe2cSHnCvLsV8BAu3JUfNiLK34G0Q==

Sello digital del SAT:

CI/xcKqrJ75LCmhTtkwspzr20As5x9SIOxQyfStQkcRj5xxfBOc3Jp+NtBBx0FUrxBy5w7hLpnaCgg7mx7X6CROqIG3ntOlFvYmojd0JYS64zbk9pLOVKr7Z82ICJ1rX5NCiNbch37zFgfyPhuQ6iT
qsm5pVTsxLkn60kQSKFaPTAZM8JrKnc+vHsHbO4YA+6eEJUNZ8Iq+j5/5B/RMBr0ID68sc8mg1H6sSzc/moZB9QXcYEY2bzuZepyzpHr/PmjdPSinNs9x90U0gNktTFcNn9ozxtIOut1COzNsZ
njgzEOBWmOGlm6Vg1uRwU08PC+kJWsSHu30iIoTX1ZPLiA==

Cadena Original del complemento de certificación digital del SAT:

||1.1|360D96F9-8CB0-4449-AF55-23131B872610|2026-06-19T12:22:11|SAT970701NN3|Vm3GxC0as73xRGPy1+nCAwuuieKtV8BOv+8U7+yYgioKjQnR
g7IbVgQsoWKWPt8aEOMIpolQpfJO1KaKGsGt+nLIzWz9fgOYaoK00noZZ1WzA5Ij75J7oSh1Il0gmUmGp65oZrzjc8/8b12ALe2sPt+Xy5N65RR4cZ3IRi8QH
F0ohdF5yTJrBxo4xm9kgFipLL4cruIG0FEI3D54JrXmeC8HV00yYKKStypAgHoWdInEcTiAITiFWO9zIbHhEZR0IlJnmXm2QV/TL5yNr7UcsNoFSG2ZBuU1N
G914IG7YGIPz1BXOd5ejoksSXe2cSHnCvLsV8BAu3JUfNiLK34G0Q==|00001000000705250068||

RFC del proveedor de certificación: SAT970701NN3 **Fecha y hora de certificación:** 2026-06-19 12:22:11

No. de serie del certificado SAT 00001000000705250068

Este documento es una representación impresa de un CFDI

Hacienda
Secretaría de Hacienda y Crédito Público
SAT

Versión 4.5.1

Verificación de comprobantes fiscales digitales por internet

RFC del emisor	Nombre o razón social del emisor	RFC del receptor	Nombre o razón social del receptor
SERC7911033P5	CRUZ AGUSTIN SERRANO ROCHA	HCE311212654	H. CONGRESO DEL ESTADO DE SINALOA
Folio fiscal	**Fecha de expedición**	**Fecha certificación SAT**	**PAC que certificó**
360D96F9-8CB0-4449-AF55-23131B872610	2026-06-19T12:20:35	2026-06-19T12:22:11	SAT970701NN3
Total del CFDI	**Efecto del comprobante**	**Estado CFDI**	**Estatus de cancelación**
$29,835.00	Ingreso	Vigente	Cancelable con aceptación

H. CONGRESO DEL ESTADO DE SINALOA

Blvd. Pedro Infante, No.2155 Pte. Fracc. Jardines Tres Ríos C.P. 80100
Culiacán, Sinaloa.

GES-GAR-GER-08

ORDEN DE COMPRA

FOLIO
49,632

FECHA DE EXPEDICIÓN
24/06/2026

PROVEEDOR : SERC CRUZ AGUSTIN SERRANO ROCHA

DOMICILIO : VILLA DEL CEDRO N°5519 CULIACAN, SINALOA

R.F.C.: SERC7911033P5 TELEFONO :

Auto: 81482

6 D C 136

DESCRIPCION DEL ARTICULO O SERVICIO		CANTIDAD	UNIDAD	PRECIO	IMPORTE
51393399020000001000(	SERVICIOS PROFESIONALES DE ASESORIA EN PROCESO LEGISLATIVO AL GRUPO PARLAMENTARIO DE MORENA CORRESPONDIENTE AL MES DE JUNIO 2026	1.00	SERV	30,160.00	30,160.00

SERVICIOS PROFESIONALES DE ASESORIA EN PROCESO LEGISLATIVO AL GRUPO PARLAMENTARIO DE MORENA CORRESPONDIENTE AL MES DE JUNIO 2026

	30,160.00
TOTAL	29,835.00

REQUISITOS PARA ENTREGA, REVISION Y PAGO

DATOS DE FACTURACION:

ELABORO
Lic. Eda Nancy Labrada Torres

REVISO
LIC. SERGIO INDALECIO CAMACHO PALAZUELOS
JEFE DEL DEPARTAMENTO DE PRESUPUESTO

AUTORIZO
LIC. CARMEN ALICIA AMÉZQUITA LEÓN
DIRECTORA ADMINISTRATIVA

"2026 Año de Margarita Maza Parada"

Culiacán Sinaloa, a 19 de Junio 2026

LCDA. CARMEN ALICIA AMEZQUITA LEÓN
Directora administrativa
H.Congreso del Estado de Sinaloa

AT´N LCDA. EDA NANCY LABRADA TORRES
Jefa del Departamento de Compras

Por medio de la presente le envió un cordial saludo, así mismo me permito solicitar a usted disponer los trámites administrativos para el pago correspondiente al mes de Junio los colaboradores del Grupo Parlamentario de Morena, bajo el régimen de servicios y honorarios profesionales, dicho recurso se deberá cargar al mismo grupo por los montos que a continuación se describen:

Colaborador	Pago Mensual Bruto
Eleana Georgina Carrasco Aguirre	$ 30,160.00
Cruz Agustín Serrano Rocha	$ 30,160.00
Andrea Osuna Velarde	$ 27,358.50

Sin otro particular, me despido agradeciendo su atención.

ATENTAMENTE

LCDO. CARLOS ERNESTO ARREDONDO RIVERA
Secretario Técnico del Grupo Parlamentario de Morena

H. CONGRESO DEL ESTADO
DEPARTAMENTO DE COMPRAS
23 JUN 2026
RECIBIDO
HORA: 01:22

DIRECCIÓN ADMINISTRATIVA
H. CONGRESO DEL ESTADO
RECIBIDO
19 JUN 2026
Hora: 15:44
LXV LEGISLATURA

C.c.p Archivo

Informe de actividades del 1 al 30 de junio de 2026

Cruz Agustín Serrano Rocha

A quien corresponda

H. Congreso del Estado de Sinaloa

Presente.-

El presente informe hace cuenta del trabajo realizado por Cruz Agustín Serrano Rocha, asesor en servicios de vídeo del equipo de comunicación del Grupo Parlamentario de MORENA en el periodo que comprende del 1 al 30 de junio de 2026. El trabajo ejecutado se realizó para el Grupo Parlamentario de MORENA en las instalaciones del H. Congreso del Estado de Sinaloa.

Grabación de vídeo

Se dio cobertura a las actividades del Grupo Parlamentario durante el citado mes del segundo período ordinario del segundo año de la LXV Legislatura. Posteriormente el material grabado se guarda en medios digitales para generar el archivo.

Creación de material gráfico

Se genera el material gráfico animado para identificar el contenido de cada una de las cápsulas informativas que se producirán y publicaran posteriormente en las redes sociales de Diputados Locales Morena Sinaloa.

Edición y producción de Posicionamientos

Se realiza la postproducción de los posicionamientos que fijan la postura sobre temas las Diputadas y Diputados de MORENA.

Atentamente

Cruz Agustín Serrano Rocha

PROVEEDOR: CRUZ AGUSTIN SERRANO ROCHA.

DOCUMENTACIÓN COMPLEMENTARIA SE ENCONTRARA EN LA **POLIZA: EAA 0000203**

MES DE ENERO

- OFICIO DE CONTRATACIÓN
- PROPUESTA
- COMITÉ DE ADQUISICIONES, ARRENDAMIENTO Y SERVICIOS
- CONTRATO

ELIMINADO: CUENTAS Y FOLIOS. **FUNDAMENTO LEGAL:** ARTÍCULO 149 Y 165 DE LA LEY DE TRANSPARENCIA Y ACCESO A LA INFORMACIÓN PÚBLICA DEL ESTADO DE SINALOA EN RELACIÓN CON EL ARTÍCULO 4 FRACCIÓN XI DE LA LEY DE PROTECCIÓN DE DATOS PERSONALES EN POSESIÓN DE SUJETOS OBLIGADOS DEL ESTADO DE SINALOA. POR TRATARSE DE **INFORMACIÓN CONFIDENCIAL.**

Veronica S...

H. CONGRESO DEL ESTADO DE SINALOA

BLVD. PEDRO INFANTE N° 2155 PTE , CULIACAN, SINALOA. HCE-311212654

Poliza de Egreso EAA0001861 del 30 de junio de 2026

PAGO DE FACTURAS NO. 23170 Y 23203.

VERONICA 01/07/2026 01:20:38p. m.

GES-GAR-GER-12

Cta	Scta	Ssc	SSS	Descripcion / Concepto	Parcial	Debe	Haber
2112				Proveedores por Pagar a Corto Plazo		1,396.00	
2112	1			Proveedores por Pagar a Corto Plazo			
2112	1	001112		LUZ MARIA VILLEGAS RODRIGUEZ			
				VIRL | 23170|11/06/2026|0000131.45| 1|081476|	953.00		
				VIRL | 23203|16/06/2026|0000061.10| 1|081477|	443.00		
8260				Presupuesto de Egresos Ejercido		1,396.00	
8260	3			SERVICIOS GENERALES			
8260	3	399020		APOYO AL GRUPO PARLAMENTARIO MORENA			
8260	3	399020	000001	H. CONGRESO DEL ESTADO DE SINALOA			
8260	3	399020	000001 000001	CONGRESO PRESUPUESTAL			
8260	3	399020	000001 000001 000001	H. CONGRESO DEL ESTADO			
				081477|SERVICIO DE CONSUMO DE ALIMENTOS EN ATENCION AL GRUPO PARLAMENTARIO DE MORENA EL DIA 16/06/2026	443.00		
				081476|SERVICIO DE CONSUMO DE ALIMENTOS EN ATENCION AL GRUPO PARLAMENTARIO DE MORENA EL DIA 11/06/2026	953.00		
8270				Presupuesto de Egresos Pagado		1,396.00	
8270	3			SERVICIOS GENERALES			
8270	3	399020		APOYO AL GRUPO PARLAMENTARIO MORENA			
8270	3	399020	000001	H. CONGRESO DEL ESTADO DE SINALOA			
8270	3	399020	000001 000001	CONGRESO PRESUPUESTAL			
8270	3	399020	000001 000001 000001	H. CONGRESO DEL ESTADO			
				081476|SERVICIO DE CONSUMO DE ALIMENTOS EN ATENCION AL GRUPO PARLAMENTARIO DE MORENA EL DIA 11/06/2026	953.00		
				081477|SERVICIO DE CONSUMO DE ALIMENTOS EN ATENCION AL GRUPO PARLAMENTARIO DE MORENA EL DIA 16/06/2026	443.00		
1112				Bancos/Tesorería			1,396.00
1112	3			BBVA BANCOMER			
1112	3	000036		CTA. NO.0126335780 (BANCOMER CONGRESO-2026)			
				0000000-AA LUZ MARIA VILLEGAS RODRIGUEZ	1,396.00		
8250				Presupuesto de Egresos Devengado			1,396.00
8250	3			SERVICIOS GENERALES			
8250	3	399020		APOYO AL GRUPO PARLAMENTARIO MORENA			
8250	3	399020	000001	H. CONGRESO DEL ESTADO DE SINALOA			
8250	3	399020	000001 000001	CONGRESO PRESUPUESTAL			
8250	3	399020	000001 000001 000001	H. CONGRESO DEL ESTADO			
				081477|SERVICIO DE CONSUMO DE ALIMENTOS EN ATENCION AL GRUPO PARLAMENTARIO DE MORENA EL DIA 16/06/2026	443.00		
				081476|SERVICIO DE CONSUMO DE ALIMENTOS EN ATENCION AL GRUPO PARLAMENTARIO DE MORENA EL DIA 11/06/2026	953.00		
8260				Presupuesto de Egresos Ejercido			1,396.00
8260	3			SERVICIOS GENERALES			
8260	3	399020		APOYO AL GRUPO PARLAMENTARIO MORENA			
8260	3	399020	000001	H. CONGRESO DEL ESTADO DE SINALOA			
8260	3	399020	000001 000001	CONGRESO PRESUPUESTAL			
8260	3	399020	000001 000001 000001	H. CONGRESO DEL ESTADO			
				081476|SERVICIO DE CONSUMO DE ALIMENTOS EN ATENCION AL GRUPO PARLAMENTARIO DE MORENA EL DIA 11/06/2026	953.00		
				081477|SERVICIO DE CONSUMO DE ALIMENTOS EN ATENCION AL GRUPO PARLAMENTARIO DE MORENA EL DIA 16/06/2026	443.00		

H. CONGRESO DEL ESTADO DE SINALOA

BLVD. PEDRO INFANTE N° 2155 PTE , CULIACAN, SINALOA. HCE-311212654

Poliza de Egreso EAA0001861 del 30 de junio de 2026

PAGO DE FACTURAS NO. 23170 Y 23203.

VERONICA 01/07/2026 01:20:38p. m. **GES-GAR-GER-12**

Cta	SctaSsc	SSS	Descripcion / Concepto	Parcial	Debe	Haber

Sumas Iguales.... 4,188.00 4,188.00

FORMULÓ	REVISÓ	AUTORIZÓ
Lic. Veronica Judith Rivera	Lic. Verónica Sail Chávez T	Lic. Carmen Alicia Amezquita Leór

Emision: **30 jun. 2026**
Poliza : **EAA0001861**

Cerrar Guardar Imprimir

BBVA

Fecha y hora de consulta	30/06/2026 2:19:34 PM	Contrato	00557641
		Nombre del Cliente	H. CONGRESO DEL ESTADO DE SINALOA
BBVA Net Cash - Pagos Interbancarios			**CES-ES-SUR-02**

Operación autorizada

Transferencia en proceso de validación y aplicación.

Datos del firmante

Usuario: CONTA1 **Poder:** 100%

Datos de la operación

Tipo de operación: Pago Interbancario

Descripción: ALIMENTOS **Importe de la operación:** 1,396.00 MXP

Cuenta de retiro: 0126335780 **Cuenta de depósito:** [redacted]

Divisa de la cuenta: MXP **Divisa de la cuenta:** MXP

Titular de la cuenta: H. CONGRESO DEL ESTA DO DE SINALOA **Titular de la cuenta:** LUZ MARIA VILLEGAS RODRIGUEZ

Nombre banco destino: BAJIO

Fecha de creación: 30/06/2026 **Fecha de aplicación:** 30/06/2026

Concepto de pago: PAGO F-23203 Y 23170 **Referencia numérica:**

Instrumento de seguridad: ASD 6552349628 **Hora de captura en el canal:** 14:19:32

Datos de confirmación de la transferencia

Folio interbancario: [redacted] **Clave de rastreo:** 00260100260630000075152 6

Folio de firma: [redacted] **Folio único:** I40120260630141932004776714 4

Estado operación

Porcentaje Firmado: 100% **Estado:** Operado

Detalle de firmas

Acción	Usuario	Porcentaje aportado	Fecha
CREO	CONTA1	--- %	30/06/2026
FIRMO	CONTA1	100 %	30/06/2026

Veronica C...
LCDA. VERÓNICA SAIL CHÁVEZ TORRES
JEFA DE DEPARTAMENTO DE CONTABILIDAD

LCDA. CARMEN ALICIA AMEZQUITA LEON
DIRECTORA ADMINISTRATIVA

H. CONGRESO DEL ESTADO DE SINALOA

BLVD. PEDRO INFANTE Nº 2155 PTE

HCE-311212654

CONTRARECIBO... 36110

F E C H A....: 30/06/2026

06 DD-263

RECIBIMOS DEL : LUZ MARIA VILLEGAS RODRIGUEZ

BANCO : Banco del Bajío, S.A., Institución de Banca Múltiple

SUCURSAL :

CUENTA :

CLAVE : [redacted]

NO. FACTURA	FECHA DE FACT.	ORDEN	AUTORIZACION	$ IMPORTE
23203	16/06/2026	49375	81477	$443.00
23170	11/06/2026	49374	81476	$953.00
			TOTAL..:	**$1,396.00**

FIRMA DE QUIEN RECIBE:

LEEP.

C. Liliana Esquivel Pérez

LUZ MARIA VILLEGAS RODRIGUEZ

VIRL720824BN4

RÉGIMEN FISCAL: 612 - Personas Físicas con Actividades Empresariales y Profesionales

MIGUEL HIDALGO PONIENTE, 460, CENTRO, 80000, Culiacán Rosales, Culiacán, Sinaloa, México
Tel. 6677155847

CLIENTE

H. CONGRESO DEL ESTADO DE SINALOA

HCE311212654

USO CFDI: G03 - Gastos en general.

DOMICILIO FISCAL: 80100

REGIMEN FISCAL: 603 - Personas Morales con Fines no Lucrativos

BLVD. PEDRO INFANTE, 2155 PTE, JARDINES TRES RIOS, 80100, Culiacán Rosales, Culiacán, Sinaloa, México

Factura 23170

FOLIO FISCAL (UUID)
B4320561-7ACE-480D-B47A-85AD940C009A

NO. DE SERIE DEL CERTIFICADO DEL SAT
00001000000711762511

NO. DE SERIE DEL CERTIFICADO DEL EMISOR
00001000000713865858

FECHA Y HORA DE CERTIFICACIÓN
2026-06-11T14:50:27

RFC PROVEEDOR DE CERTIFICACIÓN
STA0903206B9

FECHA Y HORA DE EMISIÓN DE CFDI
2026-06-11T13:39:57

LUGAR DE EXPEDICIÓN
80000

CONCEPTOS

Cantidad	Unidad	Descripción	Precio Unitario	Objeto Imp.	Importe
1.00	E48	consumo	$ 821.55	02 - Sí objeto de impuesto.	$ 821.55

Clave Prod. Serv. - 90101501 Restaurantes
Impuestos:
Traslados:
002 IVA Base - 821.551724 Tasa - 0.160000 Importe - $ 131.45

IMPORTE CON LETRA	NOVECIENTOS CINCUENTA Y TRES PESOS, 00/100 MXN	**SUBTOTAL**	$ 821.55
		TRASLADO IVA TASA 0.160000	$ 131.45
TIPO DE COMPROBANTE	I - Ingreso	**TOTAL**	$ 953.00
FORMA DE PAGO	99 - Por definir		
MÉTODO DE PAGO	PPD - Pago en parcialidades o diferido		
MONEDA	MXN - Peso Mexicano		
VERSION	4.0		
EXPORTACION	01 - No aplica		

SELLO DIGITAL DEL CFDI

BTIlJlUSX45ngLESxKlcz7FeLm7Gh+eApQRGP7LWdUq87XstI1jYExlLt/hkSDjQbGirHaXGv0iuHQ5a55tM38g26+KdWQ+clsaM4a++tGUGbmfbq0qq8YqiqDXlnxhWiU6H
HvfxcAUAld9Up2U5PRDqpSqpvzeDQugxsMZDPZu1/WUciM5ZDxgOcYMHTcoE2mSxrcjg0X9U7WtICDMcD8WLizHYYYCemB4IAQLk88sDgZBOVP7fOaQ2fWp3HcXf
EKuc1i8pOwfwETJBJcX6o3xPsrDtwZDVFXfMsOA/r5h0ebY2SclTSEXLRtDSIZeT+ylug0tqx46cnSH+MHAarA==

SELLO DIGITAL DEL SAT

F+6Y9o9kGRiKphLhpA6I7T17CzDo1AApIUkPVryfeoSLY4S7+SVnUybmdCkK8rIFe78May6+ChASmjFFk/jj4bxnNHrrlyBZS7smP7qghFDzBEOz4A8vFoj7mNXmYK15Oa
AYeqdugLaHjMxCz/+FsyE1wx/0v/u2GYezTMqAOhV7YK9IT7Omdm7bpxod9E7a8RywBrQYgjDyk7eBz4s7IkAZjvfzRe1ZHd3qS6evFw8Bj2cIGoZnmSGAGHT8YhpLZ+Y
CTQoUYXlybEJU0pdKpf5IRHOFGXN5/JEdWN/or9hWGE4vNelu1wdvDPNjg0aDy0rJ1o8+FHtIrSIWpIaS3A==

CADENA ORIGINAL DEL COMPLEMENTO DE CERTIFICACIÓN DIGITAL DEL SAT

||1.1|B4320561-7ACE-480D-B47A-85AD940C009A|2026-06-
11T14:50:27|STA0903206B9|BTIlJlUSX45ngLESxKlcz7FeLm7Gh+eApQRGP7LWdUq87XstI1jYExlLt/hkSDjQbGirHaXGv0iuHQ5a55tM38g26+KdWQ+clsaM4a++tGUGb
mfbq0qq8YqiqDXlnxhWiU6HHvfxcAUAld9Up2U5PRDqpSqpvzeDQugxsMZDPZu1/WUciM5ZDxgOcYMHTcoE2mSxrcjg0X9U7WtICDMcD8WLizHYYYCemB4IAQLk88s
DgZBOVP7fOaQ2fWp3HcXfEKuc1i8pOwfwETJBJcX6o3xPsrDtwZDVFXfMsOA/r5h0ebY2SclTSEXLRtDSIZeT+ylug0tqx46cnSH+MHAarA==|00001000000711762511||

Folios Digitales premium® CFDI
Descargue gratis este comprobante
en formato digital .XML ingresando a: *foliosdigitales.blikon.com/xml*

Para facturar en línea ingresa a: ***foliosdigitales.blikon.com***

Versión 4.5.1

Verificación de comprobantes fiscales digitales por internet

RFC del emisor	Nombre o razón social del emisor	RFC del receptor	Nombre o razón social del receptor
VIRL720824BN4	LUZ MARIA VILLEGAS RODRIGUEZ	HCE311212654	H. CONGRESO DEL ESTADO DE SINALOA
Folio fiscal	**Fecha de expedición**	**Fecha certificación SAT**	**PAC que certificó**
B4320561-7ACE-480D-B47A-85AD940C009A	2026-06-11T13:39:57	2026-06-11T14:50:27	STA0903206B9
Total del CFDI	**Efecto del comprobante**	**Estado CFDI**	**Estatus de cancelación**
$953.00	Ingreso	Vigente	Cancelable sin aceptación

H. CONGRESO DEL ESTADO DE SINALOA

Blvd. Pedro Infante, No.2155 Pte. Fracc. Jardines Tres Ríos C.P. 80100
Culiacán, Sinaloa.

GES-GAR-GER-08

ORDEN DE COMPRA

FOLIO
49,374
FECHA DE EXPEDICION
11/06/2026

PROVEEDOR : VIRL LUZ MARIA VILLEGAS RODRIGUEZ
DOMICILIO : MIGUEL HIDALGO PONIENTE 460 CULIACAN, SINALOA
R.F.C.: VIRL720824BN4 TELEFONO : 6677155847

Auto: 81476
6 D C 131

DESCRIPCION DEL ARTICULO O SERVICIO	CANTIDAD	UNIDAD	PRECIO	IMPORTE
51393399020000001000(CONSUMO	1.00	SERV	953.00	953.00

SERVICIO DE CONSUMO DE ALIMENTOS EN ATENCION AL GRUPO PARLAMENTARIO DE MORENA EL DIA 11/06/2026

TOTAL 953.00

953.00

REQUISITOS PARA ENTREGA, REVISION Y PAGO

DATOS DE FACTURACION:

ELABORO
Lic. Eda Nancy Labrada Torres

REVISO
LIC. SERGIO INDALECIO CAMACHO PALAZUELOS
JEFE DEL DEPARTAMENTO DE PRESUPUESTO

AUTORIZO
LIC. CARMEN ALICIA AMEZQUITA LEON
DIRECTORA ADMINISTRATIVA

LA CASA DE LOS LOAIZA
LUZ MARIA VILLEGAS RODRIGUEZ
RFC:VIRL720824BN4
MIGUEL HIDALGO NUM.460 PTE COL. CEN
TRO CULIACAN SINALOA MEXICO CP 80000

==========

MESA:PARLAMENTARIO MESERO:NORMA CHAVEZ
FOLIO:250156
11/06/2026 01:49:02 PM
PERSONAS:1 ORDEN:54

==========

CANT.	DESCRIPCION	IMPORTE
2	ENCHILADAS SUIZAS	$358.00
1	CAMARONES A LOS LOAI	$275.00
1	ALBONDIGAS DE RES	$165.00
1	MILANESA DE POLLO	$155.00

SUBTOTAL: $821.55
IVA: $131.45

TOTAL: $953.00

SON:NOVECIENTOS CINCUENTA Y TRES PESOS 00/
100 M.N.

GRACIAS POR SU PREFERENCIA
ESTE NO ES UN COMPROBANTE FISCAL

***SOFT RESTAURANT V12 ***

Parlamentario

"2026, Año de Margarita Maza Parada".

H. CONGRESO DEL ESTADO DE SINALOA

LXV LEGISLATURA
GRUPO PARLAMENTARIO DE MORENA

LCDA. CARMEN ALICIA AMÉZQUITA LEÓN
Directora Administrativa
P r e s e n t e.-

At´n Lcda. Eda Nancy Labrada Torres
Jefa del Departamento de Compras

Por la necesidad de realizar trabajos extraordinarios, a través de la presente y de la manera más atenta me permito solicitarle autorización para la adquisición de consumo de alimentos para el personal asignado al Grupo Parlamentario de MORENA.

Sin más por el momento quedo de usted.

A t e n t a m e n t e
Culiacán, Sinaloa; a 11 de junio de 2026.

LCDO. CARLOS ERNESTO ARREDONDO RIVERA
Secretario Técnico
Del Grupo Parlamentario de MORENA

C.c. p. Archivo.

H. CONGRESO DEL ESTADO
DEPARTAMENTO DE COMPRAS
11 JUN 2026
RECIBIDO
HORA: 12:59

DIRECCIÓN ADMINISTRATIVA
H. CONGRESO DEL ESTADO
RECIBIDO
11 JUN 2026
Hora: 12:50
LXV LEGISLATURA

H. CONGRESO DEL ESTADO DE SINALOA
LXV LEGISLATURA
GRUPO PARLAMENTARIO DE MORENA

LCDA. CARMEN ALICIA AMÉZQUITA LEÓN
Directora Administrativa
P r e s e n t e.-

At´n Lcda. Eda Nancy Labrada Torres
Jefa del Departamento de Compras

Por este conducto le informo a usted, que recibimos de manera satisfactoria los alimentos solicitados el día de hoy que fueron requeridos del proveedor Casa de los Loaiza.

Sin más por el momento quedo de usted.

A t e n t a m e n t e
Culiacán, Sinaloa; a 11 de junio del 2026.

LCDO. CARLOS ERNESTO ARREDONDO RIVERA

LCDA. ELEANA GEORGINA CARRASCO AGUIRRE

LCDO. CRUZ AGUSTÍN SERRANO ROCHA

LCDA. ANDREA OSUNA VELARDE

LCDA. MARIA MAGDALENA ESPERO SÁNCHEZ

C.c.p.- Archivo.

H. CONGRESO DEL ESTADO
DEPARTAMENTO
RECIBIDO
11 JUN 2026
HORA: 03:57

DIRECCIÓN ADMINISTRATIVA
H. CONGRESO DEL ESTADO
RECIBIDO
11 JUN 2026
Hora: 15:43
LXV LEGISLATURA

LUZ MARIA VILLEGAS RODRIGUEZ

VIRL720824BN4

RÉGIMEN FISCAL: 612 - Personas Físicas con Actividades Empresariales y Profesionales

MIGUEL HIDALGO PONIENTE, 460, CENTRO, 80000, Culiacán Rosales, Culiacán, Sinaloa, México
Tel. 6677155847

CLIENTE

H. CONGRESO DEL ESTADO DE SINALOA

HCE311212654

USO CFDI: G03 - Gastos en general.

DOMICILIO FISCAL: 80100

REGIMEN FISCAL: 603 - Personas Morales con Fines no Lucrativos

BLVD. PEDRO INFANTE, 2155 PTE, JARDINES TRES RIOS, 80100, Culiacán Rosales, Culiacán, Sinaloa, México

Factura 23203

FOLIO FISCAL (UUID)
99FDF28E-1816-4748-ADD5-F8D44A098251

NO. DE SERIE DEL CERTIFICADO DEL SAT
00001000000711762511

NO. DE SERIE DEL CERTIFICADO DEL EMISOR
00001000000713865858

FECHA Y HORA DE CERTIFICACIÓN
2026-06-16T09:11:58

RFC PROVEEDOR DE CERTIFICACIÓN
STA0903206B9

FECHA Y HORA DE EMISIÓN DE CFDI
2026-06-16T08:01:29

LUGAR DE EXPEDICIÓN
80000

CONCEPTOS

Cantidad	Unidad	Descripción	Precio Unitario	Objeto imp.	Importe
1.00	E48	consumo	$ 381.90	02 - Sí objeto de impuesto.	$ 381.90

Clave Prod. Serv. - 90101501 Restaurantes
Impuestos:
Traslados:
002 IVA Base - 381.896552 Tasa - 0.160000 Importe - $ 61.10

IMPORTE CON LETRA	CUATROCIENTOS CUARENTA Y TRES PESOS, 00/100 MXN	**SUBTOTAL**	$ 381.90
		TRASLADO IVA TASA 0.160000	$ 61.10
TIPO DE COMPROBANTE	I - Ingreso	**TOTAL**	$ 443.00
FORMA DE PAGO	99 - Por definir		
MÉTODO DE PAGO	PPD - Pago en parcialidades o diferido		
MONEDA	MXN - Peso Mexicano		
VERSION	4.0		
EXPORTACION	01 - No aplica		

SELLO DIGITAL DEL CFDI

Ns+hu9h5XYLxgGEp5Nw3fZBT6bprYW+IVjHv9H+GsuXvV46Kq9IpxMiOn/QtiLwh7StyhG8ELHjHKNG/TrX53gtgYF40bbmJB/lhfHaPxCzll9KBFvMp3s5omWGilPold0j9gNBRuWSGnSd3nHDrQWO4ctTAJRyz9zb1WuBZ2L0HG5vYu+mUSdNVRKlcswGJ+/t1uIY+cgq5WkRc8rtazmvBZIbGA3o+XkmSRFiXqvSUVNdvJkEobBY8D2pUhnamE2bTp42FiyQHOzaY27bynkiv0E1H+mkf04xTtqvcLEW+gyo20myLYy7c1kSTGczSLojdgoxDT6w1vnD5P89BLg==

SELLO DIGITAL DEL SAT

aR4VwJb17Qm86Sqs5uZ90hrNyJNIzLiGI5yexHriBh141i8hO3lecWucQX1mSgKp8REPPIqfIrXAW5203aaHiM6r1VMJrDi0kgB+nfYU8Ufn0pojdvR92XG4e6KsbbkV7GrdRvRwnKbSWplx/GiWVPdbWmEhjODNPK83M56hPY3+OWSYP3doai5cSZEqn243YLhH4T5F8JCqx2mCT4PgK15nnyeDo0d/Y/AFrKkW29InpFwdJZs3bs6Mf9zKggrc3xwRjGdXdajSrtX9unwVa7pDMyN4gzXGM+ADWsrtRP737KMQR5B9iuy7I0ApmBtQdbz33pVlejlw7sRrqUDCuA==

CADENA ORIGINAL DEL COMPLEMENTO DE CERTIFICACIÓN DIGITAL DEL SAT

||1.1|99FDF28E-1816-4748-ADD5-F8D44A098251|2026-06-16T09:11:58|STA0903206B9|Ns+hu9h5XYLxgGEp5Nw3fZBT6bprYW+IVjHv9H+GsuXvV46Kq9IpxMiOn/QtiLwh7StyhG8ELHjHKNG/TrX53gtgYF40bbmJB/lhfHaPxCzll9KBFvMp3s5omWGilPold0j9gNBRuWSGnSd3nHDrQWO4ctTAJRyz9zb1WuBZ2L0HG5vYu+mUSdNVRKlcswGJ+/t1uIY+cgq5WkRc8rtazmvBZIbGA3o+XkmSRFiXqvSUVNdvJkEobBY8D2pUhnamE2bTp42FiyQHOzaY27bynkiv0E1H+mkf04xTtqvcLEW+gyo20myLYy7c1kSTGczSLojdgoxDT6w1vnD5P89BLg==|00001000000711762511||

Folios Digitales premium® CFDI
Descargue gratis este comprobante
en formato digital .XML ingresando a: *foliosdigitales.blikon.com/xml*

Para facturar en línea ingresa a: ***foliosdigitales.blikon.com***

Versión 4.5.1

Verificación de comprobantes fiscales digitales por internet

RFC del emisor	Nombre o razón social del emisor	RFC del receptor	Nombre o razón social del receptor
VIRL720824BN4	LUZ MARIA VILLEGAS RODRIGUEZ	HCE311212654	H. CONGRESO DEL ESTADO DE SINALOA
Folio fiscal	**Fecha de expedición**	**Fecha certificación SAT**	**PAC que certificó**
99FDF28E-1816-4748-ADD5-F8D44A098251	2026-06-16T08:01:29	2026-06-16T09:11:58	STA0903206B9
Total del CFDI	**Efecto del comprobante**	**Estado CFDI**	**Estatus de cancelación**
$443.00	Ingreso	Vigente	Cancelable sin aceptación

H. CONGRESO DEL ESTADO DE SINALOA

Blvd. Pedro Infante, No.2155 Pte. Fracc. Jardines Tres Ríos C.P. 80100
Culiacán, Sinaloa.

GES-GAR-GER-08

FOLIO
49.375

FECHA DE EXPEDICION
16/06/2026

ORDEN DE COMPRA

PROVEEDOR : VIRL LUZ MARIA VILLEGAS RODRIGUEZ

DOMICILIO : MIGUEL HIDALGO PONIENTE 460 CULIACAN, SINALOA

R.F.C.: VIRL720824BN4 TELEFONO : 6677155847

Auto: 81477

6 D C 132

DESCRIPCION DEL ARTICULO O SERVICIO	CANTIDAD	UNIDAD	PRECIO	IMPORTE
51393399020000001000(CONSUMO	1.00	SERV	443.00	443.00

SERVICIO DE CONSUMO DE ALIMENTOS EN ATENCION AL GRUPO PARLAMENTARIO DE MORENA EL DIA 16/06/2026

TOTAL 443.00

443.00

REQUISITOS PARA ENTREGA, REVISION Y PAGO

DATOS DE FACTURACION:

ELABORO
Lic. Eda Nancy Labrada Torres

REVISO
LIC. SERGIO INDALECIO CAMACHO PALAZUELOS
JEFE DEL DEPARTAMENTO DE PRESUPUESTO

AUTORIZO
LIC. CARMEN ALICIA AMÉZQUITA LEÓN
DIRECTORA ADMINISTRATIVA

H. CONGRESO DEL ESTADO DE SINALOA

LXV LEGISLATURA

GRUPO PARLAMENTARIO DE MORENA

LCDA. CARMEN ALICIA AMÉZQUITA LEÓN
Directora Administrativa
P r e s e n t e.-

At´n Lcda. Eda Nancy Labrada Torres
Jefa del Departamento de Compras

Por la necesidad de realizar trabajos extraordinarios, a través de la presente y de la manera más atenta me permito solicitarle autorización para la adquisición de 2 alimentos, (desayunos), para reunión de trabajo, el día martes 16 del presente mes y año.

Sin más por el momento quedo de usted.

A t e n t a m e n t e
Culiacán, Sinaloa; a 15 de junio del 2026

LCDO. CARLOS ERNESTO ARREDONDO RIVERA
Secretario Técnico
Del Grupo Parlamentario de MORENA

C.c. p. Archivo.

H. CONGRESO DEL ESTADO
DEPARTAMENTO DE COMPRAS
15 JUN 2026
RECIBIDO
HORA: 12:15

DIRECCIÓN ADMINISTRATIVA
H. CONGRESO DEL ESTADO
RECIBIDO
15 JUN 2026
Hora: 12:00
LXV LEGISLATURA

"2026, Año de Margarita Maza Parada".

H. CONGRESO DEL ESTADO DE SINALOA

LXV LEGISLATURA
GRUPO PARLAMENTARIO DE MORENA

LCDA. CARMEN ALICIA AMÉZQUITA LEÓN
Directora Administrativa
P r e s e n t e.-

At´n Lcda. Eda Nancy Labrada Torres
Jefa del Departamento de Compras

Por este conducto le informo a usted, que recibimos de manera satisfactoria los alimentos solicitados el día lunes 15 de junio que fueron requeridos del proveedor Casa de los Loaiza.

Sin más por el momento quedo de usted.

A t e n t a m e n t e
Culiacán, Sinaloa; a 16 de junio del 2026

LCDO. CARLOS ERNESTO ARREDONDO RIVERA
Secretario Técnico
Del Grupo Parlamentario de MORENA

C.c. p. Archivo.

H. CONGRESO DEL ESTADO
DEPARTAMENTO DE COMPRAS
16 JUN 2026
RECIBIDO
HORA: 12:19

DIRECCIÓN ADMINISTRATIVA
H. CONGRESO DEL ESTADO
RECIBIDO
16 JUN 2026
Hora: 11:08 Felca
LXV LEGISLATURA

LA CASA DE LOS LOAIZA
LUZ MARIA VILLEGAS RODRIGUEZ
RFC:VIRL7206248N4
MIGUEL HIDALGO NUM.460 PTE COL. CEN
TRO CULIACAN SINALOA MEXICO CP 80000

==========

MESA:CARLOSARREDONDO MESERO:SAM
ANTHA GASTELUM
FOLIO:250465
16/06/2026 08:10:20 AM
PERSONAS:1 ORDEN:3

==========

CANT.	DESCRIPCION	IMPORTE
1	OMTTE C/RAJAS, QUESO	$189.00
1	JUGO DE ZANAHORIA	$75.00
1	HIGADO ENCEBOLLADO	$179.00
	NATURAL	$0.00

SUBTOTAL: $381.90
IVA: $61.10

TOTAL: $443.00

SON:CUATROCIENTOS CUARENTA Y TRES PESOS 00
/100 M.N.

GRACIAS POR SU PREFERENCIA
ESTE NO ES UN COMPROBANTE FISCAL

***SOFT RESTAURANT V12 ***

Carlos Arredondo

ELIMINADO: CUENTAS Y FOLIOS. **FUNDAMENTO LEGAL:** ARTÍCULO 149 Y 165 DE LA LEY DE TRANSPARENCIA Y ACCESO A LA INFORMACIÓN PÚBLICA DEL ESTADO DE SINALOA EN RELACIÓN CON EL ARTÍCULO 4 FRACCIÓN XI DE LA LEY DE PROTECCIÓN DE DATOS PERSONALES EN POSESIÓN DE SUJETOS OBLIGADOS DEL ESTADO DE SINALOA. POR TRATARSE DE **INFORMACIÓN CONFIDENCIAL.**

Veronica S...

H. CONGRESO DEL ESTADO DE SINALOA

BLVD. PEDRO INFANTE N° 2155 PTE , CULIACAN, SINALOA. HCE-311212654

Poliza de Egreso EAA0001862 del 30 de junio de 2026

PAGO DE FACTURAS NO. AA-5925 Y AA-5969

VERONICA 01/07/2026 01:22:59p. m.

GES-GAR-GER-12

Cta	Scta	Ssc	SSS	Descripcion / Concepto	Parcial	Debe	Haber
2112				Proveedores por Pagar a Corto Plazo		1,996.00	
2112	1			Proveedores por Pagar a Corto Plazo			
2112	1	001650		AISPURO POLLOS SA DE CV			
				APO0 | AA-5925|09/06/2026|0000124.97| 1|081472|	906.00		
				APO0 | AA-5969|25/06/2026|0000150.34| 1|081910|	1,090.00		
8260				Presupuesto de Egresos Ejercido		1,996.00	
8260	3			SERVICIOS GENERALES			
8260	3	399020		APOYO AL GRUPO PARLAMENTARIO MORENA			
8260	3	399020	000001	H. CONGRESO DEL ESTADO DE SINALOA			
8260	3	399020	000001 000001	CONGRESO PRESUPUESTAL			
8260	3	399020	000001 000001 000001	H. CONGRESO DEL ESTADO			
				081910|SERVICIO DE CONSUMO DE ALIMENTOS EN ATENCION AL GRUPO PARLAMENTARIO DE MORENA EL DIA 25/06/2026	1,090.00		
				081472|SERVICIO DE CONSUMO DE ALIMENTOS EN ATENCION AL GRUPO PARLAMENTARIO DE MORENA EL DIA 09/06/2026	906.00		
8270				Presupuesto de Egresos Pagado		1,996.00	
8270	3			SERVICIOS GENERALES			
8270	3	399020		APOYO AL GRUPO PARLAMENTARIO MORENA			
8270	3	399020	000001	H. CONGRESO DEL ESTADO DE SINALOA			
8270	3	399020	000001 000001	CONGRESO PRESUPUESTAL			
8270	3	399020	000001 000001 000001	H. CONGRESO DEL ESTADO			
				081472|SERVICIO DE CONSUMO DE ALIMENTOS EN ATENCION AL GRUPO PARLAMENTARIO DE MORENA EL DIA 09/06/2026	906.00		
				081910|SERVICIO DE CONSUMO DE ALIMENTOS EN ATENCION AL GRUPO PARLAMENTARIO DE MORENA EL DIA 25/06/2026	1,090.00		
1112				Bancos/Tesorería			1,996.00
1112	3			BBVA BANCOMER			
1112	3	000036		CTA. NO.0126335780 (BANCOMER CONGRESO-2026)			
				0000000-AA AISPURO POLLOS SA DE CV	1,996.00		
8250				Presupuesto de Egresos Devengado			1,996.00
8250	3			SERVICIOS GENERALES			
8250	3	399020		APOYO AL GRUPO PARLAMENTARIO MORENA			
8250	3	399020	000001	H. CONGRESO DEL ESTADO DE SINALOA			
8250	3	399020	000001 000001	CONGRESO PRESUPUESTAL			
8250	3	399020	000001 000001 000001	H. CONGRESO DEL ESTADO			
				081910|SERVICIO DE CONSUMO DE ALIMENTOS EN ATENCION AL GRUPO PARLAMENTARIO DE MORENA EL DIA 25/06/2026	1,090.00		
				081472|SERVICIO DE CONSUMO DE ALIMENTOS EN ATENCION AL GRUPO PARLAMENTARIO DE MORENA EL DIA 09/06/2026	906.00		
8260				Presupuesto de Egresos Ejercido			1,996.00
8260	3			SERVICIOS GENERALES			
8260	3	399020		APOYO AL GRUPO PARLAMENTARIO MORENA			
8260	3	399020	000001	H. CONGRESO DEL ESTADO DE SINALOA			
8260	3	399020	000001 000001	CONGRESO PRESUPUESTAL			
8260	3	399020	000001 000001 000001	H. CONGRESO DEL ESTADO			
				081472|SERVICIO DE CONSUMO DE ALIMENTOS EN ATENCION AL GRUPO PARLAMENTARIO DE MORENA EL DIA 09/06/2026	906.00		
				081910|SERVICIO DE CONSUMO DE ALIMENTOS EN ATENCION AL GRUPO PARLAMENTARIO DE MORENA EL DIA 25/06/2026	1,090.00		

H. CONGRESO DEL ESTADO DE SINALOA

BLVD. PEDRO INFANTE N° 2155 PTE , CULIACAN, SINALOA. HCE-311212654

Poliza de Egreso EAA0001862 del 30 de junio de 2026

PAGO DE FACTURAS NO. AA-5925 Y AA-5969

VERONICA 01/07/2026 01:22:59p. m. **GES-GAR-GER-12**

Cta	SctaSsc	SSS	Descripcion / Concepto	Parcial	Debe	Haber

Sumas Iguales.... 5,988.00 5,988.00

FORMULÓ

Lic. Veronica Judith Rivera

REVISÓ

Lic. Verónica Sail Chávez T

AUTORIZÓ

Lic. Carmen Alicia Amezquita Leór

Emision: **30 jun. 2026**
Poliza : **EAA0001862**

Cerrar Guardar Imprimir

BBVA

Fecha y hora de consulta 30/06/2026 12:33:52 PM

Contrato 00557641

Nombre del Cliente H. CONGRESO DEL ESTADO DE SINALOA

BBVA Net Cash - Pagos Interbancarios

CES-ES-SUR-02

Operación autorizada

Transferencia en proceso de validación y aplicación.

Datos del firmante

Usuario: CONTA1 **Poder:** 100%

Datos de la operación

Tipo de operación: Pago Interbancario

Descripción: ALIMENTOS **Importe de la operación:** 1,996.00 MXP

Cuenta de retiro: 0126335780 **Cuenta de depósito:** [redacted]

Divisa de la cuenta: MXP **Divisa de la cuenta:** MXP

Titular de la cuenta: H. CONGRESO DEL ESTA DO DE SINALOA **Titular de la cuenta:** AISPURO POLLOS SA DE CV

Nombre banco destino: BAJIO

Fecha de creación: 30/06/2026 **Fecha de aplicación:** 30/06/2026

Concepto de pago: PAGO F-AA5925 Y AA5969 **Referencia numérica:**

Instrumento de seguridad: ASD 6552349628 **Hora de captura en el canal:** 12:33:49

Datos de confirmación de la transferencia

Folio interbancario: [redacted] **Clave de rastreo:** 00260100260630000068155 5

Folio de firma: [redacted] **Folio único:** I401202606301233490013604028

Estado operación

Porcentaje Firmado: 100% **Estado:** Operado

Detalle de firmas

Acción	Usuario	Porcentaje aportado	Fecha
CREO	CONTA1	--- %	30/06/2026
FIRMO	CONTA1	100 %	30/06/2026

BBVA México, S.A., Institución de Banca Múltiple, Grupo Financiero BBVA México www.bbvanetcash.mx

Verónica

LCDA. VERÓNICA SAIL CHÁVEZ TORRES
JEFA DE DEPARTAMENTO DE CONTABILIDAD

LCDA. CARMEN ALICIA AMEZQUITA LEON
DIRECTORA ADMINISTRATIVA

H. CONGRESO DEL ESTADO DE SINALOA

BLVD. PEDRO INFANTE N° 2155 PTE

HCE-311212654

CONTRARECIBO... 36108

F E C H A....: 30/06/2026

06 DD-261

RECIBIMOS DEL : AISPURO POLLOS SA DE CV

BANCO : Banco del Bajío, S.A., Institución de Banca Múltiple

SUCURSAL :

CUENTA :

CLAVE : [redacted]

NO. FACTURA	FECHA DE FACT.	ORDEN	AUTORIZACION	$ IMPORTE
AA-5925	09/06/2026	49370	81472	$906.00
AA-5969	25/06/2026	49745	81910	$1,090.00
			TOTAL..:	**$1,996.00**

FIRMA DE QUIEN RECIBE:

LEEP.

C. Liliana Esquivel Pérez

AISPURO POLLOS

RFC: APO020628LF7

Tipo de Comprobante: I - Ingreso
Lugar de Expedición: 80260
Régimen Fiscal: 601 - General de Ley Personas Morales

Forma de pago	99 - Por definir	**Folio**	**AA - 5925**
Método de pago	PPD - Pago en parcialidades o diferido	**Fecha**	9/6/2026 13:49:17
Moneda:	MXN - Peso Mexicano	**Tipo de cambio:**	
Exportación:	01 - No aplica		

Datos del cliente

Cliente:	H. CONGRESO DEL ESTADO DE SINALOA		
R.F.C.:	HCE311212654	Uso CFDI:	G03 - Gastos en general.
Domicilio fiscal:	80100	Régimen fiscal:	603 - Personas Morales con Fines no Lucrativos

Cantidad	Unidad	Clave Unidad SAT	Clave Producto/Servicio	Concepto / Descripción	Valor Unitario	Descuentos	Impuestos	Importe
1.00	SERVICIO	E48 - Unidad de servicio	90101500 - Establecimientos para comer y beber	CONSUMO	781.04	0.00	002 - IVA - 124.96	781.04

Importe con letra

NOVECIENTOS SEIS PESOS 00/100

Subtotal	781.04
Impuestos Trasladados	124.96
Total	906.00

CFDI Relacionados:

Tipo Relación	CFDI Relacionados
-	

Serie del Certificado del emisor	00001000000710993696
Folio fiscal	CD5A4452-8845-4D51-97DC-D401D180C9FE
No. de Serie del Certificado del SAT	00001000000709182898
Fecha y hora de certificación	Junio 9 2026 - 14:49:19

Este documento es una representación impresa de un CFDI

Sello Digital del CFDi

IAb9r5XcfEQC7qxQNCB0SeyEXniOJJovsbM5whKUjL1JQ9NCBwwX+QlLhD2KHWaKGvFffyR4XdOU381SzFIrO4
iNepubmBaExPCBfa0sH9CZGDFogmbI2tadgbBSxaNeec+pb9yZJAY+bCWYE5TCz4I9GYOezSCNAhZ5Rb5TmtdI
zjeg2cfxPRsptPLZ7TtyhpAWAB7y1u+krkhgRv3mRmUCT42MxVJ6rOTH9sTeE2Gu4N1HnnE+sUNMr+xFG2PLvP
ZW3Vmi4s2nV9hYvqHYtil3LljoojL8oOeL1umPZTmrqEtFBgLN6KuDOpYdATO7BrteG+IVDDGTL2yVUcs36A==

Sello del SAT

PzNw1ktIgwQ7itiH+vcyO2I4ZGG6sOOxT7Dj0nS3LAPbWjI6DIp3DOAGS7Uz1htU63wRs40n6ckRGJwm
EYdlCtoMlmCHtq3XQ90YOpsQBi0TEk23anq01Nvf2Ayu7O4HRrHrrjW8uFmHmQcpNo6WI+RQiFkbDXAQ
1CSY50FbQXwA3YROIrhJG6GsuDf2zCoaci7iEX+p8fuca3egV5QcFBR77sMRZePrV4Q1aXhCBR1H3Ysw
WX2C6wtCLKGwY2xIJw7j/fG75Wmbyo6Hg7xgwRxjXEgNJp13Lvd0KIaPuPLnCSS4xcFRzZLG1RMxaRK/
nqYQC7hpDeDj6yO2XUTB0Q==

Cadena original del complemento de certificación digital del SAT

||1.1|CD5A4452-8845-4D51-97DC-D401D180C9FE|2026-06-09T14:49:19|MAS0810247C0|IAb9
r5XcfEQC7qxQNCB0SeyEXniOJJovsbM5whKUjL1JQ9NCBwwX+QlLhD2KHWaKGvFffyR4XdOU381SzFIr
O4iNepubmBaExPCBfa0sH9CZGDFogmbI2tadgbBSxaNeec+pb9yZJAY+bCWYE5TCz4I9GYOezSCNAhZ5
Rb5TmtdIzjeg2cfxPRsptPLZ7TtyhpAWAB7y1u+krkhgRv3mRmUCT42MxVJ6rOTH9sTeE2Gu4N1HnnE+
sUNMr+xFG2PLvPZW3Vmi4s2nV9hYvqHYtil3LljoojL8oOeL1umPZTmrqEtFBgLN6KuDOpYdATO7Brte
G+IVDDGTL2yVUcs36A==|00001000000709182898||

Versión 4.5.1

Verificación de comprobantes fiscales digitales por internet

RFC del emisor	Nombre o razón social del emisor	RFC del receptor	Nombre o razón social del receptor
APO020628LF7	AISPURO POLLOS	HCE311212654	H. CONGRESO DEL ESTADO DE SINALOA
Folio fiscal	**Fecha de expedición**	**Fecha certificación SAT**	**PAC que certificó**
CD5A4452-8845-4D51-97DC-D401D180C9FE	2026-06-09T13:49:17	2026-06-09T14:49:19	MAS0810247C0
Total del CFDI	**Efecto del comprobante**	**Estado CFDI**	**Estatus de cancelación**
$906.00	Ingreso	Vigente	Cancelable sin aceptación

H. CONGRESO DEL ESTADO DE SINALOA

Blvd. Pedro Infante, No.2155 Pte. Fracc. Jardines Tres Ríos C.P. 80100
Culiacán, Sinaloa.

GES-GAR-GER-08

ORDEN DE COMPRA

FOLIO
49,370
FECHA DE EXPEDICION
09/06/2026

PROVEEDOR : APO0 AISPURO POLLOS SA DE CV

DOMICILIO : CALZADA H. COLEGIO MILITAR SUR, #1812. CULIACAN

R.F.C.: APO020628LF7 TELEFONO :

Auto: 81472

6 D C 127

DESCRIPCION DEL ARTICULO O SERVICIO	CANTIDAD	UNIDAD	PRECIO	IMPORTE
513933990200000010000 CONSUMO	1.00	SERV	906.00	906.00

SERVICIO DE CONSUMO DE ALIMENTOS EN ATENCION AL GRUPO PARLAMENTARIO DE MORENA EL DIA 09/06/2026

	906.00
TOTAL	906.00

REQUISITOS PARA ENTREGA, REVISION Y PAGO

DATOS DE FACTURACION:

ELABORO
Lic. Eda Nancy Labrada Torres

REVISO
LIC. SERGIO INDALECIO CAMACHO PALAZUELOS
JEFE DEL DEPARTAMENTO DE PRESUPUESTO

AUTORIZO
LIC. CARMEN ALICIA AMEZQUITA LEÓN
DIRECTORA ADMINISTRATIVA

AISPURO POLLOS SA DE CV
BLVD. LOLA BELTRAN #3205
COL. PRADERA DORADA
CULIACAN, SIN.
APO-020628-LF7

TELEFONO :66-7344-2352

CARLOS ARREDONDO
GRPO PARLAMENTARIO DE MORENA
CONGRESO
GENERAL

AA5965

FOLIO: 241619 09/06/26 13:08 2696--42

CANT	DESCRIPCION	IMPORTE
1	SERV. DOMICILIO @$35.	$35.00
1	ENS. DE LA CASA @$176 PECHUGA CRISPY CILANTRO	$176.00
1	CONSOME 1L @$134.00 GDE MIXTO	$134.00
1	ENS. DE LA CASA @$176 PECHUGA CRISPY CILANTRO	$176.00
1	ENS. DEL CHEF @$187.0 PECHUGA CRISPY CILANTRO	$187.00
1	ADEREZOS @$29.00 CILANTRO	$29.00
1	HAMB ESPECIAL @$169.0 POLLO ESPECIAL AMERICANO	$169.00

SubTotal	$781.03
Impuesto	$124.97
Total	$906.00

(**NOVECIENTOS SEIS PESO 00/100 MXN**)

FORMA DE PAGO	RECIBIDO	ENVIO
A CREDITO	$906.00	$0.00

Total a pagar **$906.00**

GRACIAS POR SU COMPRA
FACTURA TU TICKET EN:
www.aispuropollos.com
Tienes 24 hrs para facturar
TEL:667 14 690 46

Orden # 19

*** FACTURACION ***

"2026, Año de Margarita Maza Parada".

H. CONGRESO DEL ESTADO DE SINALOA

LXV LEGISLATURA
GRUPO PARLAMENTARIO DE MORENA

LCDA. CARMEN ALICIA AMÉZQUITA LEÓN
Directora Administrativa
P r e s e n t e.-

At´n Lcda. Eda Nancy Labrada Torres
Jefa del Departamento de Compras

Por la necesidad de realizar trabajos extraordinarios, a través de la presente y de la manera más atenta me permito solicitarle autorización para la adquisición de consumo de alimentos para el personal asignado al Grupo Parlamentario de MORENA.

Sin más por el momento quedo de usted.

A t e n t a m e n t e
Culiacán, Sinaloa; a 09 de junio de 2026.

LCDO. CARLOS ERNESTO ARREDONDO RIVERA
Secretario Técnico
Del Grupo Parlamentario de MORENA

13:06 Felix
LXV LEGISLATURA

C.c. p. Archivo.

2026, Año de Margarita Maza Parada".

H. CONGRESO DEL ESTADO DE SINALOA
LXV LEGISLATURA
GRUPO PARLAMENTARIO DE MORENA

LCDA. CARMEN ALICIA AMÉZQUITA LEÓN
Directora Administrativa
P r e s e n t e.-

At´n Lcda. Eda Nancy Labrada Torres
Jefa del Departamento de Compras

Por este conducto le informo a usted, que recibimos de manera satisfactoria los alimentos solicitados el día de hoy que fueron requeridos del proveedor Aispuro Pollo.

Sin más por el momento quedo de usted.

A t e n t a m e n t e
Culiacán, Sinaloa; a 09 de junio del 2026.

LCDO. CARLOS ERNESTO ARREDONDO RIVERA

LCDA. ELEANA GEORGINA CARRASCO AGUIRRE

LCDO. CRUZ AGUSTÍN SERRANO ROCHA

LCDA. ANDREA OSUNA VELARDE

LCDA. MARIA MAGDALENA ESPERO SÁNCHEZ

C.c.p.- Archivo.

DIRECCIÓN ADMINISTRATIVA
H. CONGRESO DEL ESTADO
09 JUN 2026
Hora: 16:23
LXV LEGISLATURA

AISPURO POLLOS

RFC: APO020628LF7

Tipo de Comprobante: I - Ingreso
Lugar de Expedición: 80260
Régimen Fiscal: 601 - General de Ley Personas Morales

Forma de pago	99 - Por definir	**Folio**	**AA - 5969**
Método de pago	PPD - Pago en parcialidades o diferido	**Fecha**	25/6/2026 13:31:18
Moneda:	MXN - Peso Mexicano	**Tipo de cambio:**	
Exportación:	01 - No aplica		

Datos del cliente

Cliente:	H. CONGRESO DEL ESTADO DE SINALOA		
R.F.C.:	HCE311212654	Uso CFDI:	G03 - Gastos en general.
Domicilio fiscal:	80100	Régimen fiscal:	603 - Personas Morales con Fines no Lucrativos

Cantidad	Unidad	Clave Unidad SAT	Clave Producto/Servicio	Concepto / Descripción	Valor Unitario	Descuentos	Impuestos	Importe
1.00	SERVICIO	E48 - Unidad de servicio	90101500 - Establecimientos para comer y beber	CONSUMO	939.65	0.00	002 - IVA - 150.35	939.65

Importe con letra

MIL NOVENTA PESOS 00/100

Subtotal	939.65
Impuestos Trasladados	150.35
Total	1,090.00

CFDI Relacionados:

Tipo Relación	CFDI Relacionados
-	

Serie del Certificado del emisor	00001000000710993696
Folio fiscal	E61ED083-ED62-4633-B2DC-B67463DD005A
No. de Serie del Certificado del SAT	00001000000709182898
Fecha y hora de certificación	Junio 25 2026 - 14:31:20

Este documento es una representación impresa de un CFDI

Sello Digital del CFDi

WP3KKCFg4cyuXyehom+X0gilwuYLyUbVdLCyJ3w2t2p8FXPT0xQxlmJfqbHr4AWLRAimxtEEE2lrhS1ljRodtn
Mv9B6/rr5ilmf2dNr4TwNyr/6I1xriafEh/AD8fdA2V8yehFQHySd7ix5sGXK0N0xlXDNeEIc79NiFxibcjYEY
671KUfMK8nk+7ugB1Bw0PCptTMRNa6iPaVJZ3TWyRyEiNXgxeSKDUcsjoWIQThKrOH5Rgngxo3ho23ikR49Rkx
cEKB2vC0XJpzNOBrxpdb1TsOJn2PhR1Dv+Rv3N6OphdslvxDLxp03y7ti6ImnglVf25zgaRNgCa2Yj/BdwAw==

Sello del SAT

DrrcQa6bhqGMZL/4NY+9NtB0AlZSGt03KqvxdqTdWxFyKuxq+rs5VZOvTlpA+Zw1i02K1h/Ino1S93HD
hZDlMnmDPxEby8/omDlbMYAnvP7tHBKiaHsauDGM/rsBoUhhJsTuNl0mu8a79XfKeJ2QYRFcCNhJirEy
Q3VERO94gCyUG+GRCQoNRmniAABRqeuY5HGpTYYad0TuegN8qfL3sVnAn1y4bnTt+GYYE7WPZsxH42nU
aBBray/72uLElkkWRbR+LL5Xdy1JrVUkCdyLyt2ioZL/ZJi0mhLGORRPx6596Bxd8QLx9XkhZ67INmme
FEm/coRsE0bn4O5bXq//rg==

Cadena original del complemento de certificación digital del SAT

||1.1|E61ED083-ED62-4633-B2DC-B67463DD005A|2026-06-25T14:31:20|MAS0810247C0|WP3K
KCFg4cyuXyehom+X0gilwuYLyUbVdLCyJ3w2t2p8FXPT0xQxlmJfqbHr4AWLRAimxtEEE2lrhS1ljRod
tnMv9B6/rr5ilmf2dNr4TwNyr/6I1xriafEh/AD8fdA2V8yehFQHySd7ix5sGXK0N0xlXDNeEIc79NiF
xibcjYEY671KUfMK8nk+7ugB1Bw0PCptTMRNa6iPaVJZ3TWyRyEiNXgxeSKDUcsjoWIQThKrOH5Rgngx
o3ho23ikR49RkxcEKB2vC0XJpzNOBrxpdb1TsOJn2PhR1Dv+Rv3N6OphdslvxDLxp03y7ti6ImnglVf2
5zgaRNgCa2Yj/BdwAw==|00001000000709182898||

Versión 4.5.1

Verificación de comprobantes fiscales digitales por internet

RFC del emisor	Nombre o razón social del emisor	RFC del receptor	Nombre o razón social del receptor
APO020628LF7	AISPURO POLLOS	HCE311212654	H. CONGRESO DEL ESTADO DE SINALOA
Folio fiscal	**Fecha de expedición**	**Fecha certificación SAT**	**PAC que certificó**
E61ED083-ED62-4633-B2DC-B67463DD005A	2026-06-25T13:31:18	2026-06-25T14:31:20	MAS0810247C0
Total del CFDI	**Efecto del comprobante**	**Estado CFDI**	**Estatus de cancelación**
$1,090.00	Ingreso	Vigente	No cancelable

H. CONGRESO DEL ESTADO DE SINALOA

Blvd. Pedro Infante, No.2155 Pte. Fracc. Jardines Tres Ríos C.P. 80100
Culiacán, Sinaloa.

GES-GAR-GER-08

ORDEN DE COMPRA

FOLIO
49,745

FECHA DE EXPEDICION
25/06/2026

PROVEEDOR : APO0 AISPURO POLLOS SA DE CV

DOMICILIO : CALZADA H. COLEGIO MILITAR SUR, #1812, CULIACAN

R.F.C.: APO020628LF7 TELEFONO :

Auto: 81910

6 D C 538

DESCRIPCION DEL ARTICULO O SERVICIO	CANTIDAD	UNIDAD	PRECIO	IMPORTE
51393399020000001000(CONSUMO	1.00	SERV	1,090.00	1,090.00

SERVICIO DE CONSUMO DE ALIMENTOS EN ATENCION AL GRUPO PARLAMENTARIO DE MORENA EL DIA 25/06/2026

TOTAL 1,090.00

1,090.00

REQUISITOS PARA ENTREGA, REVISION Y PAGO

DATOS DE FACTURACION:

ELABORO
Lic. Eda Nancy Labrada Torres

REVISO
LIC. SERGIO INDALECIO CAMACHO PALAZUELOS
JEFE DEL DEPARTAMENTO DE PRESUPUESTO

AUTORIZO
LIC. CARMEN ALICIA AMEZQUITA LEÓN
DIRECTORA ADMINISTRATIVA

AISPURO POLLOS SA DE CV
BLVD. LOLA BELTRAN #3205
COL. PRADERA DORADA
CULIACAN, SIN.
APO-020628-LF7

TELEFONO :66-7344-2352

CARLOS ARREDONDO
GRPO PARLAMENTARIO DE MORENA
CONGRESO
GENERAL

AA5969

FOLIO: 243662 25/06/26 13:06 2123--42

CANT	DESCRIPCION	IMPORTE
1	SERV. DOMICILIO @$35.	$35.00
1	ENS. DE LA CASA @$176 PECHUGA CRISPY CILANTRO	$176.00
1	HAMB ESPECIAL @$169.0 POLLO ESPECIAL AMERICANO	$169.00
1	ENS. DEL CHEF @$187.0 PECHUGA CRISPY CILANTRO	$187.00
1	ADEREZOS @$29.00 CILANTRO	$29.00
1	HAMB ESPECIAL @$169.0 POLLO ESPECIAL AMERICANO	$169.00
1	PQ TIRAS INDIVI @$149 BUFALO RANCH SOBRE	$149.00
1	ENS. DE LA CASA @$176 PECHUGA CRISPY CILANTRO	$176.00

SubTotal	$939.66
Impuesto	$150.34
Total	$1,090.00

(**UN MIL NOVENTA PESO 00/100 MXN**)

FORMA DE PAGO	RECIBIDO	ENVIO
A CREDITO	$1,090.00	$0.00

Total a pagar **$1,090.00**

GRACIAS POR SU COMPRA
FACTURA TU TICKET EN:
www.aispuropollos.com
Tienes 24 hrs para facturar
TEL:667 14 690 46

Orden # 62

"2026, Año de Margarita Maza Parada".

H. CONGRESO DEL ESTADO DE SINALOA

LXV LEGISLATURA
GRUPO PARLAMENTARIO DE MORENA

LCDA. CARMEN ALICIA AMÉZQUITA LEÓN
Directora Administrativa
P r e s e n t e.-

At´n Lcda. Eda Nancy Labrada Torres
Jefa del Departamento de Compras

Por la necesidad de realizar trabajos extraordinarios, a través de la presente y de la manera más atenta me permito solicitarle autorización para la adquisición de consumo de alimentos para el personal asignado al Grupo Parlamentario de MORENA.

Sin más por el momento quedo de usted.

A t e n t a m e n t e
Culiacán, Sinaloa; a 25 de junio de 2026.

LCDO. CARLOS ERNESTO ARREDONDO RIVERA
Secretario Técnico
Del Grupo Parlamentario de MORENA

H. CONGRESO DEL ESTADO
DEPARTAMENTO DE COMPRAS
25 JUN 2026
RECIBIDO
HORA: 01:16

DIRECCIÓN ADMINISTRATIVA
H. CONGRESO DEL ESTADO
RECIBIDO
25 JUN 2026
Hora: 13:00
LXV LEGISLATURA

C.c. p. Archivo.

H. CONGRESO DEL ESTADO DE SINALOA
LXV LEGISLATURA
GRUPO PARLAMENTARIO DE MORENA

LCDA. CARMEN ALICIA AMÉZQUITA LEÓN
Directora Administrativa
P r e s e n t e.-

At´n Lcda. Eda Nancy Labrada Torres
Jefa del Departamento de Compras

Por este conducto le informo a usted, que recibimos de manera satisfactoria los alimentos solicitados el día de hoy que fueron requeridos del proveedor Aispuro Pollo.

Sin más por el momento quedo de usted.

A t e n t a m e n t e
Culiacán, Sinaloa; a 25 de junio del 2026.

LCDO. CARLOS ERNESTO ARREDONDO RIVERA
LCDA. ELEANA GEORGINA CARRASCO AGUIRRE
LCDO. CRUZ AGUSTÍN SERRANO ROCHA
LCDA. ANDREA OSUNA VELARDE
LCDA. MARIA MAGDALENA ESPERO SÁNCHEZ
LCDA. VERÓNICA VALERIA GUZMÁN SALAZAR

H. CONGRESO DEL ESTADO
DEPARTAMENTO DE COMPRAS
RECIBIDO
25 JUN 2026
HORA: 04:12

DIRECCIÓN ADMINISTRATIVA
H. CONGRESO DEL ESTADO
RECIBIDO
25 JUN 2026
Hora: 15:52
LXV LEGISLATURA

C.c.p.- Archivo.

ELIMINADO: CUENTAS Y FOLIOS. **FUNDAMENTO LEGAL:** ARTÍCULO 149 Y 165 DE LA LEY DE TRANSPARENCIA Y ACCESO A LA INFORMACIÓN PÚBLICA DEL ESTADO DE SINALOA EN RELACIÓN CON EL ARTÍCULO 4 FRACCIÓN XI DE LA LEY DE PROTECCIÓN DE DATOS PERSONALES EN POSESIÓN DE SUJETOS OBLIGADOS DEL ESTADO DE SINALOA. POR TRATARSE DE **INFORMACIÓN CONFIDENCIAL.**

Veronica S...

H. CONGRESO DEL ESTADO DE SINALOA

BLVD. PEDRO INFANTE N° 2155 PTE , CULIACAN, SINALOA. HCE-311212654

Poliza de Egreso EAA0001866 del 1 de julio de 2026

PAGO DE FACTURAS NO. 10B78D20 Y 61C228F5

VERONICA 02/07/2026 10:11:02a. m.

GES-GAR-GER-12

Cta	Scta	Ssc	SSS	Descripcion / Concepto	Parcial	Debe	Haber
2112				Proveedores por Pagar a Corto Plazo		1,980.00	
2112	1			Proveedores por Pagar a Corto Plazo			
2112	1	001349		NIXSI PALMEIDA RECIO GARCIA			
				REGN | 61C228F5|04/06/2026|0000138.62| 1|081479	1,005.00		
				REGN | 10B78D20|17/06/2026|0000134.48| 1|081480|	975.00		
8260				Presupuesto de Egresos Ejercido		1,980.00	
8260	3			SERVICIOS GENERALES			
8260	3	399020		APOYO AL GRUPO PARLAMENTARIO MORENA			
8260	3	399020	000001	H. CONGRESO DEL ESTADO DE SINALOA			
8260	3	399020	000001 000001	CONGRESO PRESUPUESTAL			
8260	3	399020	000001 000001 000001	H. CONGRESO DEL ESTADO			
				081480|SERVICIO DE CONSUMO DE ALIMENTOS EN ATENCION AL GRUPO PARLAMENTARIO DE MORENA EL DIA 16/06/2026	975.00		
				081479|SERVICIO DE CONSUMO DE ALIMENTOS EN ATENCION AL GRUPO PARLAMENTARIO DE MORENA EL DIA 04/06/2026	1,005.00		
8270				Presupuesto de Egresos Pagado		1,980.00	
8270	3			SERVICIOS GENERALES			
8270	3	399020		APOYO AL GRUPO PARLAMENTARIO MORENA			
8270	3	399020	000001	H. CONGRESO DEL ESTADO DE SINALOA			
8270	3	399020	000001 000001	CONGRESO PRESUPUESTAL			
8270	3	399020	000001 000001 000001	H. CONGRESO DEL ESTADO			
				081479|SERVICIO DE CONSUMO DE ALIMENTOS EN ATENCION AL GRUPO PARLAMENTARIO DE MORENA EL DIA 04/06/2026	1,005.00		
				081480|SERVICIO DE CONSUMO DE ALIMENTOS EN ATENCION AL GRUPO PARLAMENTARIO DE MORENA EL DIA 16/06/2026	975.00		
1112				Bancos/Tesorería			1,980.00
1112	3			BBVA BANCOMER			
1112	3	000036		CTA. NO.0126335780 (BANCOMER CONGRESO-2026)			
				0000000-AA NIXSI PALMEIDA RECIO GARCIA	1,980.00		
8250				Presupuesto de Egresos Devengado			1,980.00
8250	3			SERVICIOS GENERALES			
8250	3	399020		APOYO AL GRUPO PARLAMENTARIO MORENA			
8250	3	399020	000001	H. CONGRESO DEL ESTADO DE SINALOA			
8250	3	399020	000001 000001	CONGRESO PRESUPUESTAL			
8250	3	399020	000001 000001 000001	H. CONGRESO DEL ESTADO			
				081480|SERVICIO DE CONSUMO DE ALIMENTOS EN ATENCION AL GRUPO PARLAMENTARIO DE MORENA EL DIA 16/06/2026	975.00		
				081479|SERVICIO DE CONSUMO DE ALIMENTOS EN ATENCION AL GRUPO PARLAMENTARIO DE MORENA EL DIA 04/06/2026	1,005.00		
8260				Presupuesto de Egresos Ejercido			1,980.00
8260	3			SERVICIOS GENERALES			
8260	3	399020		APOYO AL GRUPO PARLAMENTARIO MORENA			
8260	3	399020	000001	H. CONGRESO DEL ESTADO DE SINALOA			
8260	3	399020	000001 000001	CONGRESO PRESUPUESTAL			
8260	3	399020	000001 000001 000001	H. CONGRESO DEL ESTADO			
				081479|SERVICIO DE CONSUMO DE ALIMENTOS EN ATENCION AL GRUPO PARLAMENTARIO DE MORENA EL DIA 04/06/2026	1,005.00		
				081480|SERVICIO DE CONSUMO DE ALIMENTOS EN ATENCION AL GRUPO PARLAMENTARIO DE MORENA EL DIA 16/06/2026	975.00		

H. CONGRESO DEL ESTADO DE SINALOA

BLVD. PEDRO INFANTE N° 2155 PTE , CULIACAN, SINALOA. HCE-311212654

Poliza de Egreso EAA0001866 del 1 de julio de 2026

PAGO DE FACTURAS NO. 10B78D20 Y 61C228F5

VERONICA 02/07/2026 10:11:02a. m. **GES-GAR-GER-12**

Cta	SctaSsc	SSS	Descripcion / Concepto	Parcial	Debe	Haber

Sumas Iguales.... 5,940.00 5,940.00

FORMULÓ	REVISÓ	AUTORIZÓ
Lic. Veronica Judith Rivera	Lic. Verónica Sail Chávez T	Lic. Carmen Alicia Amezquita Leór

Emision: **01 jul. 2026**
Poliza : **EAA0001866**

Cerrar Guardar Imprimir

BBVA

Fecha y hora de consulta	01/07/2026 11:35:01 AM	Contrato	00557641
		Nombre del Cliente	H. CONGRESO DEL ESTADO DE SINALOA
BBVA Net Cash - Pagos Interbancarios			**CES-ES-SUR-02**

Operación autorizada

Transferencia en proceso de validación y aplicación.

Datos del firmante

Usuario:	ADMIN1	**Poder:**	100%

Datos de la operación

Tipo de operación:	Pago Interbancario		
Descripción:	ALIMENTOS	**Importe de la operación:**	1,980.00 MXP
Cuenta de retiro:	0126335780	**Cuenta de depósito:**	[redacted]
Divisa de la cuenta:	MXP	**Divisa de la cuenta:**	MXP
Titular de la cuenta:	H. CONGRESO DEL ESTA DO DE SINALOA	**Titular de la cuenta:**	NIXSI PALMEIDA RECIO GARCIA
Nombre banco destino:	BAJIO		
Fecha de creación:	01/07/2026	**Fecha de aplicación:**	01/07/2026
Concepto de pago:	PAGO F-10B78D20 Y 61C228F5	**Referencia numérica:**	
Instrumento de seguridad:	ASD 6550993878	**Hora de captura en el canal:**	11:34:59

Datos de confirmación de la transferencia

Folio interbancario:	[redacted]	**Clave de rastreo:**	002601002607010000986046
Folio de firma:	[redacted]	**Folio único:**	I401202607011134590095744033

Estado operación

Porcentaje Firmado:	100%	**Estado:**	Operado

Detalle de firmas

Acción	Usuario	Porcentaje aportado	Fecha
CREO	ADMIN1	--- %	01/07/2026
FIRMO	ADMIN1	100 %	01/07/2026

BBVA México, S.A., Institución de Banca Múltiple, Grupo Financiero BBVA México www.bbvanetcash.mx

LCDA. VERÓNICA SAIL CHÁVEZ TORRES
JEFA DE DEPARTAMENTO DE CONTABILIDAD

LCDA. CARMEN ALICIA AMEZQUITA LEON
DIRECTORA ADMINISTRATIVA

H. CONGRESO DEL ESTADO DE SINALOA

BLVD. PEDRO INFANTE Nº 2155 PTE

HCE-311212654

CONTRARECIBO... 36160

F E C H A....: 30/06/2026

06 DD-313

RECIBIMOS DEL : NIXSI PALMEIDA RECIO GARCIA

BANCO : Banco del Bajío, S.A., Institución de Banca Múltiple

SUCURSAL :

CUENTA :

CLAVE : [redacted]

NO. FACTURA	FECHA DE FACT.	ORDEN	AUTORIZACION	$ IMPORTE
10B78D20	17/06/2026	49378	81480	$975.00
61C228F5	04/06/2026	49377	81479	$1,005.00
			TOTAL..:	**$1,980.00**

FIRMA DE QUIEN RECIBE:

C. Liliana Esquivel Pérez

RFC emisor:	REGN750803D63	**Folio fiscal:**	10B78D20-470F-4D9B-984A-7BCA203F0EA4
Nombre emisor:	NIXSI PALMEIDA RECIO GARCIA	**No. de serie del CSD:**	00001000000720112637
RFC receptor:	HCE311212654	**Código postal, fecha y hora de emisión:**	80060 2026-06-17 09:25:50
Nombre receptor:	H. CONGRESO DEL ESTADO DE SINALOA		
Código postal del receptor:	80100	**Efecto de comprobante:**	Ingreso
		Régimen fiscal:	Personas Físicas con Actividades Empresariales y Profesionales
Régimen fiscal receptor:	Personas Morales con Fines no Lucrativos		
		Exportación:	No aplica
Uso CFDI:	Gastos en general.		

Conceptos

Clave del producto y/o servicio	No. identificación	Cantidad	Clave de unidad	Unidad	Valor unitario	Importe	Descuento	Objeto impuesto
90101501		1	C62	Uno	840.52	840.520000		Sí objeto de impuesto.

Descripción	CONSUMO DE ALIMENTOS

Impuesto	Tipo	Base	Tipo Factor	Tasa o Cuota	Importe
IVA	Traslado	840.520000	Tasa	16.00%	134.483200

Número de pedimento	Número de cuenta predial

Moneda:	Peso Mexicano	**Subtotal**	$ 840.52
Forma de pago:	Por definir	**Impuestos trasladados** IVA 16.00%	$ 134.48
Método de pago:	Pago en parcialidades o diferido	**Total**	**$ 975.00**

Sello digital del CFDI:

CcDTfDSgoUZnbGsEWrMXxzt4h8evXWmlObfcxCsI2OKWnsxz5936gWpRbnZVh7GmJadgXcNl83a+F5XJ1ruwpCh2oWkAWgG/jaDRslOd2b5kSp+j6yMOEiGeQjx3lzKY21KnWhZyqo1vpKj+LE5t47FH4HXqCOvqPIGkpeqc3iawMw4aHpnam/osVljLaJOhIeSMx8cYDlwHNrPOJbdIEhJOBBwuuvdylxUc4/ZNiYfsrine1w6PVQxl89+xMoOT3ZMemvQ8C0kuJNBcKaXhmYH+zbgllnA+9vE/DT8raZT/OkFumU8EFpLco8qcPXhtF/phyDx+5SWBVblhX2n2FA==

Sello digital del SAT:

RuSMX9Xa2DWXpbnMAkZrKPe9GUtkXQEIB4/rOODRq6pZlVokOSmP8Nc9dc3PbsUZJs3Ov5KTb73rePvR8akuEFqKo7EPBPkqDSr9XGpOzSlrP2bN8DayQ9xhy5WlgdqR7F2P4++veSJ0bbBubwMeA7etA9mkXKdrZ9lm2I3MXAcP+G2J5KrOw+aEYDDvI5ABi7l/q1Yg5rJeOEpWVx5eIaAVDRlCn9s5Rzb1Vjx63LI1PQ7BtUC4cd4fD9ZN/Q7IMvwfSTBR79xvsxG8KZ0C210byA/AoF+L7IbscU4PklzuerWpfrHiK3AYxJ6ZqnIFK3MTkJqJhcZ5IztXz9imOA==

Cadena Original del complemento de certificación digital del SAT:

||1.1|10B78D20-470F-4D9B-984A-7BCA203F0EA4|2026-06-17T09:26:01|SAT970701NN3|CcDTfDSgoUZnbGsEWrMXxzt4h8evXWmlObfcxCsI2OKWnsxz5936gWpRbnZVh7GmJadgXcNl83a+F5XJ1ruwpCh2oWkAWgG/jaDRslOd2b5kSp+j6yMOEiGeQjx3lzKY21KnWhZyqo1vpKj+LE5t47FH4HXqCOvqPIGkpeqc3iawMw4aHpnam/osVljLaJOhIeSMx8cYDlwHNrPOJbdIEhJOBBwuuvdylxUc4/ZNiYfsrine1w6PVQxl89+xMoOT3ZMemvQ8C0kuJNBcKaXhmYH+zbgllnA+9vE/DT8raZT/OkFumU8EFpLco8qcPXhtF/phyDx+5SWBVblhX2n2FA==|00001000000705250068||

RFC del proveedor de certificación: SAT970701NN3 **Fecha y hora de certificación:** 2026-06-17 09:26:01

No. de serie del certificado SAT 00001000000705250068

Este documento es una representación impresa de un CFDI

Versión 4.5.1

Verificación de comprobantes fiscales digitales por internet

RFC del emisor	Nombre o razón social del emisor	RFC del receptor	Nombre o razón social del receptor
REGN750803D63	NIXSI PALMEIDA RECIO GARCIA	HCE311212654	H. CONGRESO DEL ESTADO DE SINALOA
Folio fiscal	**Fecha de expedición**	**Fecha certificación SAT**	**PAC que certificó**
10B78D20-470F-4D9B-984A-7BCA203F0EA4	2026-06-17T09:25:50	2026-06-17T09:26:01	SAT970701NN3
Total del CFDI	**Efecto del comprobante**	**Estado CFDI**	**Estatus de cancelación**
$975.00	Ingreso	Vigente	Cancelable sin aceptación

H. CONGRESO DEL ESTADO DE SINALOA

Blvd. Pedro Infante, No.2155 Pte. Fracc. Jardines Tres Ríos C.P. 80100
Culiacán, Sinaloa.

GES-GAR-GER-08

FOLIO
49,378
FECHA DE EXPEDICION
16/06/2026

ORDEN DE COMPRA

PROVEEDOR : REGN NIXSI PALMEIDA RECIO GARCIA

DOMICILIO : BLVD EL DORADO, COL. LAS QUINTAS, CUL CULIACAN

R.F.C.: REGN750803D63 TELEFONO :

Auto: 81480

6 D C 134

DESCRIPCION DEL ARTICULO O SERVICIO	CANTIDAD	UNIDAD	PRECIO	IMPORTE
51393399020000001000(CONSUMO	1.00	SERV	975.00	975.00

SERVICIO DE CONSUMO DE ALIMENTOS EN ATENCION AL GRUPO PARLAMENTARIO DE MORENA EL DIA 16/06/2026

TOTAL 975.00

975.00

REQUISITOS PARA ENTREGA, REVISION Y PAGO

DATOS DE FACTURACION:

ELABORO
Lic. Eda Nancy Labrada Torres

REVISO
LIC. SERGIO INDALECIO CAMACHO PALAZUELOS
JEFE DEL DEPARTAMENTO DE PRESUPUESTO

AUTORIZO
LIC. CARMEN ALICIA AMÉZQUITA LEÓN
DIRECTORA ADMINISTRATIVA

*****DOMICILIO*****
ORDEN:2

TRAPICHE BISTRO
NIXSI PALMEIDA RECIO GARCIA
RFC:REGN750803D63
BOULEVARD EL DORADO 669 A LAS QUINTAS CULIACAN S
INALOA MEXICO CP 80060
LUGAR DE EXPEDICION
BOULEVARD EL DORADO 669 A LAS QUINTAS CULIACAN S
INALOA
TEL:6672214188

FOLIO:67869
16/06/2026 01:37:15 PM

REPARTIDOR:
CLIENTE:000547-GPO PARLAMENTARIO MORENA/LIC CARL
OS ARREDONDO
CONGRESO DEL ESTADO COL. QUINTAS ZONA:
ONA 1
TEL.:

CANT.	DESCRIPCION	IMPORTE
5	PLATILLO INDIVIDUAL	$975.00

TOTAL: $975.00
CAMBIO REPARTIDOR:$0.00

SON:NOVECIENTOS SETENTA Y CINCO PESOS 00/100 M.N
.

SUBTOTAL:$840.52 IVA:$134.48

ESTE NO ES UN COMPROBANTE FISCAL

***SOFT RESTAURANT V10 ***

"2026, Año de Margarita Maza Parada".

H. CONGRESO DEL ESTADO DE SINALOA

LXV LEGISLATURA
GRUPO PARLAMENTARIO DE MORENA

LCDA. CARMEN ALICIA AMÉZQUITA LEÓN
Directora Administrativa
P r e s e n t e.-

At´n Lcda. Eda Nancy Labrada Torres
Jefa del Departamento de Compras

Por la necesidad de realizar trabajos extraordinarios, a través de la presente y de la manera más atenta me permito solicitarle autorización para la adquisición de consumo de alimentos para el personal asignado al Grupo Parlamentario de MORENA.

Sin más por el momento quedo de usted.

A t e n t a m e n t e
Culiacán, Sinaloa; a 16 de junio de 2026.

LCDO. CARLOS ERNESTO ARREDONDO RIVERA
Secretario Técnico
Del Grupo Parlamentario de MORENA

H. CONGRESO DEL ESTADO
DEPARTAMENTO DE COMPRAS
16 JUN 2026
RECIBIDO
HORA: 12:30

DIRECCIÓN ADMINISTRATIVA
H. CONGRESO DEL ESTADO
RECIBIDO
16 JUN 2026
Hora: 12:16
LXV LEGISLATURA

C.c. p. Archivo.

H. CONGRESO DEL ESTADO DE SINALOA
LXV LEGISLATURA
GRUPO PARLAMENTARIO DE MORENA

LCDA. CARMEN ALICIA AMÉZQUITA LEÓN
Directora Administrativa
P r e s e n t e.-

At´n Lcda. Eda Nancy Labrada Torres
Jefa del Departamento de Compras

Por este conducto le informo a usted, que recibimos de manera satisfactoria los alimentos solicitados el día de hoy que fueron requeridos del proveedor Trapiche Bistro.

Sin más por el momento quedo de usted.

A t e n t a m e n t e
Culiacán, Sinaloa; a 16 de junio del 2026.

LCDO. CARLOS ERNESTO ARREDONDO RIVERA
LCDA. ELEANA GEORGINA CARRASCO AGUIRRE
LCDO. CRUZ AGUSTÍN SERRANO ROCHA
LCDA. ANDREA OSUNA VELARDE
LCDA. MARIA MAGDALENA ESPERO SANCHEZ

C.c.p.- Archivo.

H. CONGRESO DEL ESTADO
DEPARTAMENTO DE COMPRAS
16 JUN 2026
RECIBIDO
09:37

DIRECCIÓN ADMINISTRATIVA
H. CONGRESO DEL ESTADO
RECIBIDO
16 JUN 2026
Hora: 15:15
LXV LEGISLATURA

RFC emisor:	REGN750803D63	**Folio fiscal:**	61C228F5-E16E-4949-B701-2756969E99C6
Nombre emisor:	NIXSI PALMEIDA RECIO GARCIA	**No. de serie del CSD:**	00001000000720112637
RFC receptor:	HCE311212654	**Código postal, fecha y hora de emisión:**	80060 2026-06-04 15:16:14
Nombre receptor:	H. CONGRESO DEL ESTADO DE SINALOA	**Efecto de comprobante:**	Ingreso
Código postal del receptor:	80100	**Régimen fiscal:**	Personas Físicas con Actividades Empresariales y Profesionales
Régimen fiscal receptor:	Personas Morales con Fines no Lucrativos	**Exportación:**	No aplica
Uso CFDI:	Gastos en general.		

Conceptos

Clave del producto y/o servicio	No. identificación	Cantidad	Clave de unidad	Unidad	Valor unitario	Importe	Descuento	Objeto impuesto
90101501		1	C62	Uno	866.38	866.380000		Sí objeto de impuesto.

Descripción	CONSUMO DE ALIMENTOS

Impuesto	Tipo	Base	Tipo Factor	Tasa o Cuota	Importe
IVA	Traslado	866.380000	Tasa	16.00%	138.620800

Número de pedimento	Número de cuenta predial

Moneda:	Peso Mexicano	**Subtotal**	$ 866.38
Forma de pago:	Por definir	**Impuestos trasladados** IVA 16.00%	$ 138.62
Método de pago:	Pago en parcialidades o diferido	**Total**	**$ 1,005.00**

Sello digital del CFDI:

hQ0Hva0J7NhHIz23SmWxqF9AX6gzeiEbEhmjnKDhw6jc2PxAX4BDO0/FhBVgXYHCq1PeOm/6MSdCK2FfleJId1MedAzfGVMAAWQrxSVmx35y5OpLPwuUQmCD1X+xYuOW8pk6MjKkZ1rd1IGamRLWWxIJ52I2UL6GI1uLEGr6KcXVHUJppw5yXFf6nzduDWVg2OSvfMd7vsi5Ne56RwCGKbxe+M+wLnphh6PHhInquSoNtOA1EybFPD8rmqJQznfGdc48TBypQtLU0A87aaYAine+yea3hOWdBkAOoPoRpraqBxxB7GIUeE41WyEzHu8EMVmTCExq5I+POGFdBdRIKg==

Sello digital del SAT:

U14KFS8Ca3tIEUuO7Y5b13MqhZSRjDRjBeCu/KGFO/vCQZWK1z9PuwCZrdsxYxp0+0d2p6uklkotTpKRyZRCT6xIW3k9BuKfAmALNpF3a2QWO69onomruydpjmzuwnENRuRH8uIR6CCgf49GEMumr/Zx1VmVeSRL6DlLBk2lWS7v6N2BaC6lpne/3tms/GKYo9JmlbiH/vr2LuczXaVFYJJTFDDpxX5jiYej9qY7uJAI1eZCGsqYzFNRjz+w5NcQMAbE9FV0Xz3DFHekGw3infJ214qFPts8HTUJ3cI54jIEm3SZTtaOCu8lZtBq8s/Aj7ceadvynqDpRt17Axf1ZA==

Cadena Original del complemento de certificación digital del SAT:

||1.1|61C228F5-E16E-4949-B701-2756969E99C6|2026-06-04T15:16:26|SAT970701NN3|hQ0Hva0J7NhHIz23SmWxqF9AX6gzeiEbEhmjnKDhw6jc2PxAX4BDO0/FhBVgXYHCq1PeOm/6MSdCK2FfleJId1MedAzfGVMAAWQrxSVmx35y5OpLPwuUQmCD1X+xYuOW8pk6MjKkZ1rd1IGamRLWWxIJ52I2UL6GI1uLEGr6KcXVHUJppw5yXFf6nzduDWVg2OSvfMd7vsi5Ne56RwCGKbxe+M+wLnphh6PHhInquSoNtOA1EybFPD8rmqJQznfGdc48TBypQtLU0A87aaYAine+yea3hOWdBkAOoPoRpraqBxxB7GIUeE41WyEzHu8EMVmTCExq5I+POGFdBdRIKg==|00001000000705250068||

RFC del proveedor de certificación: SAT970701NN3 **Fecha y hora de certificación:** 2026-06-04 15:16:26

No. de serie del certificado SAT 00001000000705250068

Este documento es una representación impresa de un CFDI

Versión 4.5.1

Verificación de comprobantes fiscales digitales por internet

RFC del emisor	Nombre o razón social del emisor	RFC del receptor	Nombre o razón social del receptor
REGN750803D63	NIXSI PALMEIDA RECIO GARCIA	HCE311212654	H. CONGRESO DEL ESTADO DE SINALOA
Folio fiscal	**Fecha de expedición**	**Fecha certificación SAT**	**PAC que certificó**
61C228F5-E16E-4949-B701-2756969E99C6	2026-06-04T15:16:14	2026-06-04T15:16:26	SAT970701NN3
Total del CFDI	**Efecto del comprobante**	**Estado CFDI**	**Estatus de cancelación**
$1,005.00	Ingreso	Vigente	Cancelable con aceptación

H. CONGRESO DEL ESTADO DE SINALOA

Blvd. Pedro Infante, No.2155 Pte. Fracc. Jardines Tres Ríos C.P. 80100
Culiacán, Sinaloa.

GES-GAR-GER-08

ORDEN DE COMPRA

FOLIO
49,377
FECHA DE EXPEDICION
04/06/2026

PROVEEDOR : REGN NIXSI PALMEIDA RECIO GARCIA

DOMICILIO : BLVD EL DORADO, COL. LAS QUINTAS, CUI CULIACAN

R.F.C.: REGN750803D63 TELEFONO :

Auto: 81479

6 D C 133

DESCRIPCION DEL ARTICULO O SERVICIO	CANTIDAD	UNIDAD	PRECIO	IMPORTE
51393399020000001000(CONSUMO	1.00	SERV	1,005.00	1,005.00

SERVICIO DE CONSUMO DE ALIMENTOS EN ATENCION AL GRUPO PARLAMENTARIO DE MORENA EL DIA 04/06/2026

TOTAL 1,005.00

1,005.00

REQUISITOS PARA ENTREGA, REVISION Y PAGO

DATOS DE FACTURACION:

ELABORO
Lic. Eda Nancy Labrada Torres

REVISO
LIC. SERGIO INDALECIO CAMACHO PALAZUELOS
JEFE DEL DEPARTAMENTO DE PRESUPUESTO

AUTORIZO
LIC. CARMEN ALICIA AMÉZQUITA LEÓN
DIRECTORA ADMINISTRATIVA

*****DOMICILIO*****
ORDEN:29

TRAPICHE BISTRO
NIXSI PALMEIDA RECIO GARCIA
RFC:REGN750803D63
BOULEVARD EL DORADO 669 A LAS QUINTAS CULIACAN S
INALOA MEXICO CP 80060
LUGAR DE EXPEDICION
BOULEVARD EL DORADO 669 A LAS QUINTAS CULIACAN S
INALOA
TEL:6672214188

FOLIO:67487
04/06/2026 01:54:29 PM

REPARTIDOR:
CLIENTE:000547-GPO PARLAMENTARIO MORENA/LIC CARL
OS ARREDONDO
CONGRESO DEL ESTADO COL. QUINTAS ZONA:
ONA 1
TEL.:

CANT.	DESCRIPCION	IMPORTE
3	PLATILLO INDIVIDUAL	$585.00
2	FAJITAS DE CABRERIA	$420.00

TOTAL: $1,005.00
CAMBIO REPARTIDOR:$0.00

SON:UN MIL CINCO PESOS 00/100 M.N.

SUBTOTAL:$866.38 IVA:$138.62

ESTE NO ES UN COMPROBANTE FISCAL

***SOFT RESTAURANT V10 ***

"2026, Año de Margarita Maza Parada".

H. CONGRESO DEL ESTADO DE SINALOA

LXV LEGISLATURA
GRUPO PARLAMENTARIO DE MORENA

LCDA. CARMEN ALICIA AMÉZQUITA LEÓN
Directora Administrativa
P r e s e n t e.-

At´n Lcda. Eda Nancy Labrada Torres
Jefa del Departamento de Compras

Por la necesidad de realizar trabajos extraordinarios, a través de la presente y de la manera más atenta me permito solicitarle autorización para la adquisición de consumo de alimentos para el personal asignado al Grupo Parlamentario de MORENA.

Sin más por el momento quedo de usted.

A t e n t a m e n t e
Culiacán, Sinaloa; a 04 de junio de 2026.

LCDO. CARLOS ERNESTO ARREDONDO RIVERA
Secretario Técnico
Del Grupo Parlamentario de MORENA

H. CONGRESO DEL ESTADO
DEPARTAMENTO DE COMPRAS
04 JUN 2026
RECIBIDO
HORA: 01:32

DIRECCIÓN ADMINISTRATIVA
H. CONGRESO DEL ESTADO
RECIBIDO
04 JUN 2026
Hora: 13:25
LXV LEGISLATURA

C.c. p. Archivo.

H. CONGRESO DEL ESTADO DE SINALOA
LXV LEGISLATURA
GRUPO PARLAMENTARIO DE MORENA

LCDA. CARMEN ALICIA AMÉZQUITA LEÓN
Directora Administrativa
P r e s e n t e.-

At´n Lcda. Eda Nancy Labrada Torres
Jefa del Departamento de Compras

Por este conducto le informo a usted, que recibimos de manera satisfactoria los alimentos solicitados el día de hoy que fueron requeridos del proveedor Trapiche Bistro.

Sin más por el momento quedo de usted.

A t e n t a m e n t e
Culiacán, Sinaloa; a 04 de junio del 2026.

LCDO. CARLOS ERNESTO ARREDONDO RIVERA

LCDA. ELEANA GEORGINA CARRASCO AGUIRRE

LCDO. CRUZ AGUSTÍN SERRANO ROCHA

LCDA. ANDREA OSUNA VELARDE

LCDA. MARIA MAGDALENA ESPERO SÁNCHEZ

C.c.p.- Archivo.

H. CONGRESO DEL ESTADO
DEPARTAMENTO DE COMPRAS
RECIBIDO
04 JUN 2026
HORA: 03:32

DIRECCIÓN ADMINISTRATIVA
H. CONGRESO DEL ESTADO
RECIBIDO
04 JUN 2026
Hora: 15:22
LXV LEGISLATURA

ELIMINADO: CUENTAS Y FOLIOS. **FUNDAMENTO LEGAL:** ARTÍCULO 149 Y 165 DE LA LEY DE TRANSPARENCIA Y ACCESO A LA INFORMACIÓN PÚBLICA DEL ESTADO DE SINALOA EN RELACIÓN CON EL ARTÍCULO 4 FRACCIÓN XI DE LA LEY DE PROTECCIÓN DE DATOS PERSONALES EN POSESIÓN DE SUJETOS OBLIGADOS DEL ESTADO DE SINALOA. POR TRATARSE DE **INFORMACIÓN CONFIDENCIAL.**

Veronica S...